Erfahrungsberichte

Rechtlicher Hinweis:

Die vorliegenden Berichte wurden dem Gerätehersteller von verschiedenen Anwendern zur Verfügung gestellt. Deren Inhalte wurden weder verändert noch überprüft und stellen keine medizinischen Anweisungen oder Heilversprechen dar. Erzielte Anwendungserfolge sind nicht auf andere Problemstellungen übertragbar oder generell zu verallgemeinern. Eine Haftung des Geräteherstellers, Vermittlers und Überbringer ist ausgeschlossen.

18.06.2016, Werner W.: Bronchial-Asthma

Seit meinem Babyalter litt ich an Bronchialasthma.
Medikamente, Asthmaspray, Nasenspray und Tropfen waren immer erforderlich.
Im Alter von ca. 45 kam das Leiden verstärkt zurück.
Ärzte und Lungenspezialisten erklärten mir, es handele sich um Pseudoallergisches Asthma. Ursache sei eine Art von Gendefekt und damit nicht heilbar.
Meine Behandlung mit dem WasserVitalisierer wurde über einen Zeitraum von 2 Monaten, Oktober und November 2015, von mir vorgenommen. 3-4-mal pro Woche behandelte ich meine Lungenflügel, jeweils Vor – und Rückseite 20 Minuten.
Nach diesen 8 Wochen war ich absolut beschwerdefrei, benötige keinerlei Sprays und Medikamente mehr. Bin völlig gesund. Mein Gesundheitszustand ist stabil und dass seit nunmehr 7 Monate.
Weitere Ergebnisse:

- Geschwulst am Knie, seit meinem 18. Lebensjahr vorhanden, bildete sich innerhalb kürzester Zeit völlig zurück.
- Wundheilung innerhalb kürzester Zeit.
- Erkältung, Grippe im Anflug - kein Problem - nach 3 Tage Anwendung, erledigt.

02.07.2016, Thomas D.: Blasenentzündung

Wir haben das Gerät bei schwerer Blasenentzündung meiner Frau eingesetzt. Die Anwendungen erfolgten zweimal täglich mit je 30 Minuten im Blasenbereich. Bereits nach der ersten Anwendung innerhalb der ersten drei Tage ließ das Brennen sofort nach. Nach weiteren drei Tagen war meine Frau völlig schmerzfrei. Normalerweise ist das ohne Antibiotika nicht zu schaffen. Mit dem Gerät ging es gänzlich ohne Medikamente. Wir sind total begeistert

05.07.2016, Gregor: Erkältung

Ich bekam unlängst eine Sommererkältung zunächst mit Halsschmerzen: zweimal ca. 10 Minuten mit dem Gerät behandelt und das Halsweh war weg. Am nächsten Morgen hatte sich die Erkältung dann in den Kopf verlagert. Auch hier wieder mit 2 Anwendungen einen deutlich klareren Kopf bekommen. Übermütig ging ich dann aufs Motorrad und bekam Husten. Die Wärmflasche half nix. Also das Gerät ca. 15 Minuten an die Lunge gehalten und ich konnte die ganze Nacht hustenfrei schlafen. Wirklich toll! sonst mache ich mit einer derartigen Erkältung 10 Tage rum, jetzt war sie in 4 Tagen ausgestanden und das ohne Halsweh, Kopfweh und Husten!

05.07.2016, Dr. Gustav W.: Leistenbruch

Wirkung des Zellregenerators bei schmerzhaftem Leistenbruch:

Drei Tage bevor ich zu einer Demonstration des Zellregenerators eingeladen wurde, plagte mich urplötzlich ein fast unerträglicher Schmerz beim Sitzen in der rechten Leiste. Sitzen war fast unmöglich, stehen, gehen und liegen ging.

Ich hielt die Antenne nahe an die Stelle, die mich schmerzte und spürte sofort eine wohlige Wärme. Nach ca. zehn Minuten machte ich eine Pause, doch das wohlige Gefühl dauerte an. Der Schmerz war praktisch verschwunden. Eine Viertelstunde später wiederholte ich die Anwendung nur kurz und fühlte mich sehr gut. Die wohlige Wärme hielt noch während Stunden an.
Ich hatte vier schwere Bücher und mein ganzes Gepäck für den Flug nach London zu tragen und erschrak, als in Zürich wegen dem Zürich Fest keine Trams mehr fuhren und ich die ganze Last vom Stadelhofen zur Predigerkirche schleppen musste. Doch das ging überraschend gut.
Am Tag darauf, nur noch sporadisch geringe Schmerzen beim Sitzen. Nach zwei weiteren Tagen, auch das Sitzen geht jetzt ohne Beschwerden.
Dieses Gerät regeneriert die Zellen, ich glaube, eine Operation ist nicht nötig, dieses Gerät muss ich haben

15.07.2016, Claudia (Saarbrücken): Regelschmerzen

Hallo lieber Arthur, ich leide seit Jahren an starken Regelschmerzen die 1-2 Tage andauern. Ich hatte vieles ausprobiert ohne eine Linderung zu erhalten. Deshalb hielt sich meine Begeisterung anfangs in Grenzen als ich das Gerät bekam. Nachdem meine monatlichen Regelschmerzen einsetzten versuchte ich erst am 2ten Tag das Gerät zu testen. Es war verblüffend, dass die Schmerzen nach nur 15 Minuten beinah vollständig verschwanden. Im folgenden Monat setzte ich das Gerät beim ersten Schmerz sofort ein und wiederholte es einmal täglich. Es ist unbeschreiblich wie effektive es bei mir funktioniert und ich kaum noch monatliche Beschwerden habe.

22.07.2016, Thomas D.: chirurgischer Eingriff Zahn

Ich hatte heute einen schwierigen chirurgischen Eingriff (Entfernung eines abgebrochenen Zahns) oberer Kiefer ganz hinten links. Nachdem die Betäubungsspritze nachließ, verspürte ich stark zunehmende Schmerzen am gesamten hinteren Teil des Oberkiefers. Mein Zahnarzt gab mit Schmerztabletten mit, welche ich dann nehmen sollte, sobald die Schmerzen auftreten. Ich fuhr auf dem direkten Weg nach Hause und setzte sofort den WasserVitalisierer außen an der Wange und von innen ein. Sofort war eine Linderung zu spüren. Nach zwei Anwendungen mit jeweils 15 Min waren die Schmerzen auch ohne Tabletten weg.

27.07.2016. Halil 34 Jahre, Taxifahrer aus Tübingen: Magengeschwür

Seit Jahren leide ich an einem Magengeschwür. Es treten dabei regelmäßig starke Schmerzen auf. Vor einigen Monaten kam Erbrechen mit Blutauslauf hinzu. Nach 3 x 3 Anwendungen innerhalb von 7 Tagen bin ich seit mehreren Wochen schmerzfrei und habe keinen Brechreiz mehr.

30.07.2016, Herr E. aus Österreich: Tumor Hörverlust, Tinnitus

Ausgangsdiagnose: Vestibularis-Schwanomre. Seit 3 Jahren absolut taub. Mehrmalige Messung durch Gehörakustiker - Hörleistung 0,0 %!
Beschreibung:
Das Vestibularis-Schwanom (auch bekannt als Akustikus-Neurinom) ist ein gutartiger, langsam wachsender Tumor, der im inneren Gehörgang angesiedelt ist, dort wo der Hör-Gleichgewichtsnerv im Gehirn sitzt. Ab einer bestimmten Größe kann der Tumor gegen benachbarte Nerven drücken, was zu Hörverlust, Tinnitus (Klingeln in den Ohren) und Gleichgewichtsstörungen führen kann. In ausgedehnten Fällen kann er den Hirnstamm bedrängen und selten sogar lebensbedrohlich werden.
Status 27.7.2016: Nach 12 Anwendungen ist die Hörleistung soweit wiederhergestellt, dass Telefonieren oder ein Gespräch (ohne Hörgerät!!!) möglich ist!

04.08.2016, Herr M. H.: Arthrose

Hallo seit zwei Woche nutze ich den Vitalisier 20 Minuten täglich, da ich Arthrose in beiden Knien habe. Ich konnte davor kaum knien oder joggen. Jetzt gehe in der Woche 30 km Laufen, habe kaum noch Schmerzen und es wird täglich besser. Vielen Dank!

07.08.2016, Karl P.: Bronchial Asthma

Anwendung des Wasservitalisierungsgerätes
Sehr geehrte Damen und Herren,
nachdem ich nun seit Mitte März das o.g. Gerät angewendet habe, teile ich Ihnen gerne meine Vorgeschichte und meinen Heilungserfolg mit.
Ich bin nunmehr fast 72 Jahre alt und habe beruflich eine Getreidemühle, eine Sägemühle und eine Landwirtschaft betrieben. Ungefähr ab dem 60. Lebensjahr stellten sich allmählich Atembeschwerden ein, die mich des Öfteren zu einer Arbeitspause zwangen. Auch musste ich bei Spaziergängen
oft innehalten, weil ich Enge im Brustkorb verspürte und das Gefühl hatte, ersticken zu müssen.
Eine Untersuchung beim Lungenfacharzt ergab die Diagnose: Bronchial – Asthma.
Seit ungefähr 2012 waren täglich folgende Medikamente zum Inhalieren notwendig: Formatris und Novopulmon 200. Meine Lebensqualität war selbstverständlich erheblich eingeschränkt und hatte sich natürlich auch auf die Psyche übertragen.
Ihr Gerät habe ca. 3 Monate lang wöchentlich 3 x angewendet. Nach 4 Wochen zeigte die Behandlung Wirkung und ich konnte die Medikamente schrittweise absetzen. Ab dem 4. Monat führe ich die Behandlung 2 x wöchentlich durch.
Bei der jüngsten Lungenfunktionsprüfung im Juli dieses Jahres konnte der Arzt keine Einschränkung der Atemwegsfunktion mehr feststellen. Ich fühle mich derzeit wieder in der Lage meine Wald- und Gartenarbeiten ohne Einschränkung zu verrichten, kann längere Spaziergänge machen und erfreue mich an meiner neuen Lebensqualität – und hoffe, dass diese nachhaltig sein wird.
Bedanken möchte ich mich auf diesem Wege bei Ihnen, die Sie dieses Gerät entwickelt haben und bei Herrn Gerhard ..., der mir dieses Gerät besorgt hat.
Herzlichst Ihr Karl P.

18.08.2016, Notfall - 9-jähriges Mädchen: Ausschlag

Dieser entzündliche Ausschlag tritt nur im Sommer auf - wie Heuschnupfen.
Anwendung 30 Min. täglich pro Fuß 3 Tage später ... das Mädchen kann
wieder Schmerzfrei laufen.
nach 3-tägiger Behandlung:



22.08.2016, D.A.: Allergie

Hier die Bilder von meinem Untermieter. Der Arzt konnte nicht sagen, um was es sich handelt. Er vermutete eine Allergie.

Vor der ersten Behandlung:



Hier der Fortschritt nach 2 Tagen und nur 3 Behandlungen:



September 2016, Claudia H.: Ohrenentzündung

Behandlung von Warze und Ohrenentzündung:
Erfahrungen nach einer ¼ Std. Anwendung des WasserVitalisierers: Warze am Auge - war schon mind. 5 Jahre da - ist nach Anwendung abgefallen. Erst hat es wehgetan, am nächsten Tag war sie weg.
Eine Ohrentzündung war ebenso nach gleicher Sitzung weg.

28.09.2016, I.Z.: Kreuzband OP

Am Workshop habe ich ja das Gerät auch ausprobiert. Seit einer Kreuzband-OP vor 4 Jahren ist mein Schienbein teilweise taub da die Nerven verletzt wurden.
Nach einer einmaligen Anwendung am Samstag von zirka 10 Minuten ist es jetzt viel besser und das Taubheitsgefühl deutlich zurückgegangen!

September 2016, S.H.: Husten

Liebe Frau, ich bin total begeistert von Ihrer Behandlung und brauche unbedingt weitere Termine bei Ihnen. Ich bekomme mehr Luft und mein permanenter Husten hat sich fast zu Null aufgelöst. Jetzt endlich habe ich Hoffnung, dass ich mein chronisches Asthma in den Griff bekomme. Bitte teilen Sie mir Ihre Termindispositionen mit.

28.09.2016, C.H.: Ohrenentzündung

Nach einer Sitzung mit dem WasserVitalisierer habe ich keine schmerzhafte Ohrentzündung mehr.

30.09.2016, Bernd B.: Gelenke

Bereits im Alter von 35 Jahren traten Beschwerden in den Gelenken auf, die dann wieder nach kurzer Zeit aufhörten. Mit zunehmendem Alter kamen dann diese Beschwerden in immer kürzeren Perioden zurück.
Eine Analyse ergab, dass es sich dabei um eine rheumatoide Arthritis, eine chronisch entzündliche Erkrankung der Gelenke handelte. Im Frühjahr dieses Jahres trat die Krankheit so extrem auf, dass Bewegungen nur noch mit Fremdhilfe unter starken Schmerzen möglich waren.
Folgendes Krankheitsbild stellte sich dar:
Entzündungen in den Zehengrundgelenken, Sprunggelenken, Kniegelenken, ca. vier Wochen später Entzündungen in der linken Hand, danach in der rechten Hand, im rechten Ellenbogengelenke und im rechten Schultergelenk, so dass eine fast vollständige Bewegungsunfähigkeit vorlag. Behandelt wurde

dabei mit schmerzstillenden Salben und bei zu starken Schmerzen mit Schmerztabletten. Ansonsten wurden die Gelenke soweit wie möglich nicht mehr bewegt.
Ab der zweiten Woche nach Beginn dieser akuten Entzündungen wurden die Gelenke 3 - 4-mal in der Woche mit dem Gerät WasserVitalisierer behandelt. Diese Behandlung hatte zur Folge, dass die Schwellungen sowie die Schmerzen jeweils am Tag nach der Behandlung deutlich zurückgingen. Das Gerät wurde über weitere vier Wochen regelmäßig 3 - 4-mal pro Woche eingesetzt. Die Schwellungen gingen weiter deutlich zurück, so dass die ersten Spaziergänge an der frischen Luft sogar ohne Krücken möglich waren.
Nach weiteren 14 Tagen kontinuierlichem Einsatz des Gerätes war die Bewegungsfähigkeit der Sprunggelenke, Kniegelenke, Schulter und rechte Hand wiederhergestellt. Sämtliche Aktivitäten wie Hobby und Autofahren sind nun wieder uneingeschränkt möglich.

05.10.2016, A.: Angina

Diagnose, „Seitenstrangangina“.
Heilung laut Ärztin aus der Schulmedizin nur mit Antibiotika nach ca. 3 Wochen möglich.
Einsatz vom WasserVitalisierer morgens, mittags und abends je Seite einmal. Nach einer Woche war die Angina verschwunden.

Oktober 2016, Elisabeth B. (Schweiz): Ischias

Dieses Jahr litt ich unter Ischias. Mein Mann hat mich 3 Mal mit dem Gerät und mit einem Borax-Fußbad behandelt. Der Schmerz ist seitdem vollkommen weg, vielen Dank!

Oktober 2016, Walter B. (Schweiz): Bandscheibenvorfall

Unlängst kam Emil F. (50 Jahre) mit einem Bandscheibenvorfall zu mir, und zwar im oberen Brustwirbelbereich, was sehr selten ist. Nach nur 5 Behandlungen mit dem Gerät war er komplett schmerzfrei. Eine Operation war kein Thema mehr.

Oktober 2016, Doris F.: Arthrose

litt unter starker Arthrose im Knie. Sie konnte sich nur mehr unter großen Schmerzen und mit Krücken bewegen. Nach 5 Behandlungen geht sie jetzt schon wieder ganz ohne Stöcke. Die Schmerzen sind besser geworden. Natürlich müssen wir noch dranbleiben.

Oktober 2016, Rosmarie: Hände

Nun kenne ich Rosmarie seit einigen Monaten. Bei unserer ersten Begegnung zeigte sie mir ihre Hände und berichtetet mir von ihrer Leidensgeschichte. Vor 2 Jahren bekam sie eine Rötung an den Handflächen. Zwischen den Fingern brach die Haut auf und führte zu großen Schmerzen. Den Haushalt konnte sie nur noch bedingt mit Handschuhen führen was, die Heilung nicht begünstigte. Der Hautarzt verschrieb eine Kortison Salbe, die sie am Morgen und am Abend auf ihre Hände auftrug, um den Juckreiz und die Schmerzen zu verringern. Die Haut war mittlerweile sehr brüchig mit vielen verkrusteten Stellen. Als sie ihr Gerät bekam, wendete sie es an den Händen täglich an. In den ersten 3 Tagen kam sehr viel Eiter aus den Wunden der Hände raus. Danach ließen der Juckreiz und die Schmerzen nach. Nach 4 Wochen hat sich die Hälfte der inneren Handflächen erneuert.





November 2016, Dorothee aus Frankreich: Erschöpfung, Schlaf
Für Sie vielleicht interessant, meine neueste gute Erfahrung: habe gestern Abend einen Freund einmal 1 Stunde behandelt, der sich seit einigen Wochen sehr erschöpft fühlt und seit längerer Zeit keine Nacht schläft außer mal 2-3 Stunden. Tagsüber könnte er schlafen.
Er fühlte sich direkt nach der Behandlung sehr gut, war erst mal gar nicht müde, hat dann aber die ganze Nacht sehr gut geschlafen. Habe viel am Kopf gearbeitet, dann WS (seine einzigen Probleme sind seine Knochen und Gelenke) alle Organe, besonders Darm etc.

Myom
Erfolg bei der Behandlung eines Myoms: Am Montag hat der Arzt bestätigt, dass das Myom unserer Freundin von 7 auf 6 cm geschrumpft ist. Wir behandeln weiter. Der nächste Arzttermin ist erst im Februar.

November 2016: Ein Anwender aus der Schweiz schreibt zum Fall eines **13-jährigen Mädchens mit Gen- und Entwicklungsdefekt** an der Hand:

Die Hand konnte weder völlig gestreckt noch zur Faust geballt werden. Die vorgeburtlichen „Schwimmhäute“ sind noch deutlich zu sehen.



Nach einer Stunde Behandlung konnte das Mädchen das erste Mal die Finger strecken. Diese Bewegung konnte sie vorher nicht machen. Die Fotos oben entstanden ein paar Stunden nach der Behandlung, das untenstehende Foto am drauffolgenden Tag.
„Das Strahlen des Mädchens hat mich tief berührt und glücklich gemacht. Die Narben der operierten Schwimmhäutchen sind noch deutlich zu sehen.
Mittlerweile ist das Mädchen nochmals (1 oder 2x) weiter zur Anwendung gekommen und hatte einen Wachstumsschub von ca. 3 cm. Die Hand kann nun sehr gut zum Ballspielen genutzt werden. Das Mädchen ist selbstbewusster geworden und versteckt die Hand nicht mehr. Sie ist glücklich darüber ... und wir sind gespannt, wie die Geschichte weitergeht.“

Januar 2017, MP aus Köln: Magen-Darm-Verstimmung

Eine Patientin von mir litt an einer kräftigen Magen-Darm-Verstimmung mit Durchfall und Erbrechen. Sie setzte nach dem hexagonalen Wasser auch das Gerät für ca. 30 Minuten ein. Nach dieser Zeit hatten sich die Symptome schon stark gebessert. Nach einer Stunde war sie komplett genesen und sie hatte auch in den Folgetagen keinerlei Symptome mehr. Ihre ebenfalls betroffene Familie litt noch 2 Tage an den Symptomen. Meine Arzthelferin litt an deutlich spürbaren Schulterschmerzen. Sie hat bei sich selbst das Gerät angewendet, nachdem sie das Wasser getrunken hatte. Schon nach 15 Minuten waren die Schmerzen weg. Später im Laufe des Tages war die volle Beweglichkeit der Schulter wiederhergestellt und auch die Schmerzen traten nicht mehr auf.

Diese Beispiele bestätigen auch die anderen Erfolge, die ich bisher mit dem Gerät erfahren durfte. Ich kann die Anwendung des Wassers und des Gerätes nur empfehlen.MP, Köln.

Januar 2017 - F.-R., Arzt: Alterswarze

Ich bin Arzt, war über 36 Jahre als Chirurg tätig und kenne deshalb die Erkrankung, von der ich berichte genau. Habe sie viele Male selbst operativ behandelt.
Ich hatte an meiner linken Schläfe einen 1 cm großen Hauttumor. Ca. 2 – 3 mm dick. Dunkelbraun. Eine sogenannte Hyperkeratose auch Alterswarze genannt. Sah hässlich aus und wurde immer größer. Ermutigt von den Berichten habe ich intensiv 1 bis 2 x tgl. behandelt. Meist nur kurzzeitig direkt auf den Tumor gehalten. Man spürte ja die Wärmeentwicklung. Innerhalb von 3 bis 4 Wochen ist der Tumor jetzt vollständig abgefallen. Man sieht nur noch einen ganz zarten Hautfleck! OP überflüssig! Super!

Erfahrungsbericht Böblingen

Zyste am Stimmband so gut wie weg nach 3 Behandlungen ... Tennisarm zu etwa 70% wieder gut 👍👍👍

Erfahrungsbericht aus Weil der Stadt

In der linken Brust 3 Zysten nach 2 Wochen vollständig verschwunden.

Erfahrungsbericht aus Nürnberg: Unterleibschmerzen

Seit sechs Wochen litt ich unter starken Unterleibsschmerzen, genauer gesagt einer Eileiter-/Eierstockentzündung. Nach zwei Tagen Anwendung (ca. jeweils 2h), waren die Schmerzen erst einmal weg. Eine Nebenwirkung der intensiven Anwendung war bleierne Müdigkeit, so dass ich jeweils um 18 Uhr ins Bett zum Schlafen ging. Es arbeitete anscheinend in meinem Körper, so dass ich die Erholung dringend nötig hatte. Danach waren die Schmerzen fast verschwunden und traten nur noch sporadisch auf. In diesem Fall setzte ich sofort wieder das Gerät ein (jeweils ein Durchgang) und nach ca. zwei Wochen, wobei ich ca. drei Anwendungen pro Woche machte, war der ganze Spuk vorbei. Schmerzen und Entzündung waren verschwunden.

Erfahrungsbericht aus Nürnberg: Schulterschmerzen

Ich leide seit 1 ½ Jahren unter starken Schulterschmerzen, die bei geringsten Tätigkeiten auftreten und ich dann Wochen brauche, um wieder geringfügige Arbeiten ausführen zu können, wie Sprudelkasten heben etc. Mein Leben war dadurch sehr eingeschränkt. Ich wende den Apparat regelmäßig nach jeder Schulterbeanspruchung an und kann viel mehr machen als früher, bin viel schmerzfreier und die Beschwerden gehen viel schneller vorbei. Es ist wie ein Wunder für mich, am Leben wieder teilnehmen zu können und nicht dauernd auf die Schulter aufpassen zu müssen. Auf das Gerät möchte ich nicht mehr verzichten, da es mir so viel neue Lebensqualität schenkt!

Erfahrungsbericht aus Nürnberg: Fibromyalgie

Als langjährige Fibromyalgie-Patientin bin ich chronischen Schmerzen an Bändern, Sehnen, Muskeln etc. ausgesetzt. Dazu kommt bleierne Müdigkeit aufgrund der permanenten Entzündungsherde im Körper. Das Gerät hilft mir nachhaltig meine Schmerzen zu minimieren und gibt mir einen unglaublichen Energieschub. Ich brauche viel weniger Schlaf als früher, bin morgens ausgeruht und voller Tatendrang. Die Schmerzen sind erträglich und viel weniger geworden. Die Anwendung erfolgt nach Bedarf. Danke, dass es dieses Teil gibt! Es hat das geschafft, was „normale“ Behandlungen nicht mal ansatzweise geschafft haben. Als Zusatzinformation: Die Anwendung hat innerhalb meiner Familie geholfen, schwere Wunden schnell und komplikationslos abheilen zu lassen.

März 2017, Jean (Sänger): Zyste nahe Stimmband

Ich hatte seit Oktober 2015 eine Zyste neben dem linken Stimmband ausgelöst durch starken Husten. Diese war v.a. bei Hicksen, Schluckauf, Gesang mit Kopfstimme oder lautem Lachen durch einen stechenden Schmerz neben dem Kehlkopf wahrzunehmen.

Da ich dies schon mal im Jahre 1999 hatte, ließ ich das erst im Sommer 2016 von meinem HNO mittels Laryngo-Skopie diagnostizieren. Aussage des Arztes war, dass man das Ganze beobachten muss und noch keine Notwendigkeit für einen operativen Eingriff besteht. Sollte die Zyste mit der Zeit allerdings unverändert bleiben oder gar wuchern, muss sie operativ entfernt werden, was aber in der Nähe des Stimmbands eine Veränderung der Stimme nach sich ziehen kann.

Nach etwa 5-6 Behandlungseinheiten à 15 Minuten ist die Zyste so gut wie weg.

März 2016: innen liegende Krampfadern

Im Herbst trafen wir eine Freundin, welche über starke Schmerzen seit 14 Tagen in beiden Waden klagte. Langes stehen oder gehen bereiteten der jungen 2-fachen Mutter Schwierigkeiten. Die Ärztin vermutete ‚innen liegende Krampfadern' - hatte aber keine Idee zur Therapie. Hochdosiertes Magnesium und Salben brachten keine Linderung...

Bereits nach einer Anwendung (2×15 min.) waren die Schmerzen weg, es wurde ein 2. Mal behandelt und die Schmerzen traten nie wieder auf ☺

März 2016, (w/München): Kniebeschwerden

Meine Schwester - hatte so starke Kniebeschwerden, dass sie jeden Tag nur noch mit Schmerzzäpfchen laufen konnte. Von Okt - Anfang Jan 2017 behandelte sie nur alle zwei/drei Tage das Knie. Erst als ich ihr zum wiederholten Mal sagte, wie wichtig eine zweimalige Behandlung pro Tag ist und sie sich konsequent daran hielt ging der Schmerz zurück. Seit März ist meine Schwester absolut schmerzfrei und kann sogar wieder tanzen ;-)

Manfred B. aus dem Bodensee Raum teilte uns im November 2016 mit: Leberkrebs

Mein guter Bekannter teilte mir im Juni 2016 bei einem Treffen mit, er käme gerade vom Krankenhaus und man hätte ihm mitgeteilt, dass er nur noch sechs Monate zu leben hätte. Diagnose Leberkrebs mit bereits eingesetzter Metastasen Bildung.
Ich habe ihm mein Gerät Anfang Juli 2016 zur Verfügung gestellt. Das Gerät wurde täglich mit Wasser zwischen drei und sechs Mal angewandt. Bei der folgenden Untersuchung im Krankenhaus nach circa drei Wochen wurde festgestellt, dass die Metastasen und der Krebsbefall der Leber zurückgegangen waren. Die Ärzte konnten es nicht verstehen.
Mein Bekannter war über diese Nachricht überglücklich.
Die Anwendungen wurden konsequent von ihm fortgesetzt und gegen Ende September 2016 wurde ärztlich festgestellt, dass der Krebs völlig verschwunden war. Die weiteren vier Wochen Anwendungen erbrachten letztendlich auch normale Blutwerte.

März 2017 - Gerhard

behandelt sich seit 3 Wochen mit dem Wasservitalisierer. Verschiedene „Baustellen" verbessern sich zusehends. Als „Nebeneffekt" ist das Ekzem von dem rechten Schienbein (10×7 cm), welches ihn seit 2,5 Jahren plagt, völlig verschwunden!
Vor ca. 4Wochen war ich so schlimm gestürzt, dass meine Prothesen am Knie operiert werden musste. Nach 2 Tagen Krankenhaus sofort 2xtäglich behandelt, 7 Tage nach OP 1. Spaziergang. Gestern (4Wochen später) wieder aufs Knie gestürzt. Sofort Riesen Beule wie ein halber Tennis Ball (trotz Eis) stärker brennender Schmerz. Nach 1 Stunde Behandlung Schwellung fast verschwunden, Schmerz nur noch bei Beugen. Heute zu 90% wiederhergestellt.

März 2017 - Erfahrungsberichte: Zahntaschen

2 Fälle mit vereiterten Zahntaschen mit Untertunnelung. Nach regelmäßiger, jeweils langer (10-15 Min.) Behandlung kein Eiter mehr, Untertunnelung geschlossen. (Röntgenbild)

März 2017, G.S. schreibt: Nasen-Wunde

Ich hatte viele Monate trotz gelegentlicher, aber eben zu kurzer Behandlung mit dem Gerät, eine unangenehme Wunde in der Nase. Keine Besserung; auch nicht mit kolloidalem Silber und Bepanthen. Erst als ich vor einigen Wochen 2-3 x je 15 Minuten pro Tag behandelt hatte war die Wunde verschwunden!!!

April 2017 – Erfahrungsbericht: Zyste

Eine Freundin (M. 30J. aus Stuttgart) von mir konnte 5 Jahre lang nicht schwanger werden, weil sie Zysten an den Eierstöcken hatte. Nach einer Woche Behandlung wurde sie drei Monate später schwanger und ist aktuell im 6 Monat ☺

April 2017 – Erfahrungsbericht: Hüftschmerzen

Auf der Messe in Wuppertal kam ein Herr humpelnd mit Stock zu mir. Er hat starke Hüftschmerzen aufgrund vieler missglückter Operationen... Er konnte sich kaum setzen.
Nach 15-min. Behandlung stand er direkt ohne Stock auf und hatte kaum noch Schmerzen - 2 Stunden später war es immer noch gut ☺

April 2017 – N., Heilpraktikerin und Pferde-Osteopathin aus Ditzingen: Gelenke

Mein Pferd hat altersbedingt immer wieder Probleme mit ihren Gelenken in den Vorderbeinen. Es reicht ein schiefer Tritt und es geht wieder los.
Normalerweise dauert es dann ca. 3-6 Monate, bis mein Pferd wieder lahm frei ist.
Das letzte Mal hat sie sich wirklich ganz blöd vertreten und ging im Trab stark lahm.
Ich habe dann mit dem Tensor die Stellen ausgetestet, die ich mit dem Gerät behandeln muss. Habe dann jede ausgetestete Stelle 15 Minuten mit dem Gerät behandelt. Nach der ersten Anwendung war die Lahmheit schon gefühlt zwei Drittel besser als zuvor. Das starke Lahmen war noch ein leichtes Ticken. Hab das im Abstand von 3 Tagen 3x wiederholt und jetzt sieht man nichts mehr! Ich kann es wirklich kaum glauben.

April 2017 - Ralf B.: Hüftbeschwerden

hatte starke Hüftbeschwerden und konnte auch keinen Ausfallschritt mehr machen. Nach einer Woche Arbeit mit dem Gerät waren die Beschwerden vollkommen aufgelöst und er konnte auch wieder Sport treiben. Er war sichtlich berührt von diesem Erfolg.
Er ging nun in Urlaub ohne Gerät und bekam dort nach einigen Tagen hohes Fieber. Es wurde eine Blutuntersuchung gemacht und folgende Diagnose wurde gestellt: HANTA-Virus.
Zurück in Deutschland wurde die Krankheit nochmals von deutschen Ärzten bestätigt. Er bekam Antibiotikum und fing aber gleichzeitig mit dem Gerät zu arbeiten. Er arbeitete an den Nieren und den CALLIGARIS Punkten. Nach 2 Tagen hatte er das Gefühl er vertrage das Antibiotikum nicht mehr und setzte dieses auf eigenes Risiko ab. Von nun an trank er sehr viel vitalisiertes Wasser und arbeitete 10 Tage jeden Tag 2 Stunden mit dem Gerät. Nun kam eine erneute Blutuntersuchung bei der er fast aus den „Latschen“ kippte: Seine Blutwerte waren besser als je zuvor und es konnte auch kein Virus mehr festgestellt werden.
Kurz danach Griff er zum Handy und rief mich an um mir nochmals ein ganz großes Dankeschön auszusprechen. „Ich habe ja schon an das Gerät geglaubt das es einiges kann, doch dass es auch in der Lage ist solche komplexen Dinge zu lösen hätte ich nicht gedacht. Vielen Dank.“

April 2017 – Helmut F., Neudorf: Knochenbrüche

Herr F. hatte vor 20 Jahren einen schweren Motorradunfall mit mehrfachen Knochenbrüchen an der rechten Schulter und Arm. Die Kallusbildung über die Jahre hat lt. Diagnosen eines Therapeuten scharfe Kanten entstehen lassen. Beim Anheben eines schweren Gegenstandes riss vor 3 Jahren eine Sehne in Schulterbereich, sodass ein Anheben des Armes nur bis max. zur Nasenspitze möglich war. Er hat ausgenommen von Massagen keine sonstigen Therapien in Anspruch genommen und sich mit dieser Einschränkung abgefunden. Seine Erwartungshaltung als Proband bei der ersten Behandlung war gleich NULL, umso größer war die Überraschung als er unmittelbar nach der ersten Behandlungseinheit von 15 Minuten den Arm deutliche über Kopfhöhe heben konnten. Eine Woche später nach der zweiten Behandlungseinheit konnte er im Anschluss den Arm nochmals völlig schmerzfrei deutlich höher strecken wie das Foto in der Anlage zeigt. Seine Begeisterung von der hochfrequenten Behandlungsmethode mit Wasserstrukturierer ist dementsprechend groß!



Nach 3 Jahren kann Herr F.
seinen Arm wieder anheben –
Behandlungszeitraum:
2 Anwendungen

2016 - 2017 - D. Sp. (Tinnitus) schreibt:

Ich habe in 8 Monaten ca. 20 Personen (incl. mir selbst) behandelt.
Bei 1 Pat. keine Reaktion (sie hat nach 4x aufgegeben), bei 1 Pat. (2 Beh.) nur Schmerzreaktionen (sie sagt, sie reagiere aber immer so)
Bei allen anderen wenigsten an einer „Baustelle“ Erfolg: z.B. Nasenspray-Abhängigkeit weg nach wenigen Behandlungen, Schlaflosigkeit mit schweren Albträumen nach einer Behandlung weg. Schwere Harninkontinenz bei weibl. Pat. nach ca.10 Tagen weg. (Beh. tägl.)
Eine andere Person mit Inkontinenz nach 5 Behandlungen und inzwischen nach 7 Monaten immer noch o.k.
2 Patienten mit Zahntaschen und Untertunnelung nach sehr vielen oft täglichen Behandlungen gut.
Bei operiertem Oberarmbruch und 2 Wochen schlafloser Nächte wegen Schmerzen: 1. Behandlungstag 2 Beh. à 30 Min. Pat. schläft schmerzfrei durch.
Meine Schwerhörigkeit: benutze meine -ganz neuen- Hörgeräte nicht mehr und habe nie mehr das Gefühl, ich hätte einen Pfropf im Ohr (die Ohren waren sauber, aber die hohen Töne eben sehr eingeschränkt). Mein Tinnitus hat sich zu 80 % gebessert. Meine Seeschärfe hat sich ebenfalls gebessert und der Augendruck ist noch niedriger als früher nach konsequentem Tropfen (hatte, nachdem ich mit dem Gerät anfing nur noch selten getropft - warum auch immer! und absichtlich viele Wochen vor dem Augenarzt-Termin nicht mehr getropft).
Nach Sturz auf mein Prothesen-Knie hatte ich eine riesige Beule, die mit Eis nicht kleiner wurde, aber nach 45 Min. Behandlung mit Gerät kaum noch sichtbar war und der Schmerz ist weg.
Pat. 68 J. Akute Schulter: früher hat es mit Spritzen u. Kortison immer einige Wochen gedauert, jetzt nach 5 Tagen tägl. Behandlung gut.
Männlich, 65 J. musste jede Nacht 5-6 x raus. Nach 1 Beh. nur noch 1 x u. das hält nun schon seit einigen Monaten an.
Mann ca.50 J. Versagensängste - sagt schon nach 2 Beh.: „ist zwar ganz irrational, aber ich fühle mich wunderbar“ (konnte ihn leider bisher nur 2x behandeln. Inzwischen wieder schlechter).
Frau, 38 J., arbeitsbedingte Schmerzen in rechter Schulter und Arm und auch schon leicht links nach der 3. Behandlung o.k.

Patientin 80 J. hat nach ca. 10 Jahren währender Darmprobleme (verbrachte wegen Durchfall Stunden auf der Toilette). Nach 2 Wochen fast tägl. Behandlung das 1. Mal seit 10 Jahren: die „1. normale Wurst“!
Ihre Rückenschmerzen leider noch nicht gebessert.
Ich habe den Eindruck, dass in Fällen, wo das Gerät nicht zu helfen scheint, man einfach NOCH länger arbeiten muss. Seit ca. 8-10 Tagen behandle ich meine Daumen 2x täglich je 15-30 Min. (oder noch länger) und -ich bin noch nicht sicher- aber habe den Eindruck es wird langsam, langsam etwas besser.
Der -sehr gute- Orthopäde sagte, bei einer Arthrose 4. Grades könnte man höchsten noch mit OP versuchen. Jetzt gebe ich dem Gerät noch ca. 6 Wochen dann müsste es wieder gut sein.
W., Anfang 60, hatte starke Sensibilitätsstörungen in beiden Füßen und immer wieder Krämpfe in den Waden. Die Krämpfe nach wenigen Behandlungen weg, der bessere Fuß nach kurzem Gut, der schlechtere bald wesentlich besser.
Mann, 86, konnte wegen des Verlusts seiner Frau (vor einigen Monaten gestorben) nicht mehr schlafen, wachte jede Nacht gegen 2 Uhr auf und konnte nicht mehr weiterschlafen. Nach 1 Behandlung hat er bis 7 Uhr morgens geschlafen und dann gleich weiter bis 11 Uhr.

Lore H. 63 Jahre: Ohrenstuben-Katarrh

Nach einer starken Erkältung im Dezember 2015 konnte ich nur noch sehr schlecht auf dem linken Ohr hören und keinen Druckausgleich mehr ausführen. Ein Hörtest ergab nur noch 30 % auf dem linken Ohr. Diagnose: Ohrtubenkatarrh. Laut Ärzten wäre es nur möglich, durch eine OP ein „Schläuchlein“ einzusetzen. Ob es dann besser wäre, konnte nicht garantiert werden.
Schon nach der 3. Anwendung à 15 Minuten mit dem Gerät konnte ich wieder einen Druckausgleich am linken Ohr durchführen. Nach 20 Behandlungen wieder solch gutes Gehör, dass ich höre, wie eine Stecknadel auf den Fliesenboden fällt.

Manne H. 75 Jahre: Durchblutung, Bauchspeicheldrüse / Insulin

hatte Durchblutungsstörungen an den Füßen durch Zuckerkrankheit. Es folgte die Amputation eines Zehs. Die Wunde heilte nach der OP jedoch nicht zu. Über drei Monate trat keine Besserung ein.
Nach nur 5 Behandlungen à 20 Minuten hatte sich eine neue rosa Haut gebildet.
Die tägliche Behandlung an der Bauchspeicheldrüse hatte außerdem den Effekt, dass weniger Insulin gespritzt werden musste.

Melanom beim Pferd

Über 9 Monate wuchs das Melanom bei einem Pferd. Nach 6 Behandlungen innerhalb von 3 Wochen war das Melanom abgeheilt.


1. Tag


6. Tag


nach 3 Wochen

Kroatien und Süddeutschland: Vier Fälle von Prostatakrebs

1. Fall: 75-jähriger mit Prostatakrebs, Operation geplant.
Die Behandlung erfolgte regelmäßig morgens und abends jeweils eine Stunde. Es wurden mindestens 3 Liter Wasser täglich getrunken. Nach 8 Wochen fand der Kontrolltermin vor der geplanten OP statt: Der

Krebs war weg und der OP-Termin wurde abgesagt! Der Mann fühlt sich insgesamt viel fitter und nach eigenen Angaben 15-20 Jahre jünger. Alles fällt viel leichter.
2. Fall: Prostatakrebs - Behandlung während Chemotherapie.
Der Mann hatte danach großen Druck auf der Blase und große Schwierigkeiten beim Wasserlassen. Behandelt wurde tägl. 1 Std. über 2 Wochen. Schon nach 3 Tagen konnte er wieder normal Wasserlassen und auch nachts schlafen, was vorher stark beeinträchtigt war.
3. Fall: Prostataoperation nach Bestrahlung:
Die Bestrahlung hat nicht geholfen. Der Mann konnte nachts nicht schlafen und musste weiter Windeln tragen, da der Blasenmuskel zu schwach zum Halten war. Behandlung: 4 Wochen 1 Std. tägl. Während dieser Stunde Behandlungsdauer wurde 3-mal mit dem Gerät behandelt und dazwischen Wasser getrunken. Noch nicht ganz ok, aber deutlich besser.
4. Fall: Prostatawerte waren sehr hoch, daher Vorbereitung für OP.
Täglich ½ Std. Behandlung über 6 Wochen. Beim geplanten Kontrolltermin waren die Werte besser als der Normalwert und die Anschwellung ist zurückgegangen, so dass auf die OP verzichtet werden konnte.

April 2017

Mich (B.P.) rief ein Freund an und fragte, ob ich ihm ein weiteres Gerät besorgen könne. Er hätte seins seinem Schwiegervater (Mega-Skeptiker) geliehen, welcher seit längerem am „weißen Hautkrebs“ leidet. Um den Unterschied zu erkennen, hat er nur eine Hälfte befeldet. Nach 3,5 Wochen hat sich die Haut an der Stelle komplett erneuert und nun gibt er das Gerät nicht mehr zurück.

Petra schreibt: Halsentzündung

Ich hatte gestern nach 8 Stunden Vortrag, viel reden und zu wenig trinken und einer leichten morgendlichen Halsentzündung, nun abends starke Kehlkopfprobleme, Schluckbeschwerden und leichtes Fieber. Da ich heute eine Hepatitis-Impfung hatte und morgen einen sehr langen Flug, musste ich mich also behandeln. Schüssler und Kehlkopf Globuli brachten nicht den schnellen Erfolg und so habe ich mich mit 4 Einheiten des Gerätes, direkt am Hals und den Halslymphen behandelt. Schon direkt danach waren die Schmerzen fast weg und heute bin ich fast komplett beschwerdefrei. Nur noch sehr, sehr leicht spürbar und ich werde das gleich noch einmal behandeln.

Edith H. beschreibt ihre Erfolge:

1. am Zahn - ich sollte eine neue Krone bekommen, doch der Zahnarzt weigerte sich, da zwischen zwei Wurzeln an diesem Zahn etwas am Röntgenbild zu sehen war und ich auch nicht ganz schmerzfrei war. Ich habe täglich 2 x befeldet, schon allein wenn das befeldete Wasser an diese Stelle kam, entstand ein starker Schmerz, der aber im Laufe der Befeldung aufhörte. Nach ca. 5 Wochen konnte der Zahn überkront werden und ist schmerzfrei.
2. an der Schulter- bereits nach 3 x Befeldung an der Halswirbelsäule und daneben zum Schulterblatt konnte ich den Arm wieder besser heben, nach 1 Woche Befeldung war der Schmerz weg.
3. Gallenproblem - ich hatte deutlich Schmerzen im Bereich Leber-Galle, um einer Kolik vorzubeugen, habe ich sofort befeldet und wurde nach 2x hintereinander schmerzfrei.
4. bei aufkommender Erkältung befelde ich sofort die Nasenflügel, die Stirn oberhalb der Nase, das Brustbein und evtl. noch die Lungenpunkte. spätestens am nächsten Tag ist wieder alles vorbei.

Klaus schreibt: Meniskusanriss

Ich selbst hatte im Sommer einen Meniskusanriss.
Der Arzt verschrieb mir Elektrotherapie und Krankengymnastik. Daraufhin hatte ich mir selbst mit meinem Gerät eine Elektrobehandlung angedeihen lassen.
In den ersten 3 Wochen circa sind die Schmerzen immer mehr geworden, aber als ich selbst schon nicht mehr daran geglaubt hatte, waren plötzlich nach ca. 4 Wochen die Schmerzen von einem Tag auf den anderen weg. Beim Bewegen und Belasten merkte ich circa weiter 3 bis 4 Wochen noch etwas, aber

ohne nennenswerte Schmerzen. Danach war bei einem anschließenden CT nichts mehr zu sehen und die Schmerzen komplett weg.

Ingo W. 54 Jahre: Migräne

litt seit mehr als 20 Jahren an Migräne. Nach 6 Sitzungen konnte die Migräne komplett aufgelöst werden. Schon nach der ersten Behandlung hatte er fast keine Beschwerden mehr. Die Behandlungen wurden im 3 Tages Rhythmus je 30 Min. gemacht.

Eva N. 75 Jahre: Kniegelenk

bekam von Ihrem Mediziner nahegelegt ein neues Kniegelenk machen zu lassen. Sie war sehr skeptisch gegenüber dem Gerät. Doch nach der ersten Behandlung 30 min. war Sie nahezu schmerzfrei und konnte wieder Treppen steigen. Nach 3 Wochen und 8 Behandlungen ist sie völlig schmerzfrei und kann das Knie wieder voll belasten.

Alexander S. 34 Jahre, selbständiger Handwerker: Taubheitsgefühl in Finger

hatte kein Gespür mehr in den Fingern und konnte über 3 Jahre nur noch bedingt mit der Hand arbeiten. Nach der ersten Behandlung 30 min. verschwand das Taubheitsgefühl und nach weiteren 6 Behandlungen war die Funktion komplett wiederhergestellt.

Ein Stahlbau Unternehmer aus Baden-Württemberg teilte uns im November 2016 mit: Lippenkrebs

Meine 80-jährige Mutter litt seit längerer Zeit an einer Veränderung der Haut an der Oberlippe. Dies stellte sich nach der Diagnose als Lippen-Krebs heraus. Ein chirurgischer Eingriff hätte das Aussehen zum Nachteil meiner Mutter verändert.
Wir haben den Vitalisierer angewandt. Bereits nach den ersten Anwendungen zeigte sich ein deutlicher Rückgang in der Entartung. Nach einem Zeitraum von insgesamt vier Wochen war der Lippen Krebs völlig verschwunden.

Frau D. aus Heilbronn: knotiger Tumor an Nasenflügel

hatte am linken Nasenflügel einen knotigen Tumor. Anfangs hatte sie 2- bis 3-mal die Woche eine Anwendung gemacht. Als sie dann ihr eigenes Gerät hatte konnte sie mehrmals am Tag das Melanom behandeln. Es wurde immer sehr heiß und platzte nach einigen Tagen auf. Es bildete sich eine Kruste und die Anwendung wurde weiterhin durchgeführt. Als die Kruste abfiel war nur war an der Stelle nur noch eine hellrosa Haut zu sehen.

Mitte 2016 hatte eine Frau H. aus dem Allgäu: Tumor an Wange

begonnen, ihren Tumor von der Größe einer Erbse an der Wange zu behandeln. Davor hatte sie es schon ¾ Jahr mit verschiedenen Frequenzgeräten versucht. Außer einer Reduzierung um einen Millimeter gab es keine weiteren Erfolge. In der ersten Woche wurde die Wange 4-6-mal am Tag behandelt. Der Tumor vergrößerte sich um 50 % und platze nach einer Woche auf. Blut und Sekrete flossen raus. Die Wunde wurde weiterhin jeden Tag befeldet. Als die Kruste sich löste war außer einem weißen Fleck nichts mehr zu sehen. Nach 2 Monaten war auch der weiße Fleck nicht mehr zu erkennen.

Eine Person aus Nürnberg: Juckreiz nach Nasen OP

hatte Hautkrebs und sich deshalb entschieden den Krebs zu entfernen und sich eine künstliche Nase aus eigenem Gewebe modulieren zu lassen. Die künstliche Nase juckte und nässte über viele Monate. Nach nur wenigen Sitzungen hörte das Nässen auf und der Juckreiz war Komplet verschwunden.

Dr. A.B. aus Böblingen: Darmkrebs

Patientin 36J. alt, Rektum Ca (Darmkrebs) seit Juli 2017 bekannt. Ca. 3mal 6 cm groß, polypös, noch nicht die Darmwand überschreitend, wachsend.
Nach Diagnose, regionale Chemotherapie, darunter Verkleinerung, dann Hyperthermie und Thymustherapie, Aufarbeitung von seelischen Konflikten, Trennung vom Partner, dann begleitend für 2 Monate Wasserstrukturierer 3mal tgl. nach kinesiologischer Testung bis zu 30min.
Nach insgesamt 6 Monaten völliges Verschwinden des Tumors in Koloskopie und auch durch MRT bestätigt! Super!

Herr St. - Diagnose Bauchspeicheldrüsen Krebs: inoperabel

kommt ohne Chemo ohne Schmerzmittel und ohne Morphin aus und die Blutbildung liegt im Normbereich. Er bestrahlt sich 6-mal täglich. Prognose lag nach Diagnose bei ca. 3 Monaten bis max. 6 Monate und die war im Dezember/Jan 16/17. Deswegen ist die Funktion des Gerätes so wichtig.

Michael K. 51 Jahre: Prostata

Beschwerden Prostata und eingeklemmter Nerv rechte Schulter. Intensive Wochenendbehandlung: Freitag 1x 1 Std., Samstag 3x 1 Std., Sonntag 2x 1 Std. Danach keine Beschwerden mehr.

Nelly L. 48 Jahre: Arthrose

Nach operativem Eingriff im Gesicht geheilt nach 2 Behandlungen je 30 Minuten Arthrose rechte Hand, Schmerzen und verformte Finger, nach mehrmaliger Behandlung habe ich weniger Schmerzen. Allgemeiner Zustand mehr Energie und Wohlbefinden.

Eine ältere Dame aus Bayern: Reizdarm/Darm

nimmt seit vielen Jahren wegen ihres Reizdarms Medikamente. Seit Gründonnerstag hat sie ihr Gerät und wendet es jeden Tag an ihren Ohren und dem Nacken an. Obwohl sie den Unterleib nicht behandelt hat waren die Symptome vom Reizdarm verschwunden und sie hat bis auf weiteres die Medikamente abgestellt.

Diana, 57 Jahre: Thymon

Diana litt an einem sog. Thymom (Tumor an der Thymusdrüse).

Dieser war bei der Diagnose vor ca. 8 Wochen **6 cm groß**. Die OP war für den 16.05. terminiert (THORAX-Klinik in Heidelberg). Während dieser **8 Wochen** benutzte Diana das Gerät ca. 5x / Woche für

jeweils 30-60 Min. Am 15.05. ergab die Voruntersuchung mit MRT, dass sich der Tumor nun auf **3 cm verkleinert hat!**

Die Ärzte bestanden dennoch auf eine OP – aber anstelle einer geplanten ***Brustkorböffnung*** konnte nun komplikationslos endoskopisch operiert werden. Laut Aussage der Ärzte in der Klinik, ist ihnen kein Fall bekannt, bei welchem sich ein Thymom, ohne Chemotherapie, verkleinert hat!!!

Werner B. schrieb:

Die Freundin meiner Tochter, M. S. (22 Jahre), leidet seit ihrem 8. Lebensjahr an Asthma und verwendet seit 14 Jahren regelmäßig diverse Inhalatoren wie Sultanol, Pulmicort etc. Nach nur 3 Anwendungen mit dem hochfrequenten Wasserenergetisierer ist sie seit 2 Wochen beschwerdefrei und benötigt keine Inhalationen mehr! Die Mädels sind begeistert und danken herzlich für dieses kleine Wunder👍😊

Knie OP Juni 2017:

Nachbar hatte eine Knie Operation, wie zu sehen ist mit noch starken Schwellungen, benötigte täglich mind. 2-4 Schmerztabletten. Gestern Nachmittag eine Behandlung mit dem Wasserstrukturierer ca. 1 Stunde, angenehme Wärmeempfindung nur im Bereich der Schwellung.

Heute Morgen 2. Behandlung, die Schwellung hat sich sichtbar reduziert, Nachbar hat seit der ersten Behandlung gestern Nachmittag, keine weiteren Schmerztabletten mehr benötigt!




Viktor (bei Wetzlar) Juni 2017

bekam eine Entzündung an der Fußsohle. Die Entzündung breitete sich schnell aus, so dass Viktor es mit der Angst bekommen hatte, er könnte sein Bein verlieren. Die Entzündung nahm stetig zu. Er ließ sich in 2 Krankenhäusern untersuchen. Die Ärzte konnten ihm weder helfen noch konnten sie feststellen welche Art von Entzündung es war. Proben wurden entnommen - jedoch die behandelten Ärzte waren weiterhin ratlos. Das Gewebe fing an abzusterben. Nach Ende der 2ten Wochen resignierte Viktor. Dann bekam er das Gerät für 2 Tage nach Hause ausgeliehen und behandelte seine Fußsohlen 2- bis 3-mal täglich.



Die Entzündung ging schon nach der ersten Anwendung sichtbar zurück, zusätzlich nahm Viktor noch Vitamin-Tabletten ein und das Gewebe am Fuß regenerierte zusehend. Der Fußballen hat heute wieder seinen normalen Zustand erreicht. Gruß G.D.

Anmerkung: Schaut Euch mal genau an, wo die Fußsohle ihre Probleme aufgezeigt hat. Die Störung war nicht im Fußgewebe, sondern im zusammenhängenden Organ. Durch die Behandlung der Reflexzonen haben die entsprechenden Organe wieder Energie und die passenden Informationen erhalten!

Frühjahr 2017 – Manfred S., St. Pölten



Ich hatte im Frühjahr 2017 eine Kieferoperation und danach wurden zahlreiche Zahnimplantate in Ober und Unterkiefer eingesetzt.

Das Kauen von festen Speisen bereitete mir im Anschluss immer Schmerzen. Nach nur einer einzigen Behandlung mit diesem Stab am linken Unterkiefer vor 2 Wochen waren die Probleme nach einer heftigen Reaktion am nächsten Tag verschwunden. Das hat mich echt überrascht! :-))

Regine F., St. Pölten:



Die Einladung zum Gesundheitstag hat mich auf diese Technologie aufmerksam gemacht.

Seit meiner Jugend begleiten mich Hüftprobleme und 2008 wurde eine künstliche rechte Hüfte implantiert, mein Orthopäde sagte voraus, dass in 4-5 Jahren auch die linke Seite fällig sein wird. Seit 2016 treten die Probleme nun verstärkt auf, jedoch ist die Wartezeit auf eine OP mit 18 Monate nun sehr lange.

Das Angebot von W. B. zur Testbehandlung mit dem hochfrequenten Wasservitalisierer habe ich gerne in Anspruch genommen und war mehr als überrascht! Nach einer Anwendung von insgesamt 30 min verspürte ich eine deutliche Besserung meiner Beschwerden und konnte schmerzfrei in mein Auto einsteigen, ohne mich vorsichtig „reindrehen" zu müssen. Zusätzlich war eine kleine Entzündung im linken Ohr am nächsten Tag abgeklungen.

Das war schon sehr beeindruckend, und ich werde noch weitere Behandlungen in Anspruch nehmen. Möglicherweise erspart mir eine Intensivbehandlung die geplante OP?

Susanne G, St. Pölten: Schwellung Fußgelenk



Bei einem Badeausflug an der Traisen übersah ich ein Erdloch am Wiesenrand und verletzte mit das linke Fußgelenk so dass sich sofort eine starke Schwellung bildetet. Knöchel und Gelenk waren eine Woche stark geschwollen und ich konnte nur mit Schmerzen gehen und keine Schuhe tragen. Nach einer Behandlung mit dem Hochfrequenzgerät verschwand die Schwellung über Nacht und ich konnte wieder normales Schuhwerk tragen. P.S.: Die Anwendung von 30 Minuten war extrem heiß, sodass ich es fast nicht aushalten konnte!

Walter R., Weikersdorf /NÖ: Dreifach operiertes Knie



W. R. hat permanente Schmerzen in seinem 3fach operierten Knie. Eine Erstdiagnose des Arztes deutete auf eine Zyste hin. Ein MRT ist vorgesehen.

Eine Behandlung von 30 Minuten an verschiedenen Stellen des Knies zeigte unmittelbar eine Veränderung: „wie wenn das Bein gefascht wäre". Der Tag danach brachte jedoch keine wesentliche Verbesserung, allerdings wurde das Knie stärker als gewöhnlich belastet. Weitere Einheiten folgen nach der MRT.



Helga K, Wien: Entzündung der SL Sehne

Helga K. aus Wien hat seit Monaten eine starke Entzündung der SL Sehne und trägt zur Ruhestellung eine Schiene am Handgelenk.

Der Arzt hat eine OP in Aussicht gestellt. Er hat aber Sorge wegen der komplexen Problematik und will noch weitere Untersuchungen abwarten.

2 Einheiten von je 15 Minuten um 14:00 haben eine starke Reaktion hervorgerufen und den Schmerz wurde gegen Abend hin noch intensiver. Während der Nacht ist Frau K. aufgewacht um wunderte sich, dass der Schmerz kaum noch spürbar war, am nächsten Tag konnte sie Büroarbeiten ohne Schiene verrichten.

Weitere Behandlungseinheiten sind erwünscht!

Mai 2017 – Hans-Peter M.: Ganglions



Am Treffen vom 31.05.17 in Kreuzlingen erwähnte ich die Behandlung meines Ganglions (Handgelenksganglion / weiches Überbein an der Hand) mit dem Lakhovsky Gerät. Die Behandlung dauerte ca. 4 Wochen. Am Anfang täglich 15 Minuten, später alle zwei Tage. Die Schwellung ging komplett zurück. Übrigens meine Schwester hatte früher das Gleich und ließ sich damals operieren...

Hedwig N. schrieb:

Hab mich am Samstag mit dem Hammer auf meinen Daumennagel geschlagen, am Sa und am So je 15 Min. kein Schmerz kein blauer Nagel! Einfach perfekt!

08.06.2017: Hr. R. aus Wiesbaden, 82 Jahre: Diabetes

leidet seit über 30 Jahren an Diabetes Typ 1.
Behandlungsdauer: 2 Behandlungen innerhalb von 3 Tagen mit je 15 Minuten an der Bauchspeicheldrüse. Er hatte danach jedoch eine Unterzuckerung, da die BSD wohl sehr stark „angeworfen“ wurde.
Nach 1 Woche kam es nochmal leicht zurück, seitdem eine Behandlung pro Woche kurz 5 - 7,5 Minuten je Behandlung.
Behandlungsweise: Ohren, Hinterkopf, Bauchspeicheldrüse direkt
Aussage: Er ist seitdem geheilt und hat keine Beschwerden mehr!

Juni 2017 – Bernhard M. aus Wien:



starke Reaktion am Handgelenk, das hat bis in den späten Abend Nach der 20 Minuten Einheit von gestern Nachmittag war eine gezogen. Die Hand belaste ich noch nicht, da warte ich noch etwas damit sich der Heilungsprozess noch besser entwickeln kann.
Ich würde gerne noch Therapien in Anspruch nehme, wer bietet die Dienstleistung an?



Gabi S. aus Wien:

meine Knieschmerzen vom Vortag sind weg!!!!

Susanne, Servicekraft in der Gastronomie – Sommer 2016:

Durch die extreme berufliche Belastung hatte Susanne chronische Schmerzen im Handgelenk und musste daher immer eine Unterstützungsschiene tragen. Eine Operation schien unumgänglich.
Nach drei Anwendungen à 30 Minuten waren die Schmerzen verschwunden und kamen nie wieder. Auch heute, nach einem Jahr, kann Susanne ihren Beruf schmerzfrei ausüben.

Steven 52: Helikopterabsturz

10 TH Wirbel gebrochen Er wurde nach seinem Absturz sehr aufwendig und lange operiert.
Nach seiner OP bekam er 6-8 Wochen Gel-Bett verordnet. Die Heilung ging nur schleppend voran.
Nach 2 Wochen erhielt er endlich sein Gerät und konnte es nun anwenden.
Nun begann ein Heilungsprozess, den sich die Ärzte sich nicht erklären konnten: Er bekam wieder Kraft,

konnte schlafen und nach 11 Tagen sogar wieder aufstehen.
Seine Narben verheilen sehr gut und heute 9 Wochen nach dem Unfall geht es ihm wieder super.

Ich (66J.) habe in den letzten 3 Monaten die Erfahrung machen können, dass nach größeren, für mich ungewohnten Anstrengungen, wie z.B. längeres Wandern mit Bergsteigen und anstrengender Gartenarbeit, die unweigerlich heftigen Muskelkater bei mir zur Folge gehabt hätten, dieser durch eine ½ stündige Behandlung der Lymphe im Leistenbereich völlig verhindert wurde.
Das war für mich eine sehr positive Erfahrung, denn ein schmerzhafter, mehrtägiger Muskelkater ist recht unangenehm.

Eine Freundin, (70J.) hatte schon mehrere Monate schmerzhafte Probleme in der linken Kniekehle und wusste nachts nicht, wie sie das Bein legen sollte, um den Schmerz vermeiden. Trotzdem ist sie für einige Tage Wanderurlaub mit in die Berge gekommen.
Sie hat täglich die Kniekehle für ca. 45 Min. behandelt, konnte von da an nachts schmerzfrei schlafen und am Tag alle Wanderungen gut mitmachen.
Das Knie war ärztlicherseits mehrfach untersucht worden, man konnte jedoch nichts machen. Ich kenne die Diagnose leider nicht.

Die Mutter (ca. 55 J.) einer polnischen Bekannten hatte sich im Februar in Polen durch einen Sturz den linken Unterarm 2-mal gebrochen, kurz vor dem Handgelenk und kurz unterhalb des Ellenbogens. Die Brüche waren nicht sofort erkannt worden und so hat sie erst 2 Wochen später einen Gips für den Arm bekommen.
Als sie Anfang Mai hier zu Besuch war, war der Gips zwar ab, der Arm jedoch sehr schmerzempfindlich, sie konnte ihn nicht ganz strecken und drehen, hielt ihn in Schonhaltung und beim An- und Auskleiden musste ihr geholfen werden. Besonders schmerzempfindlich war der Ellenbogenknochen, der kaum berührt werden durfte und den sie z.B. beim Ablegen des Armes auf dem Tisch nicht belasten konnte.
Der Arm wurde innerhalb von 12 Tagen 7-mal mit der Antenne jeweils 30 Minuten an den Bruchstellen behandelt, also insgesamt 1 Stunde lang. Schon nach der ersten Behandlung zeigte mir die Frau glücklich, dass sie ihren Arm wieder strecken und drehen konnte.
Nach den 7 Behandlungen war der Arm wieder voll einsatzfähig, belastbar und schmerzfrei. Sie hat mir im Garten geholfen, als wäre nichts mit dem Arm gewesen.
Auch am linken Knie unterhalb der Kniescheibe hatte diese Frau eine Schwellung und nachts wusste sie nicht, wie sie das Bein legen sollte wegen der Schmerzen.
Auch das Knie wurde jedes Mal je 30 Min. behandelt und schon nach der ersten Behandlung konnte sie nachts gut schlafen.
Vor wenigen Tagen hörte ich, dass es ihrem Arm sehr gut geht und auch das Knie völlig o.k. ist.

Katrin R.: Knoten in der Brust:

Ende April 2017 stellte ich einen ca. 1cm großen Knoten in meiner linken Brust fest.
Ich beobachtete die Entwicklung des Knotens und stellte fest, dass er sich schnell vergrößerte.
Stechende Schmerzen kamen auf und verstärkten sich im Laufe der Zeit. Kurz vor Erhalt des Gerätes waren sie so stark, dass mein ganzer Körper auf der linken Seite wehtat. Am 07.06.2017 begann ich mit der Behandlung für 20 Tage.
Am ersten Tag machte ich zwei Anwendungen á 20 min. Der Gewebebereich wurde sehr warm, die Antenne fühlte sich auf der Haut sehr, sehr heiß an. Die Schmerzen im Körper gingen zurück.
Am zweiten Tag eine Anwendung mit 2x 20min hintereinander. Dabei stellte ich fest, dass sich der Gewebebereich des Kotens sich wie aufblähte und schmerzhafter wurde. Somit habe ich am Abend nur eine Anwendung mit 20 min. gemacht.
Am 3. – 4. Tag 2x tgl. 20 min. Anwendungen. Der Druck und die Schmerzen verbesserten sich.
Am 5. -8. Tag 3xtgl. 20 min. Anwendungen. Jeden Tag wurde der Koten etwas kleiner und der Schmerz

verschwand am 7. Tag ganz, sodass ich mich entschied:
am 9. Tag die Behandlung auszusetzen.
Am 10. Tag abends war ein leichter Schmerz spürbar und ich machte eine Anwendung von 20 min.
Ich habe während dieser Tage auch stellenweise das umliegende Gewebe der Brust mit einbezogen, da es an manchen Stellen leicht stechende Schmerzen gab und die Antenne sich dort auf der Haut sehr heiß anfühlte.
Am 11. Tag 1x 20 min.
Am 12. Tag 2x 20 min.
Am 13. Tag 3x 20 min.
Am 14. -15.Tag 2xtgl. 20 min.
Am 16. -17. Tag 1x tgl. 20 min.
Am 18. -20. Tag 2x Tgl. mit je 40 min.
Am 26.07. 2017 war ich komplett schmerzfrei. Der Koten hat sich nur noch als kleine Erhöhung erfühlen lassen.
Aufgrund der recht kurzen Behandlungszeit ist das ein sehr, sehr erfreuliches Ergebnis für mich, obwohl die Thematik noch nicht abgeschlossen ist.
Auch haben sich nach 3 Tagen, seit ich mit den Anwendungen aufgehört habe wieder leichte Schmerzen eingestellt, die ich auch mit jedem Tag wieder mehr ausdehne.
Gefühlsmäßig hätte ich gern noch länger die Anwendungen in dieser Regelmäßigkeit durchgeführt; was sich im Nachhinein auch körperlich bestätigt.
Ich möchte Gott und allen Beteiligten, die an der Entwicklung und dem Vertrieb des Frequenzgerätes beteiligt sind von ganzem Herzen danken, für diese wunderbare Möglichkeit der Selbsthilfe!
(Anmerkung: Dem Bericht wurden drei Fotos der Brust beigefügt, aus denen die Verkleinerung des Knotens während der Behandlung ersichtlich ist. Auf die Veröffentlichung der Fotos wurde aus Rücksicht auf die Persönlichkeitsrechte verzichtet.)

Werner: Schnappdaumen

Tägliche Behandlung von einem Intervall über 6 Wochen..... jetzt wieder normal 👍
Durch die Behandlung hat sich noch Folgendes verändert: Toilettengang nachts nur noch 1-mal statt 2-3-mal. Mehr Energie und Kraft, macht sich beim Sport bemerkbar 💪

Marcel W. Aus Aalen: Diagnose Hodenkrebs

Der Arzt empfahl eine sofortige Semikastration - also das Entfernen des rechten Hodens!
Es wurde mit der sofortigen Behandlung mit dem Wasservitalisierer begonnen. Tägliche Anwendung 3x je eine Stunde direkt an Hoden, der Leiste, und an den Ohren. Zusätzlich täglich 3 Liter strukturiertes Wasser getrunken!
Behandlungserfolg: nach 4 Wochen war der Tumor bereits um 40% verkleinert, nach weiteren 7 Wochen Behandlung lautete die Diagnose des Arztes: ausgeheilt! Keine Operation oder weitere ärztliche Behandlung mehr nötig!
Kunde ist sehr fit, fühlt sich rundum wohl und seine Schlafstörungen sind auch noch verschwunden! Vorsorglich wird weiterhin jeden Tag 30 Minuten an Ohren und leiste vitalisiert! Mega Erfolg und ein weiterer zufriedener Kunde! Herzlichen Dank an das gesamte Team!

Daniel R., Ostalbkreis: Behandlung seiner Katze

War mit meiner Katze beim Tierarzt wegen eines Ausschlages am Bauch! Fell war komplett weg durch exzessives Schlecken der Katze und lauter braune Punkte überall! Tierarzt meinte, es sei eine Entzündung im Bauch und an den Zitzen. Er empfahl eine schwere Salbe mit Schmerzmitteln und Kortison - das habe ich abgelehnt! Ich begann mit der sofortigen Behandlung mit dem Wasservitalisierer, täglich 2x je 20 Minuten. Zusätzlich habe ich das Wasser der Katze und ihr Nassfutter vitalisiert! Bereits nach einer



Woche waren die braunen Punkte verschwunden, nach weiteren 3 Wochen das komplette Fell wieder zurück! Katze hat bereits nach 2 Tagen aufgehört zu schlecken nur noch normales Putzverhalten gezeigt!
Meine Katze ist laut Tierarzt kerngesund und vital mit ihren 11 Jahren! Behandle meine Katze weiterhin täglich einmal, wenn sie das Gerät sieht kommt sie sofort und legt sich ganz entspannt hin siehe Bilder!
Klasse Erfolg für meine heiß geliebte Samtpfote!

Frauke K.: Ganglion am Fuß

Nach erster Sitzung abends kaum noch Schmerzen, Patientin konnte es selbst kaum glauben, 2. Sitzung 1 Woche später noch besser. Ich bin sehr zuversichtlich. dass das Ganglion nach noch weiteren Sitzungen komplett weg ist😊

August 2017

Ein 75-jähriger Mann hat seit über 50 Jahren ständigen Husten und muss sich immer räuspern.
Nach ca. 6 Wochen arbeiten mit unserem Gerät, konnte er des Nachts sehr viel „grünen Schleim“ abhusten und ist seither Symptomfrei!!!

Ein 14-jähriger Junge

kann nicht richtig sprechen. Immer wenn er anfängt, wird er schneller und überschlägt die Wörter. Ärzte haben keinen Rat. Ein Heilpraktiker vermutet ein Trauma...
Nach der ersten Behandlung wird der Junge sehr müde - und spricht tags drauf sogar mit einer fremden Person fehlerfrei, ganz ruhig!
Danke und Grüße, Bernard

Christian G. 31 Jahre alt aus Ellwangen:

Ich leide seit vielen Jahren an schwerem Sodbrennen. Tägliche Einnahme von Bullrich Salz zur Linderung nötig. Diäten, Ernährungsumstellungen, Sport haben kaum lange geholfen, das Sodbrennen trat immer wieder auf. Ich hatte ihren Wasserenergetisierer eine Woche auf Leihbasis und ihn täglich zwei Mal angewendet direkt am Magen und der Bauchspeicheldrüse, bereits nach 2 Tagen Anwendung war das Sodbrennen komplett verschwunden. Keine Einnahme von Bullrich Salz mehr nötig. Danach eine Behandlung täglich, seitdem besseres allgemeines Wohlbefinden und keinerlei Sodbrennen mehr! Bin von dem Ergebnis sehr beeindruckt und werde mir umgehend meinen eigenen Energetisierer zulegen. Vielen Dank für die Möglichkeit dieses besondere Gerät vorab zu testen!

Eine Frau Ende zwanzig: Neurodermitis

die seit der Geburt **Neurodermitis** an beiden Händen hatte. Die Handinnen- und Außenflächen waren mal mehr, mal weniger mit offenen Stellen besetzt und juckten entsprechend. Nach einer Behandlungsdauer von drei Monaten waren die Beschwerden vollständig verschwunden und man sieht von den alten Wunden nichts mehr. Dieser Zustand hält nunmehr schon einen Monat an.

Oktober 2017 Monika R. aus Radebeul: Hand-Operation

Bei einem Unfall wurden von meiner linken Hand im Innenbereich die Sehnen und Nerven vom Mittel, -Ring- und kleinem Finger durchtrennt. Nach einer fast vierstündigen OP wurden die Sehnen, Nerven und Adern wieder miteinander verbunden. Die Aussage des behandelnden Arztes: „Sie werden nie mehr vollständig Gefühle in die Finger bekommen und eine vollkommene Beweglichkeit würde auch nicht mehr erreicht.“ Nach sechsmonatiger Krankschreibung und vielfacher kompetenter Ergotherapie

konnte ich zwar wieder arbeiten, aber mit der Beweglichkeit meiner linken Hand war es sehr beschränkt. Gefühle in meinen Fingerspitzen und Fingerinnenseiten stellten sich kaum ein. Feinmotorik, Beweglichkeit und Kraft, Gegenstände zu greifen und fest zu halten, fielen mir sehr schwer. Dieses hatte sich auch in den letzten 2 Jahren nicht groß geändert. Anfang Juli 2017 hatte mir ein lieber Freund das „Gerät“ für dreimal 19 Minuten zur Behandlung gegeben. Die Behandlung hatte nur in meiner Hand stattgefunden. Eine vierte Behandlung erfolgte Ende Juli. Energetisiertes Wasser hatte ich dabei auch getrunken.
Ab diesem Zeitpunkt merkte ich ständig Veränderungen in der Hand. Es kam regelrecht wieder Leben in meine Hand. Die Fingerspitzen fingen an zu kribbeln und ich merkte, wie die Taubheit an vielen Stellen schwindet. Ich kann wieder unheimlich viel spüren und dadurch veränderte sich auch radikal die Motorik und Beweglichkeit der Finger.
Zustand vor Behandlung: Zustand nach 4 Behandlungen:




Burkhard S. aus Berlin:

Super ich kann auch schon bei mir einen Erfolg melden: Habe seit 2 Jahren Schmerzen und Knacken im Halswirbel war beim Arzt hat 6 x Physiotherapie verschrieben kein Erfolg der Arzt war ratlos jetzt nach 3 Wochen mit dem Gerät sind alle Beschwerden verschwunden

Pollenallergie beim Jagdhund:



Ich habe vor einigen Wochen meinen Jagdhund, eine Viszlahündin, mit dem Wassergerät behandelt, weil sie ganz plötzlich eine starke Pollenallergie bekam. Sie hatte Entzündung in den Augen und nießte sich fast zu Tode.
Mit dem Gerät 3 Tage hintereinander behandelt – es ist weg!
Außerdem hatte sie vor einigen Wochen einen riesen Knollen an den Zitzen. Der Bereich tat ihr sehr weh. Ich habe sie Richtung Brustkorb mit dem Gerät behandelt - weg!
Allerdings hatte sie durch die Erhitzung leichte Verbrennungen auf der Haut, aber es ist alles bestens verheilt!
Dann hatte sie sich an meiner Wendeltreppe ihr Knie verletzt, so dass das Kniegelenk auskugelte. Der Tierarzt sagte, dass man evtl. eine OP vornehmen müsste, weil sie vor lauter Schmerzen nicht mehr laufen konnte.
Ich habe sie mit dem Gerät 2x behandelt und sie war wieder fit im Wald!!

Ernst N. aus Gansbach (A): Sturzverletzung



Ernst W. ist Werkstattleiter und Experte für Motorräder aller Klassen. Als Freizeitsportler ist Fitness ein wichtiger Bestandteil zur freudvollen Ausübung seiner Hobbys. Nach einem eher harmlosen Sturz im Jänner 2017 beim Trailfahren schmerzte sein linker Ellenbogen bei Druck und Zug bzw. Belastung des Armes. Auf der Schmerzskala von 0-10 stufte er die 7 ein, nach 5 Behandlungen mit dem Gerät nach Dr. Lakhovsky ist das Schmerzlevel auf 4 gesunken, damit hat sich eine sehr angenehme Erleichterung eingestellt. Um eine weitere Verbesserung zu erzielen werden die Behandlungen fortgeführt.

Helmut W. aus Wien: Infektion

Hafnermeister Helmut W. aus Wien hat bei einem Auslandsaufenthalt eine Infektion bekommen. Die Ursache konnte nicht diagnostiziert werden. Eine 7-tägige Behandlung mit Antibiotika vor Ort brachte keinen Erfolg, sodass er seinen Urlaub auf Grund von starken Schmerzen und einer erheblichen Schwellung am linken Bein unterbrechen musste. In Wien wurde nochmals eine längere Behandlung über 12 Tage mit Antibiotika verordnet. Diese hat bis zum 17.8.17 immer noch keine klare und wesentliche Verbesserung gezeigt. Nach der Behandlung mit dem Wasservitalisierer reduzierte sich Schwellung und Schmerz innerhalb von 7 Tagen erheblich wie auf den nachstehenden Fotos sehr gut sichtbar ist.

vor Behandlung - 17. August 2017 **nach** Behandlung -24. August 2017



Ingrid & Klaus Sch.: Hüftprobleme:

Also vier Jahre Probleme mit der Hüfte!
Nach drei Behandlungen, das erste Mal wieder durchgeschlafen ohne Schmerzmittel, bzw. ohne Schmerzen!! Laufen geht jetzt auch schon wieder viel besser, es ist wunderbar! 👍👍👍🍀

Junge Frau: Ekzem

seit vier Wochen. Eine Stunde Behandlung und am nächsten Morgen(!!!!) war das Ekzem bereits 80% besser. Der Clou: die Periodenschmerzen sind auch verschwunden!! Normal war der erste Tag nur mit Schmerzmittel zu überstehen. Jetzt gut gelaunt mit normalen leichten Periodenverlauf.
Super glücklich 👍👍

September 2017: verstopftes Ohr

Nach einem Flug hatte ein junges Mädchen (15 Jahre) ein verstopftes Ohr. Nach einer 15-minütigen Anwendung mit dem Wasserstrukturierer am Ohr war dieses wieder frei.

10.09.2017 Seit 2 Jahren: Bein und Rückenbeschwerden

Eine Frau mit Rücken- und Beinbeschwerden kam an der Gesundheitsmesse an den Stand.
Sie wurde am Stand kurz am Rücken, dem Ausgangspunkt der Beschwerden am rechten Bein behandelt. Das Bein und der Rücken machten sich am anderen Tag stärker als sonst bemerkbar, danach wurden die Beschwerden deutlich geringer und heute noch geht sie besser als vor der Behandlung. Diese Beobachtung beschäftigt nun die Frau. Wenn so wenig Behandlung so viel bewirkt, könnte eine längere Behandlung die Störung vielleicht ganz beseitigen. Seit fast 2 Jahren hat sie Ihre Beschwerden und die Physio-Therapie-Massnahmen haben nur mässig geholfen.

Leistenschmerzen

Hallo Onkel haben seit meinem Fussballspiel habe ich starke Schmerzen an der Leiste. Habe das Gerät ca. 1 Stunde an meine Leiste gehalten und habe keine Schmerzen mehr. Echt klasse!

September 2017
Gerade eben hat mich ein Mann angerufen, der auf der Messe war und das Gerät an seinem Knie ausprobiert hat. Knieschmerzen sind komplett weg. Hat durchs Telefon vor Freude gestrahlt.

Bindehautentzündung

Es wurde 2 x am Tag rund um das Auge befeldet und am nächsten Tag war es zu 80 % weg.



Der Funktionstest mit dem Wasserenergetisierer am 3.8.2017 ist äußerst positiv verlaufen und die Wirkung kann ich nach 7 Wochen nachhaltig bestätigen.
Ein Sturz bei Skifahren im Februar 2017 hatte einen schmerzhaften Teileinriss meiner Supraspinatus-Sehne an der linken Schulter zur Folge und meine Bewegungs-Freiheit war dadurch entsprechend eingeschränkt.
Unmittelbar nach der Erstanwendung mit dem Gerät konnte ich die linke Hand um mehr als 15cm weiter am Rücken nach oben führen.
Deshalb habe ich mich entschlossen, diese Technologie auch meinen Patienten anzubieten, um häufig langwierige Heilungsprozesse zu verkürzen.

Frau Andrea A. aus Zürich Oktober 2017

Seit 30 Jahre leide ich an Diabetes Typ 1 (juvenile). An beiden Unterschenkeln habe ich seit mehr als 10 Jahren kein Gefühl mehr, d.h. ich spüre auf der Haut und am Weichgewebe nichts mehr (neuropathische Diabetes). Vor 6 Monaten hatte ich einen Sturz, die Wunde verheilt nur sehr langsam. Der Arzt hat mir Nekrose bescheinigt, d.h. es besteht das Risiko, dass ich wegen des Sturzes (oder anderen Verletzungen) mein Bein verliere. Ich habe die Maschine jetzt seit 9 Tagen im Einsatz und trinke regelmässig das Wasser. Nach einer Woche habe ich die Beine wieder gespürt, sogar an der Stelle, wo die Nekrose begonnen hat. Ich spürte wieder Wärme beim Auflegen der Antenne, was für mich wirklich unvorstellbar war. Ausserdem fühle ich die Haut auch bei Berührung wieder. Auch eine kleine Schnittwunde am Finger ist innerhalb von drei Tagen wieder verheilt, was sonst 2 Wochen dauert. Ich muss natürlich die Maschine weiterhin anwenden, um wieder das volle Gefühl zurückzuerhalten. Auf jeden Fall bin ich extrem dankbar dafür, dass ich jetzt weiss, dass mein Körper wieder heilen kann und ich meine Beine nicht verlieren werde.

Oktober 2017 René aus Dresden: Diabetes, Bauchspeicheldrüse

Rene aus Dresden hat seit 25 Jahren Diabetes und muss sich seit 10 Jahren Spritzen geben.
Die Bauchspeicheldrüse hatte im Mai 2017 einen Wert von 20 mmol. Aktuell nach ca. 5 Monaten Behandlung ist der Wert nun auf 4 mmol reduziert.
Auch die Gallen- und Leberwerte haben sich normalisiert. Parallel dazu gab es einen Revier-Konflikt und einen Flucht-Konflikt, die sich mittlerweile aufgelöst haben und der Körper wieder in die Heilung kommt.

Pferdetrainer aus Istanbul Türkei, 2017

Sehnenprobleme beim Pferd
Ein Pferd hat Probleme an seinen Sehnen. Die Verhärtungen und das Steife sind nach den Anwendungen besser geworden. Er hat mit einem Laser-Fiebermesser vor- und nachher gemessen.
Wenn er sich mit der Sonde an der richtigen Stelle befunden hat, erwärmt sich die Stelle.



Er ist überzeugt, dass die Anwendung etwas bringen wird. Es wird auch normalerweise immer versucht mit Wärme die Durchblutung zu fördern. Der Pferdetrainer spürt auch, dass die Anwendung innen etwas bewirkt.

Oktober 2017 Hallo an alle aus der Gruppe

Wir besitzen so ein Gerät von Arthur T. und benutzen es regelmäßig für alle möglichen Beschwerden. Viele fragen, ob ich berichten kann über persönliche größere Erfolge oder Ergebnisse vom Gerät:
Ich kann nur sagen, ich hätte es nicht genutzt, wenn ich nicht davon überzeugt wäre. Um die einzelnen Ereignisse zu erzählen, wäre ich den ganzen Tag nur am Schreiben, ist viel zu viel. Es gibt eine erschreckende Tatsache, die mich geprägt und schockiert hat: Am Freitag habe ich noch mit einem Arbeitskollegen gearbeitet, Späßchen gemacht und am Montag ist er nicht mehr auf der Arbeit erschienen. Am Mittwoch wird er beerdigt, er hat noch nicht einmal das Renten Alter erreicht.
Ich bedanke mich hiermit herzlich bei Arthur und seinem Team dafür, dass meine Familie dieses Gerät besitzt. Mit freundlichen Grüßen Familie F.

Erfahrungsberichte Oktober 2017 Türkei

Kerime 45 Jahre aus Istanbul

Probleme seit einem Jahr an der Halswirbelsäule sowie morgens Taubheit an den Händen, Physiotherapie brachte kaum Heilung tägliche Einnahme von Schmerztabletten und Kortison-Tabletten. 4 Behandlungen alle zwei Tage a 45 Minuten. Taubheit sowie schmerzfreie Beweglichkeit im Nacken und Schulterbereich wiederhergestellt, die Einnahme von Kortison und Schmerztabletten wurden komplett eingestellt.

Behiye 55 Jahre Ankara: Nerv eingeklemmt

Nerv am linken Ringfinger klemmt sich ein und kann nicht mehr ausgestreckt werden. Ausstrecken des Fingers nur mühsam und unter Schmerzen mit der rechten Hand. Nach drei Behandlungen a 20 Minuten, keine Einschränkungen der Beweglichkeit.

Drei verschiedene Personen aus Istanbul mit Verdauungsproblemen und Verstopfungen, nach 30 Minuten Behandlung Magen/Darmbereich waren alle unangenehmen Symptome beseitigt.

Cüneyt 45 Jahre Intensivmediziner Ankara

Verspannte Schulter links durch Zugluft in der Nacht, Voltaren Schmerzsalbe sowie Einnahme von Schmerztabletten waren keine Linderung, nach 20-minütiger Behandlung war die Schulter wieder schmerzfrei ohne Verspannungen.

01. 2018 Therapeutin Feedback

Therapeutin: Nachfolgend sende ich dir das Feedback einer Kundin, die schon nach einer Sitzung erhebliche Verbesserung verspürte. Sie ist Anfang 30 und hatte schon immer eine sehr schmerzhafte Menstruation begleitet von Depressionen und Essschüben.
Zu mir kam sie mit einer Ohrentzündung rechts wegen der sie ihr Hörgerät nicht mehr benutzen konnte. Außerdem hat ihr geringes Selbstwertgefühl dazu geführt, dass sie sich schnell verletzt und angegriffen gefühlt hatte.
Nun ist ihr selber aufgefallen, dass sie auf manche Sachen gar nicht mehr beleidigt reagiert hat, wo es doch „eigentlich angebracht“ gewesen wäre.
Was sie mir erzählt hat, drückt sie schriftlich leider gar nicht so aus:
„Nach der ersten Behandlung war meine Ohrentzündung auf der rechten Seite nicht mehr schmerzhaft. Nach circa 1 bis 2 Wochen waren auch das Druckgefühl im Kopf und die Entzündung weg.
Das erste Mal seit Jahren fiel meine Periode aus und kam verspätet nach circa 3 Wochen. Jedoch komplett schmerzfrei und ohne die sonst vorher immer auftretenden Depressionen.
Auch eine gewisse Gelassenheit und Entspannung im Umgang mit anderen ist mir aufgefallen“

12.2018 Herr Georg S.

Hallo Frau M., wie abgesprochen eine kleine Information. Da ja jetzt auch Mails von besorgten Spezialisten zu unserem Besten gelesen und gespeichert werden, zuerst eine grundsätzliche Aussage. Ich habe von Ihnen zu keinem Zeitpunkt Versprechungen oder Aussagen zu möglichen Therapieerfolgen erhalten. Dass es keine wissenschaftlichen Belege gibt, haben sie mir auch mitgeteilt. Ich gebe nur einen Zustandsbericht ab, ohne die Ursachen dafür zu bewerten.
Bei der Heimreise war in den Zehen ein starkes, kribbelndes Wärmegefühl spürbar. Gestern, gegen 15.00 Uhr war ich laufen gewesen. Ich bin die gleiche Strecke wie sonst auch (7,5 km) mit der gleichen Herzfrequenz gelaufen. (140 / min) Das Ergebnis war überraschend. Ich kam sonst nie über einen Wert von 6,50 min / km. Dann hat das Knie zu viel Druck gemacht. Gestern bin ich 6,15 min / km gelaufen. Das heißt, auf die Stunde hochgerechnet900m weiter. Ebenfalls waren am Dienstag die Beschwerden im Magen signifikant besser geworden. Georg S.

03.2018 Herr Tobias B.

Tobias B.: Wir sind sehr zufrieden mit dem Gerät. Bei Lona haben wir innerhalb von 5 Tagen eine Verbrühung vom Kinn weggezaubert. Auch die Therapeutin von meiner Mutter war über die Fortschritte verblüfft!
Zur Ergänzung / Hintergrundinfo:
Lona ist ein junges Mädchen. Sie wollte Wasser trinken. Im Glas war leider heißes Wasser und nicht wie sie annahm Kaltes. So hat sie sich den Mund, Lippen und das Kinn verbrüht.

Meinem Freund G. wurden letzte Woche 3 **Zahn-Implantate** gesetzt.

Heute wurden ihm die Fäden gezogen - der Zahnarzt war mehr als überrascht, dass keinerlei Entzündung am Zahnfleisch zu erkennen war. Er sagte, dass das höchstens 1x in 100 Fällen vorkommt! Nicht erwähnen muss ich, dass Gaetano nur 1 Schmerztablette nach der Operation benötigte und sich dann täglich befeldet hat ☺

Herr E. H, selbst Heilpraktiker seit 30 Jahren, gab nach 3 Wochen an, dass seine Haare wieder anfangen zu wachsen, wo sie ausgegangen sind.

Herr Sch. hat den Wasservitalisierer nun seit ca. ½ Jahr.
Er kam neulich zu mir und berichtete, dass er früher die Treppen ohne Doppelgeländer nicht heruntergekommen wäre, da er solche Schmerzen in der Achillessehne hatte. Diese sein nach ca. 1 Monat verschwunden und auch die Schmerzen im rechten Ellenbogen sind komplett weg!

Frau U. L. war über ein Jahr, aufgrund der fortgeschrittenen Colitis Ulcerosa (Darmentzündung), arbeitsunfähig! Nach 5 Wochen intensivem Einsatzes des Gerätes, kann sie wieder zur Arbeit gehen - sie ist absolut begeistert!

Meine Freundin, 23 Jahre alt, leidet seit der Umstellung ihrer Pille an starken Regelschmerzen, Unterleib und Magen Bereich! Der Frauenarzt wusste keinen Rat, außer die Pille ganz abzusetzen. Haben dann den Vitalisierer eingesetzt, 2x täglich an den Leisten und am Unterleib je 20 Minuten behandelt... insgesamt 2 Wochen lang, seitdem keinerlei Schmerzen mehr und ein besseres Wohlbefinden sogar während ihrer Periode! Freundin ist begeistert und somit ich natürlich auch ☺ Liebe Grüße D.R.

Meine Nachbarin, 68 Jahre, leidet seit vielen Jahren an **Gicht** in der linken Hand. Tägliche Einnahme von Schmerzmitteln und Salbe mit Kortison! Habe sie täglich 2x je 20 Minuten mit dem Vitalisierer behandelt. Bereits nach den ersten beiden Anwendungen war die Dame schmerzfrei und konnte die Finger immer weiter öffnen und schließen... Nach einer Woche schon war keine Einnahme von Schmerzmitteln mehr nötig auch keine Salbe... Wir behandeln derzeit 2x pro Woche und meine Nachbarin ist seitdem komplett schmerzfrei und kann alle Finger wieder gleichermaßen öffnen und schließen! Freundliche Grüße D.R.

Indikation: Erfrierungen Hände

Im jungen Alter von 15 Jahren habe ich mir beim Mofa fahren beide Hände leicht verfroren. Hände sind immer leicht geschwollen, schlecht durchblutet, die Haut ist runzelig.
Erstbehandlung: rechte Hand – Antenne quer über die Innenfläche/Fingerglieder gelegt. Nach ca. 15 Minuten wurde der Handrücken angenehm warm – leicht heiß.
Am nächsten Tag: Schwellungen gingen zurück – glatte Haut. Es hat sich sogar eine Verhärtung (Knuppel) in der Handinnenfläche gelöst.
Die Hand rechts wurde jetzt 4 x behandelt – deutlicher Unterschied! Jetzt gehe ich auch die linke Hand mit Freude an.
Dieter M. vom 02.05.2017

Indikation: Mukoviszidose

Junge, 23 Jahre, 1,86m, 50 kg, 21% Lungenfunktion
Vater des Jungen ist Heilpraktiker – 1 Woche das Gerät angewandt Aussage des HP: die erste Therapie, die anschlägt! Druck auf der Lunge ließ nach – Junge konnte besser atmen. Conny T. vom 02.05.2017

Juli 2017 Anne B.: Schmerzen an linker Fußsohle

durch vermehrtes Belasten. Abends eingecremt mit spezieller Salbe – 1 x 30 Minuten Gesamtbehandlung und 10 Minuten gezielt Fußsohle – danach schmerzfrei

Hund 16 Jahre: Wasser in der Lunge

Behandlung 3 Wo. je 1 x pro Woche – danach 2 Tage Gerät ausgeliehen – Hund wurde 5 x pro Tag behandelt. Danach war Wasser aus Lunge verschwunden – sogar Tierarzt war sprachlos – Hund frisst wieder richtig gut und fühlt sich sichtlich besser.

November 2017 - Bea Y.

Danke. Ich bin derzeit in einer Krebsklinik und habe den Wasservitalisierer einigen Leuten gezeigt und sie das Gerät ausprobieren lassen. Ich selbst nutze es seit 3-4 Wochen täglich und brauche seit 10 tagen keine **Lesebrille** mehr (re. über 5 und li über 3 Dioptrien) und das mit dem Krebs bekomm ich auch noch hin. Ohne OP und ohne Chemo!!

06.10.17 Patrick G, Tulln: Geschwächte Niere

Am 6.10.2017 im Rahmen eines Vortrags über den Wasservitalisierer durch den Verein GAIA in Wien gab es für die Teilnehmer Gelegenheit das Gerät zu testen. Auch ich machte davon Gebrauch und hielt die Antenne einige wenige Minuten an meine durch einen Unfall verletzte Niere. 2 Tage/Nächte kam es dann zu einer klar spürbaren Schmerzreaktion, die ich jedoch ohne Schmerzmittel einzunehmen ausstehen konnte. Im Anschluss konnte ich ein sehr deutlich verbessertes Kälteempfinden feststellen, die Nieren fühlten sich im Gegensatz zu sonst, wieder warm an und kein Schmerz war mehr spürbar. Wenige Tage später hatte ich nochmal die Gelegenheit das Gerät in Anspruch zu nehmen, diesmal erhöhte ich die Zeit der Anwendung auf rund 10 Minuten. Nach der 2. Anwendung gab es keine Schmerzreaktion mehr aber eine weiter Verbesserung der Empfindlichkeit.
Nach insgesamt zwei weiteren über jeweils 15 Minuten hatte ich das Gefühl, dass das Problem gelöst sei und machte eine Pause von rund 2 Wochen. Danach traten die Symptome wieder auf, diesmal allerdings weit geringer wie ursprünglich und mir wurde klar, dass ich die Anwendungen regelmäßig weiter führen muss um das Problem einer nachhaltigen Lösung zu führen. Die 5 Anwendungen waren 7.11, diese hat das verbesserte Empfinden wieder hergestellt.

Fazit: Die rechte Niere ist durch Gewalteinwirkung seit 20 Jahre geschwächt und es war bis vor einigen Monaten keinerlei Therapie notwendig, die sich dann mit dem Wasservitalisierer durch eine Einladung einer Freundin zufällig ergab. Das war eine sehr gute Einladung!

07.12.17 Peter: Chronische Schmerzen (fast) amputiertem Unterschenkel

Hallo G., herzlichen Dank für den Info Abend mit der Bestrahlungstherapie; das hat bei mir bewirkt, dass sich meine chronischen Schmerzen im (fast) amputierten Unterschenkel gelöst haben, und das nach 9 Jahren großer Schmerzen und Krämpfe. Da ich noch an einer starken psychischen Erkrankung leide, kann ich dir mitteilen das mein letzter Schub sich extrem schnell abklingen ließ (1Tag!), fühle mich derzeit sehr harmonisch und ausgeglichen was ich dem Gerät zuschreibe! Bin erst skeptisch gewesen, lieben Gruß Peter.

18.12.2017 Frau Susanne H., Wendisch Evern b. Lüneburg: Niere

älterer Herr / eine Niere kaputt / nur noch 5 % Leistung / die Niere sollte deshalb jetzt entfernt werden
Maßnahme: vorher 4 längere Sitzungen mit W. E. in 3 Wochen
Ergebnis: bis auf 2 Blutwerte, welche noch ein klein wenig abseits der „Norm“ sind ist alles chic, die Niere ist wieder fleißig und bleibt drin + anstatt einer OP gibt´s jetzt erstmal Urlaub in Ägypten

26.10.2017 Zahnfistel Zahntaschen

Die entzückende kleine Anna hat am 26.10.17 eine Zahnfistel bekommen, 3 Tage später wurde sie im Krankenhaus punktiert und das Eiter ausgeleitet, aber die Fistel in ihrer Größe ist geblieben. Sie hatte keine Schmerzen aber die beide Backen- zähne haben Karies und gehören behandelt. Die Mutter von Anna hat von der speziellen Anwendung mit Schwingungsfrequenzen erfahren und in Anspruch genommen.



Innerhalb einer Stunde nach der ersten Anwendung mit dem Gerät am 9.11.17 ist die Fistel um mehr als 50% geschrumpft. Am Folgetag der zweiten Anwendung am 25.11.17 hat sich die Fistel praktisch aufgelöst und lediglich die Haut ist wie am letzten Foto unten unschwer zu erkennen noch geblieben. Bei 8 von 12 Testpersonen mit Zahnentzündung/Zahntaschen Fistel etc. hat sich das Problem nach nur einer Anwendung so gut wie erledigt, der Rest benötigt eine zweite Anwendung. Das ist wirklich ganz besonders erstaunlich, wie schnell sich Entzündungen im Mund bzw. Rachenbereich (z.B. Hals-schmerzen) nachhaltig in Luft auflösen. ;-)

Vorher

26.10.17

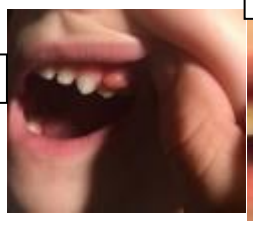

9.11.17



Die Verwendung des Gerätes ist nicht nur bei Erkrankungen sondern auch präventiv sehr zu empfehlen, die Erhöhung der Zellspannung ist damit der Schlüssel zur Gesundheit. Die Polarität jeder Zelle ist so eingerichtet, dass sich wesentliche Stoffwechsel-Prozesse durch die elektrische Spannung zwischen Wasserstoff (-0,420V) und Sauerstoff (+ 0,810V) abspielen. Hier erkennt man die elementare Bedeutung des Wassers das sich aus den Atomen (H2O) zusammensetzt. So ist in der Therapie ein spezielles energetisiertes Wasser von enormer Bedeutung.

Nachher

26.11.17

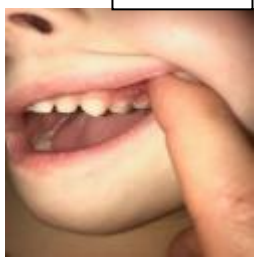

Diese Behandlungsform zeigt die ganz besondere Eigenschaft der direkten Beeinflussung des elektrischen Potentials von Zellen. Sie kann die energetisch leeren Batterien von Zellstrukturen wieder aufladen und in den meisten Fällen die Degeneration stoppen oder umkehren!

Rosen

Diese Rosen wurden in frischem Zustand 2 x mit dem Gerät aufgeladen. Sie verwelken nicht, sind aber mittlerweile getrocknet



18.10.2017 Frau B.B., Waldkauz: Unfall, linkes Auge zu, Bluterguss, alles geprellt



Der Waldkauz kam am 8. Oktober zur Greifvogelstation. Er hatte einen Unfall, linkes Auge war zu, es sah aus als ob kein Auge mehr drin ist. Ich dachte dieser Vogel wird sicher nicht mehr sehen können. Alles geprellt. Allgemeinzustand sehr schlecht

1. Anwendung am Montag 09.10.17 ¼ Stunde, seither 5 x jeweils eine ¼ Stunde angewendet.

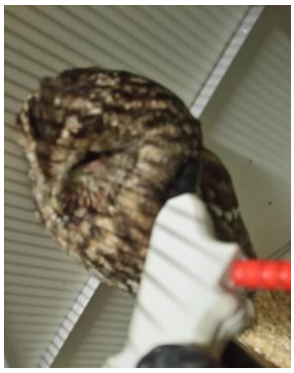

Heute sitzt das Käuzlein auf seinem Ästchen und schaut schon recht flott in die Welt.

05.10.217 Frau B.B.: Mäusebussard Autounfall



Mäusebussard kam am 5.10.17 in die Greifvogelstation, er war sehr schwach schwer verletzt, konnte nicht stehen, lag nur da, Bluterguss am Aug



Am 06.10.2017 wurde mit der Anwendung begonnen, bis dato 6 Anwendungen mit jeweils 15 Minuten. Dem Mäusebussard geht es sichtlich sehr viel besser

09.11.2017 Frau B.D. Erfahrung Nachricht Zahnarzt

Ich habe gerade eine sehr gute Nachricht von meinem Zahnarzt bekommen. Meine 4 entzündeten toten Zahnwurzeln (jahrelanges Absondern von Leichengift) erzeugen keine Störfelder mehr. Alles frei. Dass werde ich wohl noch mit einem Röntgenbild überprüfen. Doch ich freue mich schon jetzt sehr darüber🎉Auch der Tinnitus wird noch gehen!!!

23.12.2017 Energie Blockaden Aura Schichten

Ein Herr war gestern bei einer Ärztin, die er vorher nicht kannte. Sie wurde ihm von Jemanden vermittelt. Er wollte mal seelische Dinge wie frühere Leben anschauen. Diese Frau macht diese energetische Arbeit seit 20 Jahren. Nachdem sie sich abgetastet hatten fragte sie ihn: „Kann ich mal Ihr Energiefeld scannen?“ Sie benutzte dazu 2 Routen. Sie glaubte es kaum, er hatte in keiner seiner Aura-Schichten eine Blockade und er schwinge so hoch energetisch, dies versuche sie seit 10 Jahren hinzukriegen und er komme in diesem Zustand einfach so reinspaziert☺.

05.01.2018 Handgelenk- Schmerzen

Ein Herr konnte sein Handgelenk nicht mehr abstützen, da es schmerzte. Nach 2-3 Anwendungen kann es nun wieder abstützen ohne Schmerzen.

20.01.2018 Frau Kerstin: chronischer Husten bei einem Pony

Mit Schleimlöser, Bronchien-Erweiterer, Antibiotika und manchmal auch mit Kortison können Pferde, die unter chronischem Husten leiden, behandelt werden.
“ So las ich es vor kurzem in einer renommierten baden-württembergischen Pferdezeitschrift. Sehr einseitig und auch nur begrenzt wirkungsvoll, dachte ich mir. Bei unserem Domino zeigte keines der Medikamente die gewünschte Wirkung – wobei wir auf Kortison aufgrund einer bestehenden EMS verzichtet haben.
Domino ist ein 12jähriger Reitponywallach, den wir selbst gezogen haben. Als Fohlen hatte er sich mit einem grippalen Infekt angesteckt, der vermutlich die Grundlage für den Husten legte, welcher in seinem 6. Lebensjahr ausbrach. Trotz schulmedizinischer Behandlung wurde der Husten chronisch und kontinuierlich schlechter. Auch alternative Heilverfahren wie Akkupunktur, Bioresonanz, Inhalation, Hustenkräuter etc. zeigten nicht die gewünschte Wirkung.
Im Frühjahr 2017 litt Domino immer mehr unter den häufigen, quälenden Hustenattacken. Die pumpende Atmung kostete ihn so viel Kraft, dass er sichtbar abmagerte. Langzügelarbeit oder Spielen auf dem Reitplatz waren praktisch nicht mehr möglich. Lediglich bei Ausritten mit langen Galoppsequenzen erzielte das Pony etwas Linderung durch Abhusten des zähen Schleims.
Im Juni 2017 kam Nadine zur Dornbehandlung für unser anderes Pony in den Stall.

Bei dieser Gelegenheit erzählte sie mir begeistert von den Erfolgen, die sich mit Hochfrequenz erzielen ließen. Auf meine Frage, ob auch chronischer Husten damit zu lindern sei, erklärte Nadine, dass ihr bisher noch die Erfahrung auf diesem Gebiet fehle, sie aber davon ausginge, dass es möglich wäre.
Aus dem Gefühl heraus vereinbarte ich sofort sechs Hochfrequenztermine für Domino, jeweils mit ein bis zwei Tagen Abstand dazwischen. Unser Eindruck war positiv auch wenn man noch nichts Konkretes sagen konnte. Das Pony döste während der etwa einstündigen Behandlung meist entspannt.
Nach einigen Wochen fiel uns auf, dass die Hustenattacken immer seltener wurden und schließlich ganz aufhörten. Deshalb ließ ich Domino im Abstand von einigen Wochen noch mehrmals mit dem Hochfrequenzgerät behandeln. Seither hustet er nur noch ab und an. Die pumpende Atmung hat trotz der Sommerhitze aufgehört, so dass ich es nicht auf günstige Wetterlagen o.ä. schieben konnte. Das Pony nahm langsam wieder zu und gewann sichtbar an Lebensqualität.
Inzwischen sind sechs Monate seit der ersten Hochfrequenzbehandlung vergangen.
Für Domino und uns war sie ein Segen, ich würde sie ohne Zögern weiterempfehlen.
Müsste ich einen Artikel über hustende Pferde verfassen, so würde er folgendermaßen klingen:
„Nicht nur mit Schleimlöser, Bronchien-Erweiterer, Antibiotika und manchmal auch mit Kortison können Pferde, die unter chronischem Husten leiden, behandelt werden.
Neben zahlreichen alternativen Behandlungsmethoden führt besonders die Hochfrequenztherapie erfahrungsgemäß zu enormer Besserung - nebenwirkungsfrei.
Der Versuch lohnt sich!
Ein oft vernachlässigter Faktor ist, dass die Tiere durch ausreichend Bewegung die Möglichkeit haben müssen, den entstandenen Schleim abzuhusten. Wie bei Menschen mit chronischen Atemwegserkrankungen ist Ausdauersport ein entscheidender Grundpfeiler der Therapie. Die Kombination aus Hochfrequenzbehandlung und körperlicher Belastung stellte sich für unser Pony als ideal heraus.“ Liebe Grüße, Kerstin



12.01.2018, Dame Anfang 70: Schmerzen in den Beinen

Eine Dame Anfang 70 hat seit 3 Monaten undefinierbare Schmerzen in den Beinen erst in den Oberschenkeln hat zur Folge, dass Sie nach kurzer Gehzeit stehen bleiben muss und nach 1-2 Minuten kann sie wieder weitergehen, dann muss sie wieder eine Pause einlegen.

Sie hat schon viele Untersuchungen hinter sich wie MRT CT / Blutuntersuchungen etc. Die Ärzte sind ratlos. Nach 1 Anwendung mit dem Gerät kam die Rückmeldung, dass sie mit Ihrem Mann nun einen grösseren Spaziergang ohne Pausen machen konnte und total glücklich ist

06.01.2018 Frau I. Sch.: Bluthochdruck

Mir war bis jetzt nicht klar wie super das Gerät Bluthochdruck senkt!
Von 190 auf 140 nach 10 Minuten Behandlung!!!
Nach einer Stunde Behandlung bleibt der Blutdruck über mehrere Tage stabil. (Ist natürlich individuell nach Mensch) Ich finde es einfach super! Erkältungsfrei zu bleiben ist ein Segen, darf ruhig öfter gesagt werden! ☺.

20.01.2018 Frau K.: Kätzchen

Dieses Kätzchen wurde an der rechten Vorderpfote operiert. Immer wenn nun jemand im Haus den Wasservitalisierer benutzt ist sie zur Stelle und hält ihre verletzte Pfote hin.



23.01.2018 Frau M.H.: Schleimbeutelentzündung

Die einmalige Anwendung des Wasservitalisierer hat bei mir tolle Wirkung gezeigt.

Das Hüftproblem am Morgen hat sich erheblich verbessert und die permanenten Schmerzen seit zirka 8 Monaten haben sich stark reduziert.

Die Diagnose der Schulmedizin ist eine Schleimbeutelentzündung am Oberschenkel, mit Injektionen sind die Schmerzen kurzfristig verschwunden aber wieder aufgetreten.

Durch Übertragung der Schwingungsfrequenzen mit dem Gerät haben sich die Schmerzen seit 4 Tagen um mehr als 50%? reduziert, das ist überzeugend und fühlt sich gut an.

12.2017 – 01.2018 Frau Manuele B.: Kater Tadeus Bissverletzung



Der Kater hatte eine Bissverletzung, die nicht heilen wollte, Gewebe wucherte unstrukturiert (
Die Behandlung erfolgte durch Schwedenkräuter und der Frequenzantenne über einen Zeitraum von fast 1inem
Monat.



Hier auf dem Foto sind noch gelbe Spuren
von Schwedenkräuter zu sehen, aber die Wucherung
der ehemaligen Bisswunde ist weitestgehend verheilt,
dank der Antenne und der Kräuter.
Fazit: Tierarztbesuch (Zeit und Kosten) gespart.

29.01.2018, 80 jährige Dame: Leberentzündung

Über 80-jährige Dame, steht am Ende des Infoworkshops auf und berichtet, dass sie den Apparat nun seit kappen 6 Wochen besitze. Schon in jungen Jahren litt sie an einer Leberentzündung in dessen Folge sie nun immer sehr müde sei; nach dem Aufstehen könne sie ca. 1 Stunde arbeiten und müsse sich dann wieder für ½ Stunde hinlegen – immer im Wechsel. Zwischenzeitlich stehe sie morgens um 6.00 Uhr auf, befeldet sich eine ½ Stunde und ist dann fit bis mittags um 12.00 Uhr, ohne sich ausruhen zu müssen ☺

27.01.2018, Referenz von Dr.med. M. D. / Schweiz: Ohrenentzündung. unerwartete Verlaufskurve bei Prostata

Seit 10 Monaten behandeln wir einen 68 Jahre alten Herrn mit der Galvanotherapie (ECT = Elektro-Cancer-Therapie) an seiner Prostata wegen eines Karzinoms. Die Behandlung ist erfolgreich und hat schon zu einer Verbesserung seiner Beschwerden geführt. Unlängst kam er zur Behandlung mit einer sehr schmerzhaften Ohrenentzündung. Auf unsere Empfehlung hin hat er den Wasservitalisierer an seinem Ohr eingesetzt, das sofort heiss wurde. Es entwickelte sich ein unerwartetes Phänomen: die Verlaufskurve des elektrischen Widerstands in der Prostata, die sich bei ca. 290 Ohm bewegte, zeigte parallel zur Ohrbehandlung einen Abfall auf ca. 140 Ohm. Dies liess sich sechsmal reproduzieren. Wir konnten also anhand des Widerstands in der Prostata feststellen, dass sich die Effektivität der Galvanotherapie verstärkte, und zwar jeweils, sobald er mit dem Wasservitalisierer in die Nähe seines Ohres kam. Wir haben es fünfmal überprüft. Die erhöhte Effektivität lässt sich klar an der Widerstandsverlaufskurve ablesen, die das Galvano-Gerät anzeigt und ausgibt. Hier sehen Sie den Ausdruck. Zudem haben sich die Elektroden besonders stark abgenützt, was auch ein Indiz für eine erhöhte Effizienz ist. Wir können also den Einsatz des Wasservitalisierers auch zur Erhöhung der Effizienz anderer erprobter Therapieformen wie der Galvanotherapie – noch dazu an einem entfernt gelegenen Organ - empfehlen.

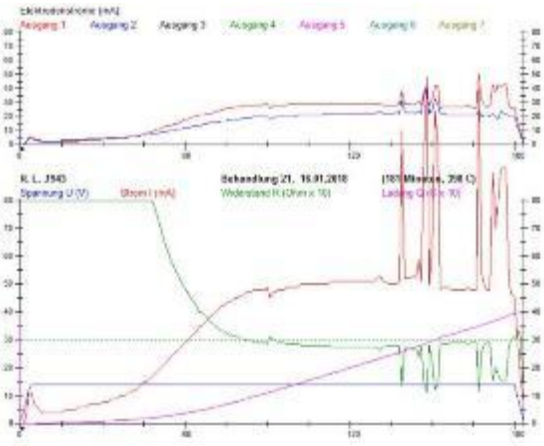

29.01.2018, Frau M.B.: Reduktion von Blei

Guten Morgen Herr T.
Wir haben gestern einen Test gemacht. Frequenz Gerät und Bioscan. Sogar Blei hat sich im Körper reduziert. Wunderbar. Aber ich könnte jetzt nicht erklären, was passiert mit dem Blei. Wie geht das?

30.01.2018, Danuta S. Schweinfurt 65-jährige Krankenschwester

Ich bin eine 65-Jährige Krankenschwester, die seit vielen Jahren unter Knieschmerzen leidet und genau weiß, was Schmerzen bedeuten…
Auf Grund meiner früheren sportlichen Aktivitäten (Turnen), dachte ich, dass diese Schmerzen davon kommen und ließ mich vor einigen Jahren auch von einem Orthopäden untersuchen. Dessen Diagnose war Arthrose im Knie und er legte mir nahe, mich einer OP zu unterziehen, in der ich ein künstliches Knie bekommen sollte.
Meine Schmerzen wurden immer schlimmer und ich merkte es vor allem beim Tanzen, wenn ich in die Knie gehen musste. Während einer Tanzstunde wurde meine Tanzlehrerin auf meine Schmerzen aufmerksam und sie bot mir an ihren Wasservitalisierer mal auszuprobieren. Schon gleich nach der 1. Anwendung ließen die Schmerzen nach und weiter 3 Anwendungen später, war ich wieder völlig schmerzfrei! Diese positiven Erfahrungen haben mich so begeistert, dass ich mich danach gleich entschlossen habe, dieses Gerät selbst zuzulegen.

03.02.2018, Ro: weiches + harmonisches Wasser

Seit wir den Wasservitalisierer haben, trinken meine Frau und ich ausschließlich mit ihm energetisiertes Wasser. Weil wir es mittlerweile auch für Tee, Kaffee und vor allem zum Kochen verwenden, brauchten wir ein größeres Bevorratungsgefäß. Also kaufte ich im Naturkostladen einen 5 Liter Glaskolben mit gereinigtem und levitiertem Wasser. Das „gute Wasser“ wollten wir trinken, aber, obwohl ph neutral schmeckte es leicht sauer und war rau auf der Zunge und im Gaumen. Deshalb habe ich es energetisiert und siehe da, jetzt ist es herrlich weich und harmonisch mit gefühlt leicht süßlichem Geschmack.
Herzl. Ro

02.2018 Herr Hans R. aus Donaueschingen: Tinnitus (Pfeifen, Klingeln und Rauschen im Ohr)

Seit vielen Jahren litt ich an Tinnitus. Durch einen guten Bekannten erfuhr ich von dem russischen Wasservitalisierungs-Gerät und spürte bei der ersten Anwendung sofort eine deutliche Besserung meines Tinnitus Problems. Ich erwarb danach dann das Gerät vor drei ca. Monaten und setze es seit diesem Zeitpunkt täglich ein. Bereits nach den ersten vier Wochen stellte sich eine deutliche Besserung ein. Heute ist mein Tinnitus zu 90 % fast vollständig verschwunden. Es traten parallel noch weitere Verbesserungen bei mir ein:
Ich hatte immer Probleme mit meinen Fingernägeln. Diese waren seit eh und je immer rissig und teilweise eingerissen, so dass ich beim Anziehen der Kleidung immer Stofffasern darin verhedderten. Durch die dreimonatige Befeldung mit der Antenne des Wasservitalierers, sind meine Fingernägel zwischenzeitlich glatt und normal geworden.
Des Weiteren war ich immer sehr anfällig gegen Musik aus dem Radio. Dies hat mich ständig gestört und genervt. Seit dem Einsatz des Geräts macht mir das nichts mehr aus. ich habe eine wesentlich bessere Lebensqualität erfahren und bedanke mich an dieser Stelle bei allen. Welche mir den Zugang dazu ermöglichst haben.

08.02.2018, Claudia Dortmund: Kruste an Steissbein

Seit ca. 1 Woche sind wir Besitzer eines Wasservitalisierer und Claudia hat jeden Tag eine Stelle am Steissbein damit befeldet. Sie ist vor ca. 4-5 Jahre gestürzt und da hatte sich eine Stelle fett verkrustet und die Ärzte konnten nichts machen auch nicht mit Cortison und hatten keine Lösung hingekriegt. Die Kruste ging einfach nicht weg. Nun hat sie jeden Tag Anwendungen gemacht und sagt, dass das 1. Mal in den 4-5 Jahren nun die Kruste kleiner geworden ist. Sie ist noch nicht weg, das kann man nach einer

Woche auch nicht erwarten. Aber sie ist deutlich kleiner geworden. Die Einschätzung ist es wird bald weg sein…unglaublich.

13.02.2018, Fr. Claudia: Herpes Simplex

Claudia hatte in der Vergangenheit vielfach Herpes Simplex, also Bläschen an den Lippen. Das Abheilen dauerte im Schnitt zwei bis drei Wochen.
Mit Einsatz des Gerätes sind die Bläschen beim aktuellen Herpes-Ausbruch nach wenigen Tagen verheilt.

19.02.2018 Monika E. Landsberg / Lech: Bluterguss v. Hüftoperation

Erfolgsbericht: Klientin hatte nach schwieriger Hüftoperation einen handtellergroßen Bluterguss am linken Oberschenkel. Durch trinken von energetisiertem Wasser (bislang ca. 5 l) und nur einer ¼ stündigen Anwendung mit dem Gerät hat der sich völlig aufgelöst.
Ganz etwas Tolles ist geschehen, seit der Behandlung und dem Wassertrinken (Galeone ist fast leer!) ist der Erguss aus meinem linken Bein völlig verschwunden, es ist und bleibt schlank, und sonst habe ich nichts anders gemacht als sonst ❣❣❣❣❣DANKE

23.02.2018 Physiotherapeut c.

Unser Hund ist auch tiefenentspannt bei der Anwendung ☺



23.02.2018 U. & B.: grünen Star

Uli war gestern beim Augenarzt. Er hat ja den grünen Star ☹bzw. hatte 😀nach 1 Jahr Behandlung kann die die Diagnose nicht mehr bestätigt werden 👆Ich befelde das Wasser das ich trinke mindestens 1Sdt. ☺👆schmeckt super 💧Uli hatte auch nach dem letzten Skifahren Schmerzen in seinem gesunden Knie.... 3 Tage 2 mal täglich befeldet... schmerzfrei 👆also das Gerät ist nicht mehr wegzudenken 👆💁♂LG Grüße U&B

6. Januar 2018 Ralf D.: Augenzucken

Hallo Herr Tränkle,
ich habe seit ein paar Wochen ein sehr nerviges Zucken des linken unteren Augenlids. Eine Mangelerscheinung kann ich mir bei meiner Ernährung schlecht vorstellen. Mit dem Gerät versuche in der Nähe zu behandeln, aber direkt geht ja nicht. Haben Sie einen Vorschlag?
Beste Grüße Ralf D.
Ich hatte ihm dann einige Tipps mündlich mitgeteilt und gefragt: „ob er ein Problem mit der Wahrnehmung bzgl. Partnerschaft etwas nicht wahrnehmen wollen“.
Ralf D. antwortet: „zu dem Partnerschaftswahrnehmungsproblemen habe ich keine Erklärung, meine Frau auch nicht, läuft wirklich sehr gut und gerade in den letzten Wochen verstärkt positiv.
Zählen da ev. auch andere Familienmitglieder?
Arthur T: Ja Frau und Kinder etc. Seit wann haben Sie das Leiden?
Ralf D: ca. 14 Tages gibt etwas mit einer Tochter nicht mehr im Haushalt lebend
Arthur T: Was wollen Sie dabei ausblenden oder nicht sehen?

Ralf D: Hatte allerdings vorher oft Kribbeln am linken Mundwinkel und davor auf der Kopfhaut links, allerdings nicht gleichzeitig, sondern nacheinander, ist mir gerade bewusst geworden. Problem mit der Tochter zieht sich schon länger Blende es zurzeit eher aus
Arthur T hatte daraufhin ein paar Vorschläge zur Lösung unterbreitet.
1 Monat Funkstille

6. Februar 2018 Nachtrag

Hallo Herr Tränkle,
ich hatte Ihnen doch am 06.01. geschrieben bezüglich des Augenzuckens. Schließlich kamen wir auf das Beziehungsthema mit einer meiner Töchter.
Ich hatte danach angefangen, das Thema für mich aufzuarbeiten. Daraufhin habe ich ihr einen sehr langen und liebevollen Brief geschrieben, ohne etwas unter den Teppich zu kehren. Sie hat bis heute nicht darauf geantwortet und trotzdem ist das Augenzucken völlig verschwunden! Es wurde gleich besser, als ich damit anfing, mich damit auseinanderzusetzen und als ich dann anfing den Brief zu schreiben, verschwand es ganz. Mit dem Gerät hab ich parallel immer mal am Kopf gearbeitet, ohne allerdings direkt ans Auge zu gehen. Beste Grüße Ralf D.

23.02.18 Frau B.S., Raum Würzburg

Ich leide seit 10 Jahren an Rheumatoide Arthritis, Fibromyalgie, Arthrose, Fingergelenkspolyarthrose, Polyneuropathie, Funktionsbehinderung der Wirbelsäule und Bandscheibenvorfällen.
Keine therapeutischen Maßnahmen haben geholfen. Körperliche Aktivitäten wurden durch die Schmerzen eingeschränkt.
Erst seit Oktober 2017 habe ich Lust zum Leben bekommen. Nach einer wöchentlichen Anwendung (2 x täglich) mit dem Wasservitalisierer hat mich Herr W.C. (staatl. anerkannter Physiotherapeut) von starken Schmerzen befreit.
Ich bin sehr dankbar für die Hilfe und werde die Anwendung jederzeit wiederholen. Für mich ist das fast wie ein Wunder.

23.02.2018 Frau M. D. aus Würzburg: Schulterbeschwerden

Ich habe seit ca. einem Jahr Schulterbeschwerden (links). Seit einem halben Jahr bekomme ich Physiotherapie. Nach der ersten Anwendung mit dem Wasservitalisierer durch Herrn C. ging es mir sofort besser. Ca. 60 % der Schmerzen waren weg.

25.02.2018 Frau M.B. Wittlich

👍 nochmals vielen Dank war ein super toller Tag gestern. Wir sind begeistert! Ihr ziehen in der Brust ist weg...sowie mein Kratzen im Hals...😢 und das nach nur 15min Anwendung... echt krass. Habe der Heilpraktikerin davon erzählt. Sie würde versuchen, dass sie das nächste Mal kommt. LG SCHÖNEN SONNTAG NOCH...WIR GEHEN GLEICH MIT DEN HUNDEN GASSI
Hallo Arthur Tränkle diese Nachricht habe ich heute Morgen nach unserem gestrigen Vortrag erhalten. Das macht Mut😁

08.03.2018, WhatsApp Nachricht



Die Katze hat ihn gebracht. Er war halb ohnmächtig. Nach ca. 45 min Behandlung hab ich ihn fliegen lassen. Durch die Behandlung waren die Augen nicht mehr starr sondern er hat gezwinkert und wirkte fast fit !!!???

08.03.2018 Herr Daniel R.: Schäferhund Lähmung an Hinterbeinen

Hatte diese Woche einen Schäferhund mit 12 Jahren der Lähmungen an den Hinterbeinen hatte... 2 x 30 Minuten behandelt seitdem läuft er wieder ohne Beschwerden

12.03.2018 Frau Carmen A.: schwere Zerrung beim Pferd

Lieber Herr Jansen
Hier also meine Erfahrung beim Pferd:
Problem: Schwere Zerrung der tiefen Beugesehne vorne rechts beim Pferd (diagnostiziert vom Tierarzt).
Vet-Therapie-Vorschlag: Einreiben mit Voltaren Salbe, Schmerzmittelverabreichung i.v., aber nur kurzfristig; Ruhighalten des Tieres, nur leichte Bewegung des Pferdes auf flachem, hartem Boden, nur große Wendungen, um eine weitere Belastung der Sehne zu vermeiden. Geduld, mindestens 6 Monate nur sehr eingeschränktes Bewegungsprogramm am Boden, Reiten untersagt.
Eigenbehandlung: 4 Anwendungen mit der Antenne (jeweils innen und außen an der geschwollenen Sehne entlang angelegt) verteilt auf 2 aufeinanderfolgende Tage. Danach noch einmal wöchentlich 1 Behandlung für 4 Wochen. Einreiben mit Arnica-Salbe; Arnica Globuli C30 und Rhus toxicodendron Gabe oral.
Die Sehne war nach 2 Tagen komplett abgeschwollen, das Pferd lahmte nicht mehr und zeigte keine Schmerzzeichen mehr.

12.03.2018, Frau Carola D.F.: Fibromyalgie und Borreliose

Seit dem ich den Wasservitalisierer kennen gelernt habe, habe ich keine Schmerzen mehr. Ich habe Fibromyalgie und ganz stark Borreliose. Und seit dem ich jetzt den Wasservitalisier an meinen Körper gelegt habe sind innerhalb von 2-3 Tagen meine Schmerzen komplette weg. Das heisst Rückenschmerzen, Gelenkschmerzen egal was… Kopfschmerzen und Gliederschmerzen. Das Gerät ist für mich optimal und für meine Gesundheit sehr gut.

Nachtrag nach 1 Monat

Das hört sich alles ganz toll an. Ich finde auch mit diesem Gerät hat man keine Schmerzen mehr. Leider musste ich es wieder abgeben, da es nur ausgeliehen war. Und jetzt durch die Kälte und den Schneeregen, den sie voraussagen habe ich wieder fürchterliche Schmerzen von oben bis unten. Dieses Gerät ist einmalig. Also ich hatte es eine Woche und nach 2 Tagen hatte ich keine Schmerzen mehr wo ich ganztags meine Fibromyalgie und Borreliose habe. Dies sind tierische Schmerzen egal wo. Also dieses Gerät ist so toll, dass man schmerzfrei ist. Ich habe es selber gar nicht geglaubt. Aber ich kann wirklich nur sagen, wenn man diese Krankheit hat wie ich sie habe braucht man gar nicht mehr zum Arzt zu gehen. Es ist ein Traum schmerzfrei zu sein. Man ist der glücklichste Mensch.

15.03.2018, D.S.: Bandscheibenvorfall

Hallo Herr Tränkle,
habe hier eine Frau nur einmal behandelt, die seit Jahren einen Bandscheibenvorfall HWS hat, regelmäßig zum Physio geht und immer-je nach Wetter- mehr oder weniger Schmerzen hat. Sie hat mir am nächsten Tag durch ihren Mann sagen lassen, das sei ja ein Wundergerät. Wenn ich sie weiter behandeln kann, lasse ich wieder von mir hören. Gruß, D.S.

19.03.2018, WhatsApp Nachricht

Eine Anwenderin leidet seit Jahren unter diesen „Morgellons-Krankheit“. Mit unserem Gerät hat sie ihre Symptome weitestgehend zurückdrängen können!!!

23.03.2018 Frau Angelika K.

Liebe Angelika K.
vielen Dank für die Behandlung mit Deinem energetischen Gerät. Bei meinem schwerhörigen linken Ohr

ist bereits nach der ersten Behandlung eine sehr gute Verbesserung (mein Arzt hat als Behandlung ein Cochlaer-Implantat vorgeschlagen) eingetreten. Jetzt kann ich nach dem zweiten Mal den Ton beim Fernsehen auf normale Lautstärke stellen und ich höre wieder normal!! Unfassbar was ist das? Vielen Dank Deine Eva L.

05.04.2018 Naturheilpraxis Barbara R.: MS / Tinnitus / Zahnschmerzen / Prostata Cancer / Fersensporn

Hallo Arthur, hier meine Erfahrungsberichte aus der Praxis:

- Patient kam mit **MS**, starkem Zittern und Speichelfluss im Rollstuhl in meine Praxis. Nach 2-wöchiger Anwendung mit dem Wasservitalisierer täglich ca. 1 Std.- hatte der Patient wieder mehr Kraft in den Beinen, der Speichelfluss hatte sich verringert und das Zittern der Hände war stark zurückgegangen. Der Patient ist sehr zufrieden.
- Patient mit **Tinnitus**: Nach einer Behandlung mit dem Wasservitalisierer von ca. 1 Std. hatte sich der Tinnitus etwas verschlechtert. Am nächsten Tag rief mich die Patientin an und sagte mir, dass der Tinnitus vollkommen verschwunden war.
- Patient kam mit starken **Zahnschmerzen** und sollte eine Wurzelbehandlung bekommen. Nach einer Therapie von 1 Woche, tgl. ca. 30 Min, hatte der Patient keine Schmerzen mehr und hat den Termin beim Zahnarzt abgesagt.
- Patient kam mit **Prostata**-**Cancer** und Metastasen. Nachdem er die Chemotherapie nicht gut vertragen hatte, wollte er Alternativtherapien. Neben Ernährungsumstellung, entsäuern, entgiften, Darmsanierung usw. behandelte sich der Patient täglich mehrmals mit dem Wasservitalisierer. Nach ca. 6 Monaten hatten sich der Tumor und die Metastasen zurückgebildet. Patient ist sehr glücklich und hat wieder Lebenskraft und Lebensfreude.
- Patientin mit generalisiertet **Schmerz-Symptomatik** verspürte nach der ersten Therapie mit dem Wasservitalisierer bereits eine Erleichterung. Nach weiteren 4 Wochen mit täglicher Anwendung, hatte sich ihr Allgemeinbefinden sehr verbessert, ihre Blutwerte waren besser und auch ihre generalisierten Schmerzen. Sie ist mit dem Gerät sehr zufrieden.

Patient mit Fersensporn kam humpelnd mit seinen bequemen Turnschuhen in die Praxis. Nach einer Anwendung von 90 Min. hatten sich seine Schmerzen so verbessert, dass er ganz entspannt aus der Praxis gegangen ist.

30.03.2018 Frau Angelika K. Bluterguss

Ich bin auf dem Tirol Camping Platz in Fieberbrunn.
Die Chefin Frau K. war ausgerutscht, hatte Knieschmerzen und Bluterguss im linken. Knie. Hab sie gestern vitalisiert. Heute sagt sie der Bluterguss ist weg und es geht ihr sehr gut. Eine 2. Behandlung gg. kleine Spende braucht / will sie offensichtlich nicht.

09.04.2018 Pinocchio

Fallbeispiel Der süße Shetty-Wallach hat EOTHR, eine Krankheit, bei der sich das Zahnfleisch entzündet und nach und nach die Zähne gezogen werden müssen, um die Schmerzen zu lindern.
Schon nach 4 Behandlungen ist das Zahnfleisch abgeschwollen und deutlich heller geworden. Hier der Vergleich: vorher



Pinocchio nach der 4. Behandlung

18.04.2018 Frau Ruth P.: Beherderter Zahn mit Krone nach nur 1 Anwendung in Ordnung!

Nur eine Anwendung von 30 Minuten mit dem Wasserenergetisierer hat bei mir ein sehr unangenehmes und langanhaltendes Zahnproblem gelöst. Nach meiner Gebissanierung vor 12 Jahren, hatte ich nach kurzer Zeit immer wieder Zahnfleischbluten an einem Backenzahn. Der Zahnarzt beruhigte mich und meinte ich soll mir keine Sorgen machen ich habe ja eine Krone bekommen und da kann das schon vorkommen. Da ich keine Schmerzen hatte war ich vorerst beruhigt. Ich wechselte den Zahnarzt, weil ich das Gefühl hatte, es besteht doch ein Problem.

Mein neuer Zahnarzt zeigte mir ein neu erstellte Panoramaröntgen und meinte, ich hätte einen beherdeten Zahn, er müsste sofort gezogen werden. Ich wollte aber nicht wieder einen Zahn verlieren und wartete erst einmal ab. Da wurde mir angeboten ich könnte den Wasserenergetisierer testen, was ich gerne in Anspruch nahm. Ich hatte 14 Tage vorher einen Schnupfen der am Mittwoch komplett weg war. Am Freitag testete ich den Wasserenergetisierer eine ½ Stunde. Einen Tag bekam ich wieder einen Schnupfen, es war eine Reinigung die 14 Tage anhielt. Nun habe ich kein Zahnfleischbluten mehr, keinen beherdeten Zahn und bin darüber sehr glücklich.

Den Wasserenergetisierer habe ich schnell entschlossen gekauft und behandle nun auch meine Klienten damit, das funktioniert auch über Fernbehandlungen sehr gut!

Ruth Panrok
Heilmasseurin-Energetik
Josef Resselstrasse 3g
2514 Traiskirchen



Hund (Labrador) von Rita R.: Fettgeschwür 15 cm Durchmesser

7 Tage täglich ca. 30 Minuten behandelt – geschrumpft auf 9 cm

11.04.2018 Frau Marion: Katze Minou, chronische Bauchspeicheldrüsenentzündung

Liebe Sonja,
ich bin froh, das Gerät zu haben. Minou hat eine chronische Bauchspeicheldrüsenentzündung, Spondilose und immer wieder aufgrund der Kastration Probleme mit Blasenentzündungen. Vorher habe ich ein kleines Vermögen in Bioresonanz und Globulis investiert (über Jahre!!), was alles immer nur kurzfristig half. Dann kam noch der Stress der Autofahrt dazu... Ich war echt unglücklich darüber, genau wie Minou...




Minou trinkt nun täglich das strukturierte Wasser (kann es meist kaum erwarten bis es fertig ist, siehe Video) und bekommt jeden dritten-vierten Tag eine Behandlung mit 5, oder 10 Minuten. Sie liegt dann ganz entspannt auf der Lieblingsdecke und zeigt mir, wie lange sie die Behandlung möchte... Wenn es ihr reicht, steht sie einfach auf und geht. ;-)
Ihr Katzenbaum ist nun wieder der Lieblingsplatz. Vorher war gar nicht daran zu denken, dass sie hochkam vor Schmerzen...
Alle Ihre drei Baustellen haben wir nun gut im Griff und ich unterstütze sie ab und an noch ganz leicht mit Globulis für die Blase...
Minou habe ich nun seit bald 5 Jahren und sie war richtig schwer krank, als sie bei mir abgegeben wurde. Ich habe wirklich alles ausprobiert und es wurde immer besser, jedoch nicht gut. Mit dem Gerät haben wir nun zu einer Lebensqualität für Minou zurückgefunden, die ich nicht mehr für möglich gehalten habe...Jetzt darf die bald 11 Jahre alte Main-Coon-Lady ein ganz normales und gutes Katzen-Renten-Leben führen, ohne chemische Medikamente und sie ist so bildschön geworden.

11.04.2018 Pferd Samsung: Hufrehe



Das ist Samson. Er hatte einen Hufrehe Schub. Ich habe ihn 3x eine Stunde mit dem Gerät behandelt und 1x Blutegel gesetzt. Nach einer Woche waren die Beschwerden verschwunden. In der Regel dauert so ein Schub mehrere Wochen.

09.04.2018 Tarzan: Hufrehe



Tarzan:
Der kleine Mann hatte im Sommer einen Hufrehe-Schub. Wir haben ihn 3x behandelt, zusätzlich bekam er noch Blutegel gesetzt. Nach einer Woche war er wieder topfit!

09.04.2018 Mimi: gelahmt



Fallbeispiel Mimi:
Mimi ist mein eigenes Pony. Sie hat vom einen auf den anderen Tag stark gelahmt vorne links. Schon nach einer Behandlung war das Lahmen deutlich besser, nach 3 Behandlungen war sie wieder lahmfrei.

11.04.2018 Frau X.: Beinschmerzen

Guten Morgen Heiko und Manuela

Bin sehr davon angetan, dass meine Oberschenkel Beinschmerzen tatsächlich von 2 x Behandeln innerhalb 2-3 Stündchen a ca. 15 Min…… tatsächlich…. ich merke nichts mehr es ist wirklich eine 90 % Besserung, also ich merke nur manchmal ganz leicht irgendwo mal etwas aber ich kann sagen, es ist echt erstaunlich ich bin total begeistert. Zwar spüre ich noch etwas an den Knien aber dies wollte ich dann auch noch anschauen. Ich bin erstmal total begeistert und ich bedanke mich nochmal recht herzlich bei Euch für die Möglichkeit das Gerät ausprobiert zu haben. Und ich freu mich weitere gute Erfahrungen in Zukunft machen zu dürfen. Lieben Dank

20.04.2018 Herrn Burkard S.: Ellenbogen

Hallo Arthur von mir selbst eine Erfolgsmeldung Seit 2 Wochen Schmerzen im rechten Ellenbogen dachte es geht von selbst weg gestern und heute je 1 Stunde Behandlung mit dem Gerät der Schmerz ist zu 90 % weg 👆 ist super 👆

04.04.2018 WhatsApp Nachricht



11.03.2018



13.03.2018



19.03.2018

Ich habe mir am 9.3. stark in den Daumen geschnitten.
Beim Arzt wären es mindestens 4 Nähte geworden. Sofort schwarzen Pfeffer drauf um das Blut zu stillen.
2 Tage später meine eigens hergestellte Heilsalbe drauf getan und mit dem Gerät 3 Tage hinter einander eine halbe Stunde. Danach nur noch sporadisch mal eine viertel Stunde. Ergebnis ??

04.04.2018 WhatsApp Nachricht





Behandlung mit Wassermergetisierer:
Meine Schwester hatte einen Muskelfaserriss i n der Wade.
Alles geeschwollen grün und blau. Sie konnte nicht mehr laufen
Nach 2 Tagen Behandlung à 45 Minuten konnte sie fast wieder normal gehen. Sie wollte 2 Tage später nochmal kommen, aber da war es schon gut.

19.04.2018 B.: entzündete Gebärmutter

Liebe Brigitte, vielen Dank, das Du mir den Tipp mit dem Gerät gegeben hast, meine Probleme mit der vergrößerten und entzündeten Gebärmutter, sowie die Bakterien und das Blut im Urin, sind nach fünf wöchiger Behandlung abgeklungen, hatte am Mittwoch noch mal eine Nachuntersuchung und alle Tests waren in Ordnung.
Zu dem kommt noch hinzu, dass ich Viel mehr Energie habe, was mir vor allem bei meinen sportlichen Leistungen aufgefallen ist. Vielen Dank und einen lieben Gruß B.

19.04.2018 Frau Petra aus Riedstadt: starke Erkältung / Hüftprobleme / Tinnitus

Nach einem Besuch an meinem Messestand:
Hallo Hr. Pietsch,
vielen Dank für die Zusendung Ihrer Informationen von den Wellnesstagen in Mainaschaff, und Ihrer dortigen geduldigen Erläuterungen und Anwendungsproben an Ihrem Stand.
Ich habe selbst nicht daran geglaubt Ihnen so schnell eine positive Rückmeldung geben zu können, aber tatsächlich hatte sich schon am nächsten Tag eine deutliche Verbesserung von Beschwerden gezeigt, so dass ich Ihnen dies doch sehr gerne schreiben möchte:
1. Ich hatte den Stab auf meine Bronchien gelegt, da ich meine sehr starke Erkältung noch nicht überwunden hatte. Hier war ich über die deutliche Besserung am nächsten Tag wirklich verblüfft.
2. Ich habe seit letztem November Probleme mit meiner rechten Hüfte, so dass ich beim Laufen, das Bein nachziehen muss. Auch hier habe ich am nächsten Tag gemerkt, dass ich viel freier laufen kann, als vorher.
3. Meine Mutter und ich leiden beide unter Tinnitus. Meine Mutter sagte abends beim Nachhause kommen, dass sie ihren Tinnitus plötzlich nicht mehr hört. Am nächsten Tag war er aber wieder da. Bei meinem Tinnitus habe ich aber keine Verbesserung registriert.
4. Insgesamt haben wir uns beide von dem gesamten Messetag vitalisiert gefühlt, dass auch andere Dinge gewirkt haben mögen. Aber die o.g. Beispiele führe ich klar auf die Hochfrequenz zurück.
Viele Grüße aus Riedstadt, Petra ☺

20.04.2018, Herrn Ralph D.: Verletzung am Sprunggelenk

Hallo Herr Tränkle, Hallo Herr Duckgeischel
wir haben den Wasservitalisierer nun fast 3 Jahre und schon viele gute Erfahrungen damit gemacht.
Die aktuellen Ergebnisse überraschten aber selbst mich enorm.
Am Mittwochmorgen bin ich aus dem Haus in Richtung Bahnhof gegangen, weil ich mit dem Zug zu einem Gutachtertermin fahren musste. Nach ein paar hundert Metern bin ich wirklich sehr böse umgeknickt. Da ich viele Jahre aktiv Volleyball gespielt habe, kenne ich diese Verletzungen am Sprunggelenk zur Genüge. Ich hatte schon an beiden Füßen Gips deshalb und auch leichtere Fälle dauern meist mehrere Wochen. Meine Frau passierte das Gleiche vor ca. einem halben Jahr und sie war 14 Tage arbeitsunfähig, weil sie sich einfach nicht regelmäßig behandelte.
Ich spürte jedenfalls sofort die Schwere der Knöchelverletzung. Kurze Zeit überlegte ich, meine Reise abzubrechen, habe mich dann aber dazu entschlossen einfach weiterzugehen, da der Termin enorm wichtig war. Zunächst ging es auch, aber auf der Rückreise wurde es immer schlimmer und zum Schluss ging gar nichts mehr, so dass ich ein Taxi nehmen musste. Daheim sah ich meinen geschwollenen Knöchel und ich begann zwar schon mit der Behandlung, aber die Schwellung und die starken Schmerzen mündeten in einer Nacht mit sehr wenig Schlaf. Morgens ging das Gehen kaum noch, so dass ich meine alten Krücken herausholen musste. Da meine Frau morgens zur Arbeit muss, fuhr sie mich gleich ohne weitere Behandlung zu Arzt. Die untersuchende Ärztin konnte meinen Knöchel kaum berühren, so sehr schmerzte dieser, deshalb ordnete sie auch ein Röntgen an, weil sie einen Bruch ausschließen wollte. Dieser lag zwar nicht vor, aber eine handfeste Sprunggelenksdistorsion und Spuren von alten Verletzungen wurden diagnostiziert. Sie verschrieb mir Schmerzmittel (3x1 Tablette Diclofenac) für die nächsten Tage, damit ich nachts Schlafen könne und ich den Fuß trotzdem wenigstens etwas bewegen solle, damit die Flüssigkeit in der Schwellung abfließt. Danach wurde ich gleich in eine Physiotherapie geschickt, um den Knöchel zu tapen. Der behandelnde Therapeut, welcher auch im Leistungssport (u.a. im Profifussball) tätig ist, behandelte mich kurz, um den Knöchel etwas zu entstauen und legte das Tape an. Er erklärte mir auch, dass ich nach Möglichkeit den Fuß bewegen solle und wenn die Schmerzen am Montag nicht besser wären, solle ich noch mal kommen, damit er mich entsprechend behandeln kann.
Als ich gegen Mittag nach Hause kam, fing ich an, den Fuß intensiv mit dem Gerät zu behandeln. Am Abend noch mal und dann konnte ich immerhin schon mit Frau und Hund eine gute Runde spazieren, auch wenn ich noch etwas humpelte. Vorm Schlafengehen noch eine Behandlung und ich konnte ohne auch nur eine einzige Schmerztablette zu nehmen, schlafen wie ein Baby.

Heute Morgen drei Behandlungen und heute am Abend vier und ich kann gehen, als wäre fast nichts geschehen. Mit meinem Hund war ich heute 8 km unterwegs und insgesamt über 10 (tracke meine Wege täglich mit dem Ziel mindestens 10.000 Schritte zu gehen).
Ich merke natürlich noch etwas im Knöchel und kann ihn noch nicht voll belasten, aber ich kann völlig schmerzfrei gehen und dies wäre unter normalen medizinischen Umständen völlig ausgeschlossen, das weiß ich aus mehrfacher Erfahrung! Meine Familie war heute am Abend völlig sprachlos, weil sie ja gesehen hatte, dass ich noch vor einem Tag ohne Krücken gar nicht gehen konnte.
Das ist einfach phantastisch!!! Ich sende noch ein paar Bilder und kurze Clips dazu.





Beste Grüße Ralf D.

April 2018 Hautauschlag

Hautausschlag monatelang half nichts. Dann wurde mit strukturiertem Wasser täglich gewaschen und behandelt. Nach 3- 6 Tagen war der Ausschlag weg.





April 2018 Prof Hu: Entzündung im Mund

Vor und nach Behandlung



April 2018 China

Versuch mit getrockneten Morcheln

Eine Schale zeigt Morcheln, die in normalen Wasser eingelegt waren und die zweite Schale zeigt die **gleiche Anzahl Morcheln** die in strukturiertem Wasser eingelegt waren.



23.04.2018 dünnwandige Blase nach Blasenkrebs WhatsApp Voice Nachricht

Hallo Arthur

Ich hab ein Fall das war vor einem ¾ Jahr der war bei mir weil ursprünglich vor 3 Jahren an Blasenkrebs operiert worden ist und hatte dort auch Bestrahlung und bei der Bestrahlung ist ihm die Blase ein wenig verbrannt worden. Erst war es gut aber so nach 3 Jahren kam es vor, dass er immer wieder Blut im Urin hatte. Die Ärzte sagten es sei kein Rückfall des Blasenkrebses da. Aber beim Bestrahlen hätten sie ihm die Blasen Innenwand schon sehr dünn gemacht und es kann sein, dass dann wegen jedem Bisschen Blut mal mitkommen kann und wenn dies nicht aufhört zu bluten müssten sie ihm die Blase doch noch ganz herausnehmen.
Und da habe ich ihn dann insgesamt 10- od. 12-mal, 2- bis 3-mal in der Woche 1 Stunde mit dem Vitalisierer behandelt. So nach 2 Monaten war dies weg und es konnte kein Blut mehr im Urin festgestellt werden.

28.04.2018 Frau Ingrid Sch.: Konstanz verstauchte Hand

Neu waren:
Verstauchte Hand zwei Stunden behandelt auch kombiniert mit young living Ölen, war zwei Tage her, sehr schmerzhaft und geschwollen, nach der Behandlung, war es bereits abgeschwollen!!

Rücken, normalerweise dauert der bekannte Schmerz zwei Tage bis an laufen überhaupt zu denken war, zwei Stunden behandelt und der Haushalt konnte sogar wieder gemacht werden, nicht ganz ganz weg, sondern zu 80%!!!
Bei Müdigkeit hilft es immer.
Was ich auch gemerkt habe, ist das in Energiebahnen Richtung halten, schneller Erfolg bringt.
Was ich manchmal auch gemacht habe ist die Creme energetisiert, da zu 90 % aus Wasser besteht.

29.04.2018 Frau Catherine (63), / schwere Hautprobleme / metastasierten Prostatakrebs Basaliom

Hallo, ich bin Catherine, 63 Jahre jung.
Den Wasservitalisierer haben wir mein Mann und ich im Juli 2016 gekauft. Er war für meinen Mann, der an metastasierten Prostatakrebs erkrankt war, gedacht und obwohl ich die Angelegenheit angetrieben hatte und ganz begeistert war, weil ich aus der Nähe die positive Entwicklung bei meinem Mann beobachten konnte, habe ich erst ein Jahr später, d.h. im Sommer 2017 begonnen seine Dienste in Anspruch zu nehmen.
Es ist verrückt, denn ich hatte - aus heutiger Perspektive - massive Hautprobleme an mindestens 3 Stellen und es herrschte dringender Handlungsbedarf:
Die Hautoberschicht meines rechten Daumens löste sich in schuppigen Fetzen seit Herbst 2016 ab und der Finger war so offen, dass ich einen Einmalhandschuh bei mir permanent hatte und benutzte.
An beiden Schienbeinen hatte ich ein sogenanntes Infiltratives sklerodermiformes Basaliom und mit größeren Ausdehnung am linken Schienbein.
Und darüber hinaus hatte ich im Februar 2017 ein Basaliom am linken Unterlid bemerkt.
Wieso bin ich so spät darauf gekommen?
Es war ein längerer Prozess.
Dank der Workshops der Plus Macher, die ich von Anfang an fleißig besuchte bin ich langsam in meinen eigenen Körper hineingewachsen. Als die Hand von Caligari uns vermittelt wurde, war ich so begeistert, dass ich sofort angefangen habe, die Punkte der Hand, der linken Hand wohlgesagt, zu behandeln und genoss sofort die Wahrnehmung der einzelnen Organe in meinem Inneren. Ich war nun direkt im Kontakt mit der Bauchspeicheldrüse, der Milz und der Leber!
Und dann kam der Film „Wassermatrix“ am 14.07.2017, in dem einige Anwender von ihren Ergebnissen sprechen und Herr Tränkle das Wissen um den Wasservitalisier und dessen Wirksamkeit sehr synthetisch darstellt.
Es ist, als ob ich vom Blitz getroffen wurde, denn ich erkannte auf einmal, wie sehr meine Haut erkrankt war, und rief gleich in der darauffolgenden Woche beim Hautarzt um einen Termin zu bekommen. Leider, oder zum Glück musste ich mich bis Mitte September gedulden!
Der Finger sah so schlimm aus, dass Ich mich entschloss, ihn sofort mit dem Apparat zu behandeln. Ich hatte nichts zu verlieren. In meinem Schwung habe ich die Schienbeine und das Augenlid mitgemacht. Seit Ende Juli 2017 benutze ich bis heute quasi jeden Tag das Gerät eine bis eineinhalb Stunden lang.
Der Daumen war innerhalb von drei Tagen nicht mehr wund und innerhalb 4 Wochen sogar ganz heil. Die Schienbeine reagierten sehr intensiv auf die Behandlung, was mir signalisierte, dass es wirkt. Beim Augenlid zeigte sich keine große Regung an, der Knoten wuchs allerdings nicht mehr. Ich war zufrieden. Im September annullierte ich meinen Arzttermin.
Heute am 28. April 2018 bin ich nicht nur immer noch zufrieden, sondern überglücklich. Der Finger ist gesund, das Gewebe der Schienbeine ist fast komplett zurückgebildet. Ich gehe davon aus, dass es noch 4 bis 6 Wochen noch braucht, um einwandfrei zu sein. Das Augenlid hat nur noch einen kleinen Punkt… und nebenbei, ist die Laktose Unverträglichkeit weg! Es grüßt die gesunde Bauchspeicheldrüse!

Meinem Vater, der heute den 90. Geburtstag gehabt hätte, widme ich diesen Erfahrungsbericht, denn ich weiß, dass er vom Himmel aus, unsere Genesung verfolgt und begleitet.
Und Danke an die Plusmacher!

April 2018 Hund mit Rheuma

Er geniesst seine Behandlungen die ihm behagen.



März 2018

Tobias B.: Wir sind sehr zufrieden mit dem Gerät. Bei Lona haben wir innerhalb von 5 Tagen eine **Verbrühung** vom Kinn weggezaubert. Auch die Therapeutin von meiner Mutter war über die Fortschritte verblüfft!
Zur Ergänzung / Hintergrundinfo:
Lona ist ein junges Mädchen. Sie wollte Wasser trinken.
Im Glas war leider heißes Wasser und nicht wie sie annahm Kaltes.
So hat sie sich den Mund, Lippen und das Kinn verbrüht.

Die Mutter hatte letztes Jahr einen Schlaganfall und ist seither halbseitig gelähmt.

März 2018

Angelika K.: ich habe Eva L. aus W. 2 x vitalisiert.
Sie hört(e) schlecht. Das Innenohr ist verknöchert und man wollte ihr ein Cochlea Implantat ins Ohr operieren. Schon nach der 1. Behandlung musste sie abends den Fernseher um 30 % leiser stellen. (Von 33 auf 21)
Sie sagte: „Ich habe die Menschen sprechen hören die mit mir auf den Bus gewartet haben ...
Abends waren wir im Konzert: Ich kann jetzt die hellen Töne viel besser hören und das Konzert genießen.
Mein Handy habe ich in der Handtasche gehört, trotz Musik.
Jetzt kann ich auch wieder in den Chor gehen und singen. Ich bin total überrascht und richtig happy."

März 2018, **Carmen A.:** Hier also meine Erfahrung beim Pferd:
Problem: **Schwere Zerrung** der tiefen Beugesehne vorne rechts beim Pferd (diagnostiziert vom Tierarzt).
Vet-Therapie-Vorschlag: Einreiben mit Voltaren Salbe, Schmerzmittelverabreichung i.v., aber nur

kurzfristig; Ruhighalten des Tieres, nur leichte Bewegung des Pferdes auf flachem, hartem Boden, nur große Wendungen, um eine weitere Belastung der Sehne zu vermeiden. Geduld, mindestens 6 Monate nur sehr eingeschränktes Bewegungsprogramm am Boden, Reiten untersagt.

Eigenbehandlung: 4 Sitzungen mit der Antenne (jeweils innen und außen an der geschwollenen Sehne entlang angelegt) verteilt auf 2 aufeinanderfolgende Tage. Danach noch einmal wöchentlich 1 Behandlung für 4 Wochen. Einreiben mit Arnica-Salbe; Arnica Globuli C30 und Rhus toxicodendron Gabe oral.
Die Sehne war nach 2 Tagen komplett abgeschwollen, das Pferd lahmte nicht mehr und zeigte keine Schmerzzeichen mehr.

März 2018, U & B.:

Uli war gestern beim Augenarzt. Er hat ja den **grünen Star** bzw. hatte - nach 1 Jahr Behandlung kann die Diagnose nicht mehr bestätigt werden - ich befelde das Wasser, das ich trinke, mindestens 1 Stunde - schmeckt super - Uli hatte auch nach dem letzten Skifahren Schmerzen in seinem gesunden Knie.... 3 Tage 2 x täglich befeldet... schmerzfrei - also das Gerät ist nicht mehr wegzudenken.

April 2018, Brigitte B.:

Liebe Brigitte, vielen Dank, dass Du mir den Tipp mit dem Gerät gegeben hast, meine Probleme mit der vergrößerten und entzündeten Gebärmutter, sowie die Bakterien und das Blut im Urin, sind nach fünf wöchiger Behandlung abgeklungen, hatte am Mittwoch noch mal eine Nachuntersuchung und alle Tests waren in Ordnung.
Zu dem kommt noch hinzu, dass ich viel mehr Energie habe, was mir vor allem bei meinen sportlichen Leistungen aufgefallen ist. Vielen Dank und einen lieben Gruß B.

April 2018 – Conny T.

Susanne Ü50 - Indikation: schnellwachsender Brusttumor
Vor Beginn der Chemo mit Gerät-Behandlung begonnen: über 6 Wochen täglich 3 x 1 Stunde.
Am 12.04.2018 Nachsorgeuntersuchung – Ergebnis: Tumor um 40 % geschrumpft.
Nebenwirkungen der Chemo, wie z.B. Sodbrennen, Magenschmerzen verschwanden sofort nach der Behandlung. Außerdem konnte sie nachts super schlafen

April 2018 – Ibolya W.

Kater Leon, 11 Jahre – Indikation: Mundhöhlenvereiterung. Folge: hat nichts mehr gegessen und getrunken
Behandlung mit Homöopathie durch Tierheilpraktikerin. Sehr schnelle Wundheilung durch parallele Behandlung (ca. 1 Woche) mit der Antenne – anfangs in der Aura – am Ende direkt am Maul.
Ausheilung der Mundhöhle komplett. Sofort bemerkbar war das energetische Aufladen des Katers in Form von Aktivität, d.h. er hat angefangen wieder zu trinken und zu essen.

April 2018 – Brigitte B.

Petra: Zysten und Polypen Unterleib – sollte operiert werden, hatte bereits OP-Termin – nach 3 Wochen war nichts mehr feststellbar – OP wurde abgesagt – selbst 2. Meinung von Uniklinik brachte keinen Befund.

April 2018 – Andrea K. (54 J.)

Indikation: Kieferentzündung
Beginn der Zahnschmerzen: Ostersamstagnachmittag Kiefer oben rechts über 4 Zähne komplett entzündet – kauen nicht möglich – Zähne wackeln

Ostersamstagabend 15 Minuten behandelt direkt am Kiefer – halbe Stunde warten – dann weitere 15 Minuten Behandlung – Schmerz deutlich verringert – später nochmals am Kiefer behandelt – sonntags komplett schmerzfrei – Zähne fest und nicht mehr druckempfindlich

April 2018 – Rudolf K.

Frau A., Gundelsheim bei Bamberg - Indikation: **Hirntumor**
ärztliche Prognose: inoperabel, noch ca. ½ Jahr zu leben
Beginn der Anwendung: Februar 2018 – nach 5 Tagen ging der Tumor auf und konnte in der Klinik komplett abgesaugt werden – inzwischen komplett klar im Kopf.

April 2018 – Carlo Sch.

Alibert Sch., 63 Jahre - Indikation: Seit 3 Jahren **Schmerzen** in Schulter und Handgelenk
Wurde vom Arzt/Orthopäden nur mit Tabletten und Spritzen behandelt.
Beginn der Anwendung: Mitte Februar 2018
Bereits nach der 3. Behandlung haben sich die Schmerzen gelindert – nach der 5. Behandlung waren die Schmerzen in Schulter und Handgelenk verschwunden.

April 2018 – Elmar M.

Indikation: Unbewegliches Daumengelenk nach Hundebiss
Beim Hundekampf dazwischengeraten – ein Biss ins vordere Daumengelenk – ärztlich behandelt mit Gips und Ruhigstellen und Gymnastik – mehr als 6 Wochen ohne Veränderung mit Schmerzen und Unbeweglichkeit.
Behandlung: 1 x eine halbe Stunde mit dem Gefühl im Gelenk, als ob die Knochen im Gelenk übereinander rutschen – Gelenk jetzt voll beweglich und schmerzfrei.

April 2018 – Elvira L., (65 J.)

Indikation: **Bluthochdruck** u**. Nasenpolypen**
Seit Jahren Bluthochdruck – keine Tabletten mehr, da immer krasse Nebenwirkungen.
Nasenpolypen – diese wurden durch 4-stündige Operation entfernt.
Seit 3 Wochen tägliche Behandlung mit Gerät. Ich bin ausgeglichener – der Blutdruck ohne Tabletten konstant unter 160 – 90.
Nach 5 Wochen Sinusitis hatte sich in der rechten Nasenhälfte wieder ein Polyp gebildet – nach 5 Tagen Behandlung war Sinusitis und Polyp weg!

April 2018 – Conny H.

Indikation: **4 Zähne gezogen**
Am Tag der Behandlung 1,5 Std. am Gerät gewesen – Mittwochabend 4 Zähne gezogen bekommen – während der Behandlung und danach mit CQM gearbeitet und direkt nach dem Ziehen der Zähne ¾ Stunde mit der Antenne in ca. 15cm Abstand behandelt. Donnerstag 3 Stunden mit Gerät gearbeitet. Freitagmorgen 1 Stunde am Gerät – anschließend zur Kontrolle bei der Zahnärztin – sie sagte: die Wunden sehen aus, als ob sie 1 Woche alt sind.

April 2018 – Manfred L.

Indikation: Emotionen – Hörverlust bei Katze
Solange ich denken kann leide ich, vererbt von meiner Mutter, unter cholerischen Anfällen.
Unsere Katze konnte sehr gut hören – plötzlicher Hörverlust.
Vor 3 Wochen bekamen wir das Gerät. Ich begann sofort mit der Behandlung: tgl. 1 – 1,5 Stunden

Langsam aber sicher kehrt eine gewisse innere Ruhe bei mir ein.
Auch bei unserer Katze sieht man erste Anzeichen einer Besserung – Ohren drehen sich in Richtung des Geräusches.

April 2018 – Regina M., Luxemburg

Indikation: Knieprothese links
2016: Knie L - Scanner: Abnutzung 3 Stellen Stadium 3 und an einer Stelle Stadium 4, d.h. Knochen auf Knochen – kein Knorpel mehr – Vorschlag: Prothese
2017: Spritzen mit Procain erlauben kurze Distanzen
Beginn der Behandlung mit dem Gerät: 11/2017
Behandlung des Beckens, Leisten, Arterien, Venen, Lymphe der Beine, hauptsächlich der Kniekehlen.
leichte differenzierte Bewegungen
aqua gym + Reiten zum Stärken der Muskulatur
Entsäuerungsbäder
04/2018: Wanderung bis 10 km ohne Behinderung

02.05.2018 Frau M.R. Kieferzyste

Heftige Zahnschmerzen haben in mir leichte Panik ausgelöst, nach 1 Woche starken Schmerzmittel, gab es trotz Röntgen und MRT keine konkrete Diagnose zur Ursache. Ich war sehr verunsichert und habe den Zellgenerator von Ambition insgesamt fünfmal im Abstand von wenigen Tagen angewandt. Sobald ich in die Nähe des Entzündungsherdes kam wurde das Hitzegefühl nahezu unerträglich, die Schmerzen sind von einem auf den anderen Tag vergangen und nicht wieder aufgetaucht. Der Kieferchirurg ist auch der Meinung, dass derzeit keine OP notwendig ist.
Meinen Kurzurlaub konnte ich richtig genießen und bin echt froh über diese äußerst erfreuliche Entwicklung. Meine Angst vor einer Kieferoperation war schon heftig!

03.05.2018, Frau Angelika K. WhatsApp Nachricht

gestern hab ich Lutze Müller aus Mauer energetisiert. Hauptsächlich Augen und Ohren.
Sie schreibt: Ich möchte gerne jetzt einen Hörtest machen. Ich hatte das Gefühl hinterher dass ich super höre und super sehe. Ich hatte auch das Gefühl dass mein Rücken, also im Lendenbereich viel weicher war. Sie denkt, dass sie nochmals vorbei kommen wird.

07.05.2018, Bernard P, Messe Dornbirn, Österreich COPD

Guten Morgen Arthur
Am Wochenende waren wir für 3 Tage an einer Messe in Dornbirn. Am Freitag kam ein Mann auf uns zu mit einem Sauerstoffgerät umhängend und berichtete, dass er unter COPD leidet, diese chronische Lungenkrankheit/Lungenbronchial Asthma. Er habe noch eine Lungenfunktion von maximal 20 %. Als er sich dann mit unserem Gerät befeldet hatte so ca. 10 Minuten lang hat er ununterbrochen gesprochen und allein dies sei normalerweise gar nicht möglich, selbst wenn er sein Sauerstoffgerät dran habe, ohne total Ausser Atem zu kommen. Er benutzte sein Atemgerät nicht und konnte trotzdem unentwegt sprechen.
Dann am Sonntag also 2 Tage später kam er zu uns an den Stand und meinte er wäre am Samstag 4 Stunden in seinem Garten gesessen ohne sein Sauerstoffgerät und ohne jeglichen Spray zu benutzen und habe keinen einzigen Anfall bekommen und konnte auch gut atmen. Dies hätte er die letzten Jahre nicht einmal geschafft.

Alexander aus Ingolstadt. Geschwächte Hummel



Es war gestern sehr interessant mit der Hummel. Sie war eigentlich schon tot als ich mit dem Vitalisierer angefangen hatte, da das Gerät bei einer Freundin zur Behandlung ihrer Katze und für sich selber unterwegs war.
Die Hummel hat angefangen sich zu bewegen und der Körper hat angefangen zu Pumpen. Die Hummel hat mich sogar kurz gestochen als ich Sie angefasst habe. Echt interessant... ☺🐝

21.05.18 Hunde lieben diese Anwendungen



11.05.2018 Erfahrungsbericht China / WhatsApp

Diese Frau wurde in China im Krankenhaus mit dem Vitalisierer bisher 2 mal an 2 Tagen behandelt. Vorab hat die Frau strukturiertes Wasser getrunken und auch damit ihr Gesicht gewaschen.

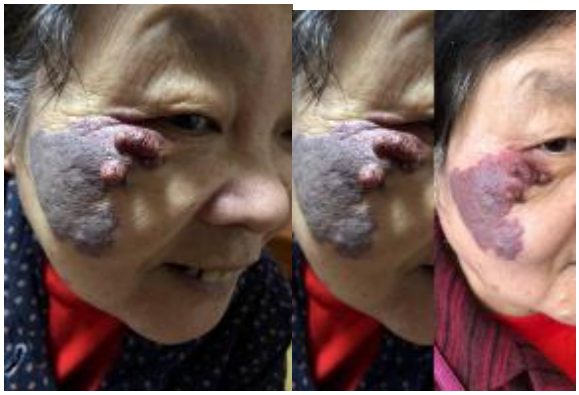

China Peking

21. Mai 2018 Dr. Professor Hu Haiying (Universität Peking)



Diese Frau wurde 4 Tage lang jeweils 2-mal am Tag mit dem Wasservitalisierer behandelt und mit energetisiertem Wasser gewaschen. Augen, Stirn und Wangen alles hat verbesserten sich. Die Haut wurde fülliger. Die Chinesen sprechen hier von einer Sensation.

26.05.2018 WhatsApp Nachricht

Hallo lieber Artur, ich muss mich bei dir bedanke das ich dich vor zwei Jahren kennen lernen dürfte und Danke das es dich gibt❤.
Das Gerät ist hervorragend habe es nicht einmal einen Tag und habe schon so viel gute Erfahrungen gemacht 👩❤.
Ich wünsche dir einen schönen Urlaub und komm gesund wieder zurück. Viele Grüße

01.06.2018 Herr Fritz W. Rascher Heilungsprozess nach Knöchelbruch

Ich hatte mir beim Wandern den rechten Außen-knöchel gebrochen und wurde mit einem Gips versorgt. Mir wurde geraten, dass ich den Zellgenerator nach Lakhovsky verwenden sollte.
Anfangs war ich sehr skeptisch, wie das durch den Gipsverband wirken sollte.
Bei der ersten Anwendung spürte ich eine wohlige Wärme im Knöchelbereich. Von da an verwendete ich den Zellengenerator im Durchschnitt jeden 2. Tag über 5 Wochen lang.
Nach zwei Wochen erhielt ich einen sogenannten Sportgips und konnte noch einen höheren Wirkungsgrad bei der Anwendung spüren.
Bei der 3. Kontrolle nach 3 Wochen merkte der kontrollierende Arzt, mein sehr gutes Gangbild. Ich war auch mit dem Sportgips bereits viel unterwegs und fühlte mich dabei sehr.
Einige Bekannte warnten mich jedoch!
Nach der Gipsabnahme würde ich wieder mehr Schmerzen haben und den ersten Tag kaum gehen können. Dem war aber nicht so, ich konnte den linken Fuß sofort wieder voll belasten und meine Frau war begeistert, dass ich normal gehen konnte.
Vier Tage nach der Gipsabnahme fuhr ich mit dem Rad bereits ohne Probleme zehn Kilometer.
Ich bin überzeugt, dass der Zellgenerator den Heilungsprozess erheblich beschleunigt hat.









04.06.2018 Frau Almuth aus Mexiko Krebsgeschwulst in Brust

Eine Patientin kam im Mai mit einer 6.5 cm großen Krebsgeschwulst in der Brust. Die war nach 14 Tagen, 3 Behandlungen, total weg. Haben allerdings auch Konflikte gelöst etc. Alles Gute und liebe Grüße, Almut aus Mexico

07.06.2018 Blase auf dem Zahnfleisch WhatsApp Nachricht

Was ich dir noch mitteilen wollte.
Bei meinem Zahn hatte über 1 Jahr eine Blase auf dem Zahnfleisch. Nach 3-maliger Anwendung von 5 Minuten war die Blase verschwunden. 😲 wie von Geisterhand weg war es

07.06.18 Frau E.K. Blasenprobleme / Schwäche

Seit Jahren Probleme mit der Blase. Mein Alter 65 Jahre jung. Ich habe dieses Gerät über meine Tante kennengelernt. Vor den Ärzten habe ich nur Tabletten erhalten - Jahre lang.
Ich wende das Gerät seit Anfang Mai 2018 an. Meine Blase hat sich total verbessert. Nachts muss ich nicht mehr so oft auf die Toilette. Früher musste ich 6-8-mal – heute nur noch 2-mal.
Tagsüber hat es sich auch gebessert. Beim Laufen habe ich keine Probleme mehr.
Anwendung täglich 1 Stunde seit 4 Wochen.

07.06.3018, Frau C.T. Magen / Darm Grippe

Meine 18 jährige Tochter Venessa hatte eine schwere Magen-Darm-Grippe. Nach einem halben Tag Erbrechen und Durchfall behandelte ich sie nach Anleitung (Grundübung) und direkt auf dem Magen ca. 1 Stunde. Danach noch 1 x Durchfall und alles war vorbei. 1 malige Anwendung, 1 Stunde

07.06.2018 Herr B.W. Lymphstau / schwere Beine

Anwendung: Beide Kniekehlen ca. 20 Min. nach 3 Wochen Beschwerdefrei / Ergebnis Top

07.06.2018, Herr L.M. Sehnenriss im linken Schultergelenk

Nach jahrelanger Tätigkeit als Schlosser wurde nach einer MRT Untersuchung ein Riss der Sehne im Schultergelenk festgestellt. Prognose: Wochenlang Krankengymnastik oder OP. Ich hatte starke Schmerzen.
Nach etwa 10-maligen Anwendungen war ich schmerzfrei und konnten meinen Arm wieder frei bewegen. Steigerung der Lebensqualität

22.06.2018 , WhatsApp Nachricht

Hallo Arthur. grüß dich. Ich war seit März krankheitsbedingt außer Gefecht gesetzt. Krankenhaus, evtl. Fußamputation, Reha, häusliche ambulante Pflege usw., das volle Programm. Habe am 3.7. erste vorläufige Zwischenuntersuchung. Danach kann ich dir mehr sagen. Bis dorthin bin ich, außer dem Gang zur Toilette bewegungsunfähig. Vorneweg nur so viel: Ohne energetisiertes Wasser und Befeldung mit dem Gerät würde ich nicht mehr unter den Lebenden weilen. Herzl. Ro

28.05.2018 Herr Nobert Hammer. Wendisch, Herr mit 83 Jahren Bypass Operation

Am 28.05. wurde mein Vater mit 83 Jahren am Herzen operiert. Da einige seiner Stands bereits zugewachsen waren, wurden sie jetzt teilweise durch Bypässe ersetzt.
Am 29.05. wurde schon der erste Schlauch entfernt, am 30.05. auch die Restlichen, da keine Wundsekrete mehr entstanden, bzw. abflossen.

Am 02.06. wurden dann die Fäden des zugenähten Brustkorbes gezogen, das „Korsett“ blieb jedoch weiterhin angelegt.
Man war von Seiten des Krankenhauspersonals sehr erstaunt über den auch ansonsten hervorragenden Gesundheitszustand, vor allen Dingen aber über den äußerst schnellen und unkomplizierten Heilungsverlauf.
Das Bild zeigt die Wunde nach nur 14 Tagen.



Auch die Schmerzen waren für ihn ohne Medikamente gut erträglich, Ausnahmen bildeten hier lediglich das Husten und Niesen.
Vorbereitung: vor der OP alle 3 Tage mehrmals täglich ¼ stündige Anwendung des Wasserenergetisierers im Bereich Brustkorb und Herz.
Nachbereitung: auf die gleiche Weise, sowohl nach der kurzen Entlassung nach Hause, als auch während der dann folgenden Reha.
Wir können die Verwendung des Wasserenergetisierers nur jedem „ans Herz legen“, der gesundheitlich auch „größeres“ durchzustehen hat.

25.06.2018 Junge Frau mit Kopfschmerzen WhatsApp Nachricht

Eine junge Frau kam zu mir mit starken Kopfschmerzen 7 Schmerz-Skala 1-10
Auch im Spital konnte ihr mit all den Infusionen und Schmerzmittel nicht wirklich geholfen werden.
Es wurde die Kopfregion befeldet und ca. nach einer ¾ Stunde ging sie mit Schmerzskala 1 bis fast gar nichts mehr.

26.06.2018, Herr Werner Bieder, Ausgezeichnete Unterstützung nach SCHLAGANFALL!

Am 1. Jänner 2017 hat Frau K. einen Schlaganfall, nach 5 Wochen Spitalsaufenthalt und 4 Wochen Rehab wurde sie auf eigenem Wunsch nach Hause entlassen. Ihre Wohnung liegt im 2. Stockwerk, mit Hilfe eines Stocks und dem Stiegen Geländer schaffte sie alleinstehend ihren Tagesablauf plus Einkäufen.
Als Makrobiotin und erfolgreiche Konzertgeigerin hatte Sie die letzten 40 Jahre keine Krankheit oder den Hausarzt zu bemühen.
Am 6. Juni 2018 bekam Frau K. den Zellgenerator nach Lakhovsky von mir geliefert zur Selbstanwendung eingeschult.
2 Wochen später am 20. Juni hat sie mir mitgeteilt, dass der Vortag der beste Tag nach dem Schlaganfall war.
Die Tagesverfassung unterliegt noch Schwankungen, aber die Verbesser-und der Feinmotorik ist bei 3 Anwendungen täglich klar spürbar.
Sie fühlt sich bereits so fit, dass sie die nächsten 3 Monate alleine in ihrem Sommerdomizil in der Türkei verbringen wird. Eine besonders aktive Dame mit großem Tatendrang und klaren Zielen.
Sie ist überzeugt, dass sie bei ihrer Rückreise mit Stippvisite in Moskau bereits auf den Stock verzichten kann! Mit besten Wünschen, Werner Bieder

12.07.2018 Frau ca. 50 Jahre, Rückmeldung Hashimoto Autoimmunkrankheit

Hashimoto ist die am häufigsten auftretende Autoimmunkrankheit - bei dieser Erkrankung wird Schilddrüsengewebe infolge eines fehlgeleiteten Immunprozesses durch T-Lymphozyten zerstört. Nach

heutigem Stand der Wissenschaft ist diese Erkrankung nicht heilbar und es müssen ein Leben lang Hormone geschluckt werden.
Die Tochter einer Anwenderin ist etwa 50 Jahre alt und bekam die Diagnose Ende 2017. Die verordneten Tabletten nahm sie nicht ein; stattdessen benutzte sie ab Dezember 2017 den Wasservitalisierer. Als im April 2018 eine Nachuntersuchung stattfand, waren der TSH-Wert und der Hormonspiegel wieder wie bei einer gesunden Person. Eine weitere Nachuntersuchung im Juni 2018 hat das Ergebnis bestätigt.
Herzlichen Dank ...

06.08.2018 Frau J. T. aus Scheibbs, 52 Jahre Zysten auf Eierstock/Eileiter

Die Gynäkologin machte Dezember 2017 eine Ultraschall-Untersuchung und fand eine Zyste auf einem Eierstock. Sie sagte, ich solle 3 Monate warten und nochmals zur Kontrolle kommen. Meistens erledigt der Körper das ganz alleine.
Nach der Nachuntersuchung war der Eierstock jedoch so stark befallen, dass nur mehr eine Operation und Totalentfernung des Eierstockes bzw. Eileiters empfohlen werden konnte.
Vor der OP wurde nochmals eine Voruntersuchung im Krankenhaus durchgeführt. Erst wurde eine Ultraschall-Untersuchung gemacht, danach nochmals eine CT, aber wie durch ein Wunder war nichts mehr zu finden. Hier wurde der Vorher bzw. Nachher-Zustand eindeutig mittels Bilder festgehalten. Es war für die Ärzte ein Rätsel, was die erfahrene Gynäkologin hier gesehen hat.
Die OP wurde abgesagt und ich war überglücklich.
Dauer der Therapie: 4 Wochen.
Als Behandlung wurde der Wasserenergetisierer täglich 1-2x verwendet: Zur Aktivierung Ohren, Stirn und Hinterkopf je ca. 3 Minuten, danach 15-30 Minuten direkt auf den Bereich des befallenen Eierstocks. Zusätzlich wurde natürlich vorher und über den Tag verteilt das energetisierte Wasser getrunken. Außerdem wurde parallel eine Parasitenkur nach Clark durchgeführt: 3x täglich Schwarze Walnusstinkur+Nelkenkapsel+Wermutkapsel+Q10+L-Cystein+ozonisiertes Öl. Einige Male wurde auch mit einigen Rife-Frequenzen behandelt.
Was hier genau geholfen hat, kann nicht genau gesagt werden, jedoch hat dieses Programm mit dem Wasserenegetisierer zur vollständigen Gesundung geführt.

13.07.18 WhatsApp Nachricht Frau Schumacher

Hallo Hr. Duckgeischel, ich möchte nur ein kurzes Feedback abgeben, dass es mit dem Wassertrukturierer schon sehr viel besser geht. Puls und Herzklopfen haben sich jetzt wieder beruhigt. LG Fr. Schuhmacher
Ich bin auch Leistungsfähiger geworden, meine Erschöpfungszustände haben sich verbessert.

17.7.2018 WhatsApp Nachricht Rückbildung bei Geburt

Hallo Frank das Gerät war die beste Investition. Meine Frau nimmt es nach der Geburt nun auch zur Behandlung zur Rückbildung und ist begeistert. Hast Du selber oder durch andere Erfahrung beim Wiederaufbau von Haaren?

19.7.2018 WhatsApp Nachricht HN Schmerzen Daumengelenk

Hallo Herr Tränkle, vor 2 Tagen hatte ich ziemlich Schmerzen in meinem re Daumengrundgelenk. ½ Std. mit dem Stab gearbeitet und weg war der Schmerz! LG HN

20.07.2018 WhatsApp Nachricht HN , Haarwuchs / DMSO

Anbei eine interessante Information zur Unterstützung vom Haarwachstum. Ein gutes med. Haarwuchsmittel in die Kopfhaut einreiben und dazu DMSO darauf geben! Beide Flüssigkeiten vorher mit dem Wasservitalisierer 15 Min. befelden.
DMSO ist ein Schleuser und nimmt alles mit in die Tiefe der Kopfhaut!
Die Befeldung der Kopfhaut sollte 30 Min. erfolgen. Im Anschluss ein
Bio-Baumwolltuch und/ oder eine Mütze zum Einwirken lassen über Nacht! Jeden Tag anwenden bis sich evtl. was tut! Mütze muss aus Baumwolle sein wegen der Schleuserfunktion (Tiefenwirkung) des DMSO. Vorsicht! Verstärkt auch andere Medikamente die eingenommen werden! Auch mit Haar-Shampoos und Waschpulver aufpassen.

05.08.2018, Frau A. Köhler Creme-aktivierung

Meine Creme's energetisiere ich auch 1 x wöchentlich



08.08.18 WhatsApp Nachricht von Herrn Robert Regmann hervorquellende Venen

Hallo Arthur Die Patientin hatte sehr starke hervorquellende Venen gehabt
behandelt. Zuerst 1 ½ Liter Wasser getrunken dann 20 Min einwirken lassen und 22 min behandelt. Nach dieser Behandlung Der Oberschenkel wurde links behandelt. Du siehst die roten Punkte also die Reaktion ist da. Die Schwellungen und die Verkrampfungen der Adern sind stark zurückgegangen. Morgen mache ich weiter und gebe Dir dann Bescheid.



17.08.2018 Nachtrag:

Nachtrag: Ich hab jetzt 1 x gemacht. Sie hat sehr viel Wasser trinken müssen. Ich muss sagen nach 2 Tagen war der Fuss nicht mehr geschwollen, die Venen sind zurückgegangen kaum mehr sichtbar, es ist flächig etwas ausgeweitete. Die Krampfadern an diesem Bein sind also sehr stark verschwunden. Nebenbei hatte diese Patientin auch Probleme im Kniebereich und Hüfte gehabt auch hier hat sich eine wesentliche Verbesserung ergeben und sie konnte besser gehen. Die Patientin hatte auch eine Fuss-Operation mit einer Versteifung, die wir ebenfalls behandelt hatten und nach 2-3 Behandlungen hat sie diese Bein fast wieder in die richtige Stellung gebracht und hat wieder abknicken können. Also ein Wundergerät muss ich sagen es funktioniert und bei richtiger Anwendung wird es noch sehr viel mehr können. Ich danke Dir.

11.08.2018 Arthur T. Neffe Maurice Wespenstich / Schwellung

Arthur: „Hi, ich bin gerade mit meinem Neffen am Bodensee und er wurde beim Frühstück von einer Wespe gestochen. Am Knöchel vom linken Fuss. Wir haben sofort Nelkenöl draufgemacht und die Schwellung ging aber trotzdem schon los.

Ich hab gesehen eine stärkere Schwellung und Rötung und dann hat mein Neffe Maurice gleich den Wasservitalisierer drangehalten. Arthur: „Maurice, was hast Du gespürt bei der Anwendung?“ „Es war so ein Kribbeln wie bei einem Brennnesselstich und jetzt habe ich den Wasservitalisierer so ca. 20-25 Minuten drangehalten und die Rötung und die Schwellung sind zurückgegangen. Es ist eigentlich wie nach 3-4 Tagen“. Arthur: „Also man sieht noch ganz leicht, dass an dieser Stelle etwas war und eine weiter 5 – 10 minütige Anwendung und wir gehen davon aus, dass davon nichts mehr zu sehen ist. Wieder ein Beweis dafür, dass es auch bei Wespenschwellungen relativ schnell wieder in den Griff zu kriegen ist.



16.08.2018 Sonja WhatsApp Nachricht Gelenkigkeit / Muskeln / Rücken

Hallo lieber Arthur Du sendest mir oft Erfahrungsberichte von anderen Anwendern vielen Dank dafür. Jetzt möchte ich Dir auch erzählen was mir im Fitnesscenter aufgefallen ist. Also das Gerät den Wasservitalisierer habe ich schon seit fast 2 Jahren. Damals hatte ich ihn nicht gekauft, weil ich jetzt Krebs oder ähnliches hatte, sondern rein zur Vorsorge um mehr Energie zu bekommen damit mir so etwas wie Krebs gar nicht passieren kann. Ins Fitnesscenter gehe ich seit über 4 Jahren davor habe ich schon mehrere Yogakurse besucht und erst letzten Herbst wieder einen. Meine Grenze meiner Beweglichkeit oder Biegsamkeit von meinem Rücken waren mir also schon hinreichend bekannt und auch mit noch so viel üben konnte ich diese Einschränke nie überschreiten also ich konnte mich nicht so dehnen und das ganze Üben hat nicht wirklich etwas verbessert. Also steif war ich schon immer etwas im Rücken. Mit 21 Jahren hatte ich schon den ersten Hexenschuss im Rücken und seitdem immer wieder Schmerzen im Lendenwirbelbereich. Später kamen auch noch Blockaden im Brustwirbelbereich hinzu diese lösen bei mir einen Hustenreiz aus und die allmähliche Verkalkung in Gelenken und Muskeln waren für mich schon lange deutlich zu deutlich spüren. Ja und jetzt, in den letzten Tagen fällt mir auf, dass ich mich im Rücken weiter dehnen kann. So weit bin ich ehrlich noch nie hinunter gekommen wie jetzt, ich komme mit dem Kopf fast bis zu meinen Füssen – ok, noch nicht ganz aber das wird noch. Im Lendenwirbelbereich sind die Schmerzen eigentlich weg. Ab und zu spür ich es noch etwas in der Früh wenn ich aufstehe aber das ist dann auch gleich weg und ist überhaupt nicht vergleichbar mit dem was früher einmal war. Ich bemerk einfach mit meiner Muskulatur geht es mir gerade so richtig gut. Ich hab so einen richtigen Schub nach vorne gemacht. Ehrlich gesagt mit 21 Jahren war ich nicht so biegsam wie jetzt und jetzt bin ich doch Mitte 50. Das also nenn ich die Verjüngung und das schreibe ich ehrlichgesagt dem Gerät zu. Ok, ich mach schon noch andere Sachen auch noch z.B. Nahrungsergänzungsmittel nehmen. Vielleicht ist es jetzt nicht nur das Gerät aber ehrlich gesagt Nahrungsergänzungsmittel habe

vor etlichen Jahren auch schon genommen und es hat sich nicht wirklich etwas verändert. Aber so überhaupt die Energie aufzubringen immer dran zu bleiben, weithin Neues zu suchen fit zu bleiben und dabei nicht aufzugeben also diesen Willen aufzubringen, das zu wollen. Also dies schreibe ich dem Gerät zu und dabei bin ich Dir Arthur und Armin total dankbar, dass Ihr dieses Gerät in mein Leben gebracht habt. Vielen, vielen Dank.

16.08.18, Frau Anne B. Gesichtsfeldausfall / Sehnerv-Entzündung

Die Patientin Heidi K, kam im August 2017 in meine Praxis mit totalem Gesichtsfeldausfall am linken Auge aufgrund einer Sehnervenentzündung.

Schulmedizinisch konnte die Entzündung nicht gestoppt werden und sie befürchtete, auch am rechten Auge zu erkranken und zu erblinden. Nach Einweisung wendete sie den Zellregenerator selbstständig an. Die Antenne wurde am vegetativen Nervensystem im Nacken, an den Ohren und schwerpunktmäßig an den Jochbeinen, den Schläfen und an der Stirn in Höhe der Augenbrauen beidseitig angelegt. Die Patientin spürte schnell eine Entlastung am linken Auge. Gleichzeitig veränderte sich die Sehfähigkeit am rechten Auge. Durch die gewohnte Brille konnte sie nicht mehr scharf sehen. Daraufhin wechselte sie zu einer alten Brille mit geringerer Dioptrien und es ging besser.

Nach den 6 Anwendungen a 30 Minuten mit dem Zellregenerator hatte sie eine Kontrolluntersuchung beim Augenarzt.

Das Ergebnis war verblüffend. Die Sehnervenentzündung auf dem linken Auge war vollständig ausgeheilt und die Dioptrien von -2,5 auf dem rechten Auge

auf -0,25 zurückgegangen. Dieser Wert ist jedoch nicht stabil geblieben. Am rechten Auge wurde grauer Star festgestellt und die Patientin überlegt, sich einer OP zu unterziehen.

17.08.2018 Torsten S., München WhatsApp Nachricht / Knie

Meine Schwiegermutter hatte sich beim Aufstehen vom Tisch das Knie verdreht und konnte zwei Tage schwer gehen. Ist nur gehinkt und konnte keine langen Strecken gehen. Im Hotel nur den Aufzug benutzt am zweiten Tag hab ich ihr dann das Gerät zur Behandlung angeboten. Wir sind den kompletten Anwendungsablauf 1- 17 durchgegangen und haben den Schmerzpunkt Knie ca. 20 min ringsum befeldet. Ergebnis am 1. Behandlungstag ...es kribbelt und da tut sich spürbar was.. am 2. Tag war das Laufen schon wesentlich besser. Wieder komplette Behandlung mit 20 min Knie. Am 3. Tag nach der Behandlung brauchte sie keinen Fahrstuhl mehr und lief wieder ganz normal. Danach hat sie noch 2 Behandlungen gemacht und hatte keine Probleme mehr.

17.08.2018 Torsten S., München WhatsApp Nachricht / Gesichtslähmung (Virusinfektion)

Ein Geschäftspartner kam letztens zu mir ins Büro und wir unterhielten uns auch über den Wasservitalisierer. Er war ganz stark interessiert das Gerät einmal zu testen, da er seit 4 Monaten an einer Gesichtslähmung leidet, die auf eine Virusinfektion zurückzuführen ist (lt. ärztl. Aussage). Wir haben dann die Anwendung 1-6 gemacht und danach nochmals 15 min Nacken und 10 min rechte Gesichtshälfte. Die Frequenzantenne war mit der Spitze an der Schläfe und mit dem unteren Teil am Kieferknochen. Dann behandelte er danach noch seine rechte Hand, in der er immer stärkere Schmerzen hat. Die Reaktion war erstaunlich. In Hand Wange und Nacken verspürte er Wärme und ein Kribbeln. Aber der Hammer-Nebeneffekt war, dass er behauptet hat, das er auf dem rechten Auge auf einmal besser sehen kann. Er ist nämlich Brillenträger und hat ca. 6 Dioptrien. Das war jetzt nur eine Behandlung mit ca. 10 min Schläfenbefeldung. Was passiert, wenn er das regelmäßiger macht? Gibt es da schon Erfahrungen anderer Nutzer? Auf jeden Fall will er noch eine Behandlung haben und dann auch ein Gerät.

Oktober-November 2017 Corina H. Freiburg, Lungen (starker Husten und Atemwegstörungen)

Ich habe bei meiner Freundin und Heilpraktikerin 8 Behandlungen gebucht. 2-mal die Woche habe ich bei Ihr dann befeldet nach dem Körperrythmus wie üblich beschrieben mit den Ohren angefangen... etc. Der Schmerzpunkt also die Lungen vorne links/rechts sowie hinten links/rechts jedes Mal gut 5-10 Min. befeldet. Danach bin ich Symtomfrei durch den Winter gekommen. Einfach genial und der letzte Winter war sehr gezeichnet mit Grippekrankheiten. Umso mehr freute es mich, da ich vor 3 Jahren zweimal hintereinander Lungenentzündung hatte und die darauffolgenden Winter immer beschwerlich waren. Bis jetzt bin ich nach wie vor beschwerdefrei und es ist bereits fast ein Jahr vergangen.
Ein positiver Nebeneffekt hatte es zusätzlich denn meine **Blinddarmnarbe** die Dick und hässlich (seit meinen 13 Lebensjahren vorhanden jetzt bin ich 49) sind nur noch ein dünner Strich und man sieht es kaum noch.

Frühjahr 2018, Auf dem Rücken (Verkapselter Mitesser oder Drüse!), sah buckelig und hässlich aus und es hätte laut Hautarzt herausgeschnitten werden können, habe immer befeldet, 1-2-mal die Woche, diese Stelle ungefähr 5 Minuten nach ca. 2-3 Monaten war diese verschwunden.

April 2018, Tennisarm oder Computermaus-Arm (Ellenbogenschmerzen rechts)

Körperrytmus befeldet als Schmerzpunkt den Ellenbogen 5-10 Minuten mitbefeldet, nach 3-mal war der Schmerz weg.

April bis August 18 und die Therapie läuft weiter weißer Hautkrebs

Meine Mutter hat weißen Hautkrebs und musste immer so eine Creme vom Hautarzt nehmen damit sich die betroffen Stellen verkrusten und abschälen. Meine Mutter kommt seit 4 Monaten regelmäßig zweimal die Woche zum befelden und Ihre Haut sah noch nie besser aus. Die Creme nimmt sie nicht mehr, beim letzten Besuch beim Hautarzt sagte die Hautärztin selbst, dass sie gut aussieht ohne dass sie wusste, dass Sie befeldet hat und der letzte Hautarzttermin immerhin schon 1 1/2 Jahre zurücklag!!!
Meine Mutter ist 82 Jahre alt.
Die Therapier läuft nach wie vor, da es meiner Mutter im Allgemeinzustand auch guttut.
Mein Vater befeldet im gleichen Zeitraum nachdem die Mama fertig ist auch sein **Husten und eine laufende Nase** ist verschwunden. Mein Vater ist 79.

August 2018 Herr Lutz N, Berlin Fersensporn, sehr schmerzhaft



Seit einem ½ Jahr leide ich unter Fersensporn. Die Entzündung ist sehr schmerzhaft.
Da ich selbstständig bin, kann ich leider keine Auszeit nehmen.
Jetzt durfte ich den Wasserenergetisierer ausprobieren. Schon nach 30 Minuten Anwendung war mein Schmerz deutlich gelindert. Deswegen werde ich noch weitere Sitzungen abhalten, um dauerhaft schmerzfrei zu werden, denn ich merke, wie schnell es hilft!
Danke, für Eure Hilfe.
Lutz N., Berlin

24.08.2018 Frau Angelika K. starke Erkältung / Reizhusten

Meine Schwester Ursula konnte kaum sprechen. Sie musste bei jedem Wort husten und war demzufolge sehr unverständlich. Das Atmen fiel ihr schwer.
Der Arzt verschrieb Antibiotika obwohl nicht bekannt war ob es eine bakterielle Infektion war.
Ich habe sie zu einer Behandlung eingeladen. Während der 1 stündigen Behandlung bekam sie ca. 1 l

befeldetes Wasser zu trinken. Wir energetisierten die Zirbeldrüse, die Lymphen und diverse Akupunkturpunkte für die Lungen. Und 15 - 20 Minuten explizit die Lungen.
Obwohl sie zuvor nachmittags und abends die schlimmsten Attacken hatte, blieben diese seit der Behandlung aus.4 Tage später wiederholten wir das gleiche Prozedere, es geht ihr nach wie vor wieder gut. Liebe Grüße Angelika K.

25.08.2018 Mann (58) WhatsApp Nachricht / Gallenblase / Prostata

Ein Mann von 58 Jahren besitzt den Vitalisierer seit Januar 2018 und nutzt ihn drei bis viermal wöchentlich je 30 Minuten.
Probleme vor der Behandlung mit der Gallenblase und dadurch immer Mangel bei den fettlöslichen Vitaminen A D E und K. Außerdem schwacher Harnstrahl und Restharngefühl in der Blase. Und nächtliche Wachphasen.
An der Gallenblase und Prostata wurde es anfänglich sehr heiß. Nach zwei Monaten an der Gallenblase keine Hitze mehr und plötzlich waren die fettlöslichen Vitamine wieder in Ordnung! Nach etwa 4 Monaten auch an der Prostata nur noch geringe Erwärmung. Harnstrahl wieder völlig normal wie vor 20 oder 30 Jahren. Außerdem seit einigen Monaten sehr tiefer Schlaf. Enormes Gefühl von Fitness und Leistungsfähigkeit.
Totale Begeisterung über das Gerät.

SA 25.08.2018 Frequenzshop Patientin Krebs Chemo

Wir vom Frequenzshop haben auch eine Patientin die hat das Frequenzgerät eingesetzt wegen Krebs. Allerdings hat sie Ihrem Arzt nicht gesagt, dass sie diese Frequenzbehandlung macht.
Sie war schon im Bereich der Chemotherapie aber jetzt ist es so weit neue Aufnahmen bekommen und das Gewebe vernarbt und geht zurück und es ist eine deutliche Besserung eingetreten.

13.09.2018 Herr Murat S. Istanbul, WhatsApp Nachricht Knieschmerzen

Hallo Arthur
Ich habe den Oszillator mit in die Türkei genommen und meine Mutter damit behandelt, die ja schon jahrelang Knieschmerzen hatte. Nach 2 Tagen waren die Schmerzen weg. Aber sie hatte nicht nur Knieschmerzen sondern auch Beinschmerzen und hatte dann gemeint die Knieschmerzen seien hinunter gewandert in die Schienbeine und Füsse. Ich sagte dann: „Mama wir haben Dein Kniebehandelt wie geht's Deinem Knie?" „Ja.. die Schmerzen sind jetzt runter in die Beine gewandert". Es ist so überraschend für die Leute, dass es so schnell geht weil die Schmerzen ja jahrelang da waren. Und meine Mutter halt vom Kopf her davon ausgeht, dass der Schmerz hinuntergewandert ist und dann wiederkommt. Wie auch immer.
Ich hatte auch einen Freund gehabt, den ich an der Bandscheibe behandelt habe und der aufgestanden ist sich wesentlich besser gefühlt hatte. Aber nächsten Tag sehen es die Leute ganz anders. Es war jetzt halt nur der Moment, es kann ja nicht sein, dass ich den Schmerz so lange habe und er jetzt weg sein soll. Dass es die Leute nicht annehmen wollen…… das ist schwierig. Vielleicht sollte ich das nächste Mal einen weissen Kittel anziehen und dann funktioniert es vielleicht besser. Das wollte ich Dir erzählen. Danke Dir Arthur schönen Tag.

13.09.2018, Frau K., knapp 45 Jahre alt, WhatsApp Nachricht Gelenkbeschwerden

Guten Morgen Artur, neue Patientin, knapp 45 Jahre, mehrfache Gelenkbeschwerden, mehrere Tias, Stress in der Arbeit, Kind hatte Krebs, wurde auch dank meiner Hilfe wieder gesund und viele kleinere Leiden.
Ein Feedback sende ich Dir zu.

Hallo lieber Robert, guten Morgen ich grüße dich🙋♀ ich wollte Dir nur mal ein Feedback geben zu der Behandlung vom letzten Samstag. Ich habe in der Folge der nächsten Tage also sprich auch bis heute immer wieder an verschiedenen Körperteilen gespürt dass der Körper arbeitet in Form von Schmerzen, Ziehen, Pulsieren… angefangen am Fuß.. Knie über die Lymphe in der Leiste die Nierengegend bzw. am Rippenbogen und am Hals Halsschmerzen und heute Schulterschmerzen also für mich nichts Besorgniserregendes sondern ich empfinde es als Erstverschlimmerung oder Heilungsprozess und wollte dich fragen wann ich denn am besten wieder kommen kann LG Kathrin.
Arthur, ließ mal und vielleicht fällt Dir was dazu ein, ich würde sagen, ganz normale einsetzende Heilung.
Viele Grüße, Robert

16.09.2018, Herr Hansjörg R., Azoren, WhatsApp Kniebeschwerden, Unfall-Schmerzen-Knöchel

Hallo Arthur, seit langem muss ich mich mal wieder melden bei dir.
Vielleicht erinnerst du dich ja, wir sind die, die auf die Azoren ausgewandert sind und Gott sei Dank das „gute Gerät“ dabei haben.
Es hat mir schon sehr oft geholfen meine Knie, die durch unsere Bauarbeiten sehr beansprucht sind und oft geschwollen und sehr schmerzhaft sind, wieder in Bewegung zu bringen und die Schwellung sehr schnell wieder abklingen zu lassen.
Auch hatte ich vor ca. 2 Monaten einen Unfall, mir ist eine Containertür (ca. 150kg) am Schienbein entlang auf den Knöchel gefallen, es war aufgerissen bis auf die Sehnen und den Knochen. Hab die Wunde jeden Tag über mindestens 1 1/2 Stunden behandelt direkt am Knöchel und bin seit ca. vier Wochen völlig beschwerdefrei. Alles ohne einen Arztbesuch.
Ohne unser Gerät undenkbar, alle die es gesehen haben können es kaum glauben.
Vor kurzem hatten wir Besuch von Bekannten aus Deutschland, sie hat große Beschwerden an den Sehnen am Knöchel. Nach nur einer Behandlung waren die Schmerzen deutlich weniger und nach drei Behandlungen von nur jeweils 15 Minuten war sie faktisch beschwerdefrei.
Jetzt hat sie natürlich Interesse das Gerät zu kaufen. Würde dir Ihre Kontaktdaten zusenden wenn das ok ist. Für heute viele Grüße von der Insel. Hansjörg R.

17.09.2018 Herr Torsten S. WhatsApp Nachricht weisser Hautkrebs

Hi Artur, mein Schwiegervater behandelt jetzt seit 4 Wochen seinen weißen Hautkrebs. Wir sehen von Woche zu Woche die Veränderungen. Die braunen und roten Flecken verblassen und die eitrigen Verschorfungen sind schon komplett verschwunden. Er ist sonst sehr skeptisch, zieht das aber eisern durch. Nach 6 Wochen werde ich einen vorher nachher Report machen. Um den genialen Erfolg fest zu dokumentieren. 😊

24.09.2018, Frau D.F. WhatsApp Nachricht Schmerzen nach Knie Operation

Dieses Gerät ist für mich wichtig, da ich gerade aus dem Krankenhaus komme und mich selber entlassen habe, da ich da keinen Schlaf bekommen habe. Ich habe heute Abend schon wieder ein ganz dickes Knie ich kühle es auch sobald ich das Gerät daran halte habe ich keine Schmerzen mehr.
Mein Mann hatte mir das Gerät am Donnerstagnachmittag ins Spital gebracht. Ich konnte Freitagmorgen aufstehen ohne Schmerzen und bin mit Krücken rumgelaufen, dass alle gesagt haben das kann nicht wahr sein - das gibt’s nicht. Einen Tag vorher habe ich den ganzen Saal zusammengeschrien weil ich so tierische Schmerzen hatte. Es ist eine Schlittenprotese hineingekommen, die haben auch sehr viel gemacht bei mir. Die Narbe sieht massiv aus. Aber ohne das Ding, ich sag‘s Ihnen, ich bin so verwöhnt jetzt. Ich kann nicht mehr sein ohne mein Gerät sein, egal was ich habe ob Kopfschmerzen oder Rückenschmerzen, bei mir ist sofort alles weg. Eine Freundin hatte etwas am Knie, die hatte ich auch behandelt, die ist überglücklich. Also das Ding ist einmalig, wenn ich doch die ganze Welt überzeugen könnte. Der Chefarzt Dr. …fand diese Gerät auch sehr interessant und will mit Ihnen Verbindung aufnehmen.
Nachtrag 27.09.2018

Guten Morgen Herr Tränkle, das glauben Sie jetzt nicht was mir passiert ist. Und zwar ist mein Bein gestern innerhalb von Stunden steif geworden richtig steif. Meine Zehen mein Fuss war angeschwollen und dick, da fiel mir ein, dass Herr S. mein Heilpraktiker auch ein Gerät hat. Mein Mann hat es mir dann geholt und ich habe mich gestern den ganzen Nachmittag behandelt und mein Wasser getrunken. Und sie werden nicht glauben, ich kann heute ohne Krücken laufen. Ich bin so etwas von sprachlos. Ich habe gestern Morgen gedacht, ich würde sterben solche Schmerzen hatte ich. Mein ganzes Bein das ist explodiert das können Sie sich gar nicht vorstellen. Natürlich kann ich froh sein, dass ich so einen lieben Mann habe, der Mal ganz schnell zu meinem Heilpraktiker gefahren ist um mir diese Gerät zu holen. Das dauert auch eine ¾ Stunde und dieser tolle Hr. S. der mir das Gerät geliehen hat. Ich bin so dankbar, dass ich so gute Leute habe.
Nachtrag: Hallo Hr. Tränkle es wird von Stunde zu Stunde besser. Ich habe mich jetzt noch mal behandelt und ich schwebe schon bald. Ich habe kaum noch Schmerzen. Also wer dieses Gerät erfunden hat dem kann ich nur sagen Danke.
Nachtrag 29.09.2018
Her Tränkle der Wasservitalisierer ist einmalig. Gut das ich dieses Gerät habe. Es ist ein Wunder. Ich kann schon ohne Krücken laufen und die Schmerzen sind nicht zu stark. Danke, das für das tolle Gerät. Es ist ja sehr teuer, aber wirksam.

29.09.2018 Frau Christina aus der Schweiz WhatsApp Voice Nachricht

Hallo Thomas hier ist Christina ich habe gerade diesen Bericht von der Knieoperation der deutschen Damen. Das ist ja super, wunderbar freut mich sehr für diese Damen. Ich würde mein Gerät auch nicht mehr hergeben um kein Geld. Ich bin so glücklich dass ich es habe. Meinem Mann geht es wirklich recht gut. Ich mache schon Sachen damit …ich mache es einfach und es geht. Die nächste Woche kommt es heraus wie der Knochen aussieht und dann geht es an den Muskelaufbau. Dank für die wunderbare Information Thomas.

Königstein 29.09.2018, Frau Christine F, Graz

Am Info-Stand hatte Christine F. aus Graz über sehr starke Zahnschmerzen geklagt. In der kommenden Woche sollte sie sich sogar einem zahnärztlichen Eingriff unterziehen.
Sie entschloss sich mit dem WasserVitalisierer ihre rechte Wange zu befelden. Mit einem Infrarotmessgerät wurde an der Wange eine Ausgangs-Temperatur von 31 Grad gemessen. Nach der Befeldungszeit von 15 Minuten stieg die Temperatur an der gleichen Stelle auf 37.7 Grad. Wobei die linke Wange zeitgleich nur um 1 Grad wärmer wurde. Christine berichtete im Anschluss, dass die Schmerzen vollständig Abgeklungen sind und sie beim späteren Abendessen auch frei von Schmerzen war.



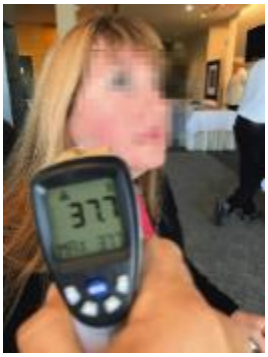

Das Interesse am Stand war außerordentlich groß und es waren permanent 3 Wasservitalisierer im Einsatz.
Auch weitere Interessenten klagten über akute Schmerzen in Schulter, Halsgelenk, Lendenwirbel und Rückenmuskulatur.

Insgesamt konnten wir allen Interessenten bei ihren akuten Schmerzen eine sofortige Abhilfe schaffen was sich bei den Probanden durch große Dankbarkeit gezeigt hat.

03.10.2018 Frau Erika Sch. Sehkraftverbesserung

Hallo Herr Duckgeischel, ich habe es nicht vergessen, dass ich ein Feedback über die Behandlung des Wasserstrukturierer meine persönlichen Erfahrungen abgebe. Aber zurzeit muss mein Körper mit den Behandlungen viel leisten. Mal geht es mir sehr und viel besser, dann hänge ich wieder rum und mein Blutdruck will sich einfach nicht stabilisieren.
Erstaunlicherweise hat laut Augenarztdiagnostik sich mein linkes Auge in der Sehkraft von 60% auf 80% verbessert. Am 11.10 habe ich wieder eine Kontrolle an meinen Augen. Dann werde ich wieder weiter sehen. Viele Grüße

03.10.2018 Frau XY, WhatsApp Voice Nachricht extremer Kopfschmerz

Lieber Bülent ich möchte mich vorab ganz herzlich bei Dir bedanken. Ich wüsste nicht was wir gemacht hätten, wenn wir nicht auf Dich getroffen wären. Unsere Tochter ist ja damals ins Krankenhaus gekommen mit ziemlich starken Kopfschmerzen und Verdacht auf Hirnhautentzündung. Es wurden viele Untersuchungen gemacht. Sie hatte so starke Kopfschmerzen bei einer Skala von 0= schwach bis -10 = 10 strak war es immer zwischen 8-9- und 10. Sie wurde mit Schmerz-Medikamenten, Infusionen, Schmerz-Therapien etc. behandelt. Das Einzige, was dabei passiert ist, der Schmerz ist auf 5 heruntergegangen. Wir hatten eine längere Prozedur im Krankenhaus. Sie hatte dann noch andere Sorgen gehabt und wir wurden dann entlassen, nach fast einer Woche. Der Kopfschmerz war immer noch bei 5, täglicher und unerklärlicher Kopfschmerz. Ihre Aussage der Schmerz war immer etwas anders. Irgendwann wussten wir nicht mehr weiter und ich glaube so ca. nach 2 Wochen haben wir von Dir und dem Gerät gehört. Irgendwann weiss man nicht weiter und greift nach allem. Wir sind ja dann zu dir gekommen und sie wurde behandelt und nach 1 ½ Stunden waren ihre Kopfschmerzen fast weg. Ihr Gesichtsausdruck hat sich verändert. Sie war entspannt, müde und hat sich einfach gut gefühlt. Das war für uns erst mal „WAU“. Hat uns erstmal sehr irritiert, dass so etwas, so einen Effekt erzielen kann. Sie hat dann immer mal wieder Kopfschmerz-Attacken bekommen, die heute noch nicht geklärt sind woher sie kommen. Es steht noch der Verdacht auf MS im Raum, dieses Symptom Kopfschmerz ist ja nicht typisch für MS. Aber ich weiss halt, dass sie es ohne dieses Gerät nicht so ausgehalten hätte. Ich muss sagen egal was wir probiert hatten mit Medikamenten, Infusionen, der Alltag war so gar nicht mehr möglich. Es ging über mehrere Wochen. Sie konnte auch nicht arbeiten in dieser Zeit. Wenn sie bei dir gewesen ist und sich behandeln hat lassen, da ging es ihr gut und das innerhalb kürzester Zeit ohne dass sie irgendwelche Chemie schlucken musste. Es ist beeindruckend absolut beeindruckend. Vielen lieben Dank und schön dass wir dich kennen und das machen konnten. Danke für alles.

07.10.2018 Dokumentation einer Patientin (23). tiefe Stoßverletzung am unteren Schienbein

Ich hatte anfangs auch Angst wegen einer Infektion, Nekrose und Blutvergiftung. Patientin verträgt kein Antibiotikum, die Mediziner wollten aber ohne Antibiotikum und Schwamm nicht behandeln. Kurz, die Patientin hatte kein Vertrauen zur herkömmlichen medizinischen Behandlung.
Anwendung: 1 Liter Leitungswasser pro Tag getrunken welches mit dem Wasservitalisierer energetisiert wurde und zusätzlich 3x täglich auf die Wunde aufgetröpfelt.
Eine direkte Behandlung mit der Handsonde vom Schienbein war nicht möglich, weil die Patientin zu weit weg wohnt.







Patientin hatte 2 Monate vor Behandlungsbeginn bei mir (9.8) ein tiefes eitriges Loch im Schienbein, das ich nur mit strukturiertem Wasser behandelt habe. Nach einigen Tagen verringerte sich die Entzündung, siehe Bilddokumentation.
Allein das vitalisierte, strukturierte Wasser auf der Wunde selbst, hat die Wunde von innen her kleiner werden lassen.
Heute am 5.10. sieht die Wunde so aus. Patientin ist mehr als glücklich
LG. Robert R.

Nachtrag:
Die Wunde ist entstanden durch eine stumpfe Verletzung, beim Gehen an ein Rohr gestoßen. Die Wunde wurde immer von mir zwischen den Behandlungen steril abgedeckt und verbunden. Die Dame ist anfangs 23 Jahre alt und hatte anfangs sehr hohe Durchblutungsstörungen. Dies sieht man auch am Bein, das sehr stark bereits zur Nekrose geneigt hat und sie wurde dementsprechend darauf hingewiesen ab und zu das Bein hochzulegen. Was sie auch getan hat. Die Durchblutungsstörungen sind jetzt nicht mehr vorhanden.
Robert R.

05.10.2018 Voice Nachricht 82 jährige Dame Härtefall Rückenschmerzen

Bülent, ich möchte Dir ein kurzes Feedback geben über Deine Anwendung gestern bei meiner Patientin, die auch zugleich meine Nachbarin ist. Wie Dir sicher nicht entgangen ist, hast du ja sicher an der Lendenwirbelsäule die große Narbe gesehen. Sie hatte vor 20 Jahren eine Bandscheiben OP und ja in den letzten Jahren ist ihr Rücken immer schlechter geworden. Dies hat sich ausgewirkt auf ihr Gangbild. Sie konnte kaum noch aufrecht gehen mit Scherzen verbunden und sie hatte keine Kraft in den Beinen. Sie ist bei mir in Behandlung, seit ich die Praxis hier habe. Am Anfang war es gut aber später hatte ich fast keinen Zugang mehr zu ihr, weil die Körperstellen an denen ich teilweise arbeite so schmerzhaft reagierten, dass es fast keinen Effekt mehr hatte.
Nun habe ich die Tochter dieser Patientin gesehen, nachdem Du sie behandelt hast und sie war begeistert. Wer diese Tochter kennt weiß, dass sie sehr skeptisch ist. Sie sagte mir, dass sie Ihre Mutter seit dem 80. Geburtstag nicht mehr so aufrecht hat stehen und gehen sehen. Also kann man sagen ein voller Erfolg. Ich denke sie wird sich bei Dir melden. Sie auch hat Probleme mit den Hüften. Sie war auch bei mir in Behandlung ich bekomme es nicht in den Griff und die Ärzte wissen nicht was es ist. Nun schauen wir mal was da dann nach deiner Behandlung rauskommt.

Nachtrag von Hr. Bülent
Es ist eine 82 jährige Dame, ein Härtefall, bei der sie mit nichts mehr weiter kommen. Darum wurde ich für eine Behandlung mit dem Gerät angefragt. Er nahm an dass ich mehr Erfolgt haben könnte mit dem Gerät. Ich bin dann vorbei. Sie hatte eine sehr schräge Haltung und eine 10-15 cm Narbe am Lendenwirbel und das größte Problem ist, dass sie einen Mann hat, der ein Pflegefall ist und sie dadurch ständig unter Belastung ist und mit Schmerzen läuft. Ich hab sie dann eine Stunde behandelt, zuerst mit dem lokalisieren der Punkte. Und es war wirklich so, dass nach 1 Stunde die Tochter selber gesagt hat, dass sie die Mutter seit dem 80. Geburtstag nicht mehr so aufrecht hat stehen sehen. Auch sei sie so

leichtfüßig gegangen wie eine Bedienung. Die Frau hatte echt Tränen in den Augen gehabt. Dies war echt toller Erfolg. Sie überlegt sich, dass sie 2 x die Woche in die Behandlung kommt.

10.10.2018 Eliv WhatsApp Nachrichten **/ Zahnentzündung / Verringerung Leukozyten**

Wir machen auch weiterhin Erfolge mit dem Gerät. Eine Dame im Alter von 55-60 konnte ohne Krücken nicht aufstehen, nach Erster Behandlung von ca. 1 Stunde ist das Aufstehen von sitzen schmerzfrei und sie humpelt nicht mehr. Wow
Eine Behandlung die ich bei mir durchgeführt habe / Entzündung bei Zahn
Ich hatte am Backenzahn eine Entzündung und die Ärzte wollten eine Wurzelbehandlung machen. Was ich abgewiesen habe, nach 3. Mal. 15 min Behandlung habe ich letzte Woche auch Röntgenbilder machen lassen keine Spuren mehr von Entzündung. Einfach toll 👋
Was ich noch nach meiner Erfahrung mitgeben kann ist, nach ein paar Behandlungen mit dem WasserVitalisierer Blutschröpfen lassen oder Blutegel verwenden.
Mein Vater der ccl hat ist mit dem Wasservitalisierer (Verwendung 1 Monat) und Blutschröpfen (1-mal) die Leukozyten um 6.000 verringert das hatten wir noch nie so geschafft. ☺👋👍
Wie haben zuerst bei mein Vater nur den WasserVitralisierer benutzt. Doch die Leukozyten hatten sich durch die Behandlung mit dem WasserVitalisierer um ca. 2.000 bis 3.000 verringert.
Danach haben wir ein Monat lang täglich halbe Stunde bis eine Stunde Verwendung mit dem WasserVitalisierer gemacht und im Anschluss von diesem einen Monat blutschröpfen lassen. Resultat war super um 6.000 Leukozyten innerhalb zwei Monate Verwendung WasserVitalisierer und einmal Blutschröpfen.

10.10.2018, WhatsApp Nachricht **Kopfschmerzen / Schwindel**

Ciao Bülent, mein Feedback kann ich so gar nicht in Worte fassen, es ist unglaublich, ich habe einen besseren Tag gehabt. So als wenn ich bei der Massage gewesen wäre, also ein Tag nach der Massage geht es mir gut, aber ein Tag nach diesem Gerät ist noch viel besser, hätte ich 10 Daumen würde ich 10 Daumen hoch da ich nur 2 hab kriegst die👍👍 aber von Herzen
Keine Kopfschmerzen keine Müdigkeit kein Schwindel einfach top

20.10.2018, Frau Sch. WhatsApp Nachricht Blockade an der Halswirbelsäule

Hallo Herr Duckgeischel, nach fast 4 Monaten Anwendung des WasserVitalisierer geht es mir im Allgemeinen sehr viel besser. Ich fühle mich aktiver. Habe keine Schmerzen mehr in meinen Gelenken. Meine Blockade an der Halswirbelsäule ist auch weg. Nachdem ich meine Schilddrüse behandelt habe. Aber ich muss jeden Tag mit dem Gerät arbeiten, damit sich meine Zellen neu regenerieren können. Wie sie wissen hatte ich ja eine Autoimmunerkrankung und das ist ein längerer Prozess bis sich mein Körper erholt. Aber ich bin auf dem besten Weg zur Genesung (ohne Medikamenten) .
Ganz liebe Grüße Frau Schuhmacher

22.10.2018 Frau Barbara, WhatsApp Nachricht Myome / Hautbild

Guten Morgen Arthur,
Ich komme gerade von meinem Frauenarzt Doktor H.. Er fragte mich, was ich das letzte halbe Jahr gemacht hätte, weil ich keine Myome mehr habe und meine Haut so gut ausschauen würde. Er weiß ja, dass ich mehrere OP's hatte mit Krebstumoren, beziehungsweise Hautkrebs.
Ich erzählte ihm, dass ich mich seit längerer Zeit mit Dem WasserVitalisierer in verschiedenen Bereichen an meinem Körper behandle. Und ich wirklich tolle Erfolge habe.
Ich habe ihm deinen Namen genannt und deine Geschichte dazu erzählt. Er hat sich das aufgeschrieben und wird sich das in Ruhe anschauen.

Ich fühle mich sehr wohl und merke wirklich eine wahnsinnig Veränderung in meinem Körper. Müde ist ein Fremdwort. 😀 Da hat Klaus wirklich was Gutes gemacht und mich zu dir geführt.

Wünsche dir auch einen schönen Start in die Woche.
Ganz liebe Grüße Barbara und danke für alles.

27.10.2018 Frau Brigitte D. WhatsApp Nachricht mehr Kraft im Bein

Hallo Herr Duckgeischel,
Ich wollte ihnen mal eine kurze Rückmeldung geben. Meine Physiotherapeutin sagte mir, dass ich viel mehr Kraft im Bein habe und Übungen, die 1 Woche vorher noch gar nicht gingen, gehen jetzt ohne Problem. Sie meinte, das grenzt ja an ein Wunder diese Veränderung innerhalb von Tagen. Ich habe ihr dann vom Gerät erzählt und ich habe sie zum Vortrag eingeladen. Sie hat schon fest zugesagt und ihr Chef kommt vielleicht auch, wenn er es zeitlich einrichten kann.
Viele Grüße Brigitte D.

29.10.2018 Mario M. WhatsApp Nachricht tauben Fuß meiner Großtante (82 Jahre)

Hallo Arthur ☺ habe eben den tauben Fuß meiner Großtante (82 Jahre) behandelt. Der Fuß ist jetzt über 10 Jahre taub und sie konnte ihre Zehen nicht mehr bewegen. Nach der ersten Behandlung bekommt sie die Zehenspitzen ca. 2 cm nach unten und etwa 5 mm nach oben
Ach, und die Wärme im Inneren hat sie auch angenehm wahrgenommen. Vorher kein Gefühl für warm kalt

12.11.2018, Bernard WhatsApp gerettetes Eichhörnchen

Gestern früh haben die Mädchen etwas wild im Pool plätschern hören, woraufhin meine Frau in den Garten gestürmt ist und das nach Luft ringende Fellknäul aus dem Pool befreite. Nun konnte man erkennen, dass das komplett durchnässte und ausgekühlte "etwas" ein Eichhörnchen war, was nun um sein Leben rang. Wir brachten es in einem Handtuch ins Haus, schlossen eine Wärmelampe an und auch sofort den Stab des WasserVitalisierers. Zu diesem Zeitpunkt war nicht klar, ob es überleben würde, da das Bäuchlein wie wild pumpte und es seinen Kopf in das Handtuch vergrub und leise röchelte. Nach etwa 15 min. konnte sich das Eichhörnchen wieder etwas bewegen und nach 25 min. der Befeldung war es wieder hergestellt und flitzte in dem Wohnzimmer rum, bis es schließlich den Weg nach draußen fand. Wir waren überglücklich über die schnelle Regeneration des Tieres
Liebe Grüße, Bernard





12.11.2018 Herr St. J. Verspannungen Rücken und Bauch

Ich bin seit der Nutzung des Gerätes hellauf begeistert. Bin kerngesund nutze das Gerät aber gerne bei Verspannungen oder Anspannungen am Bauch oder auch mal am Rücken in Zeiten von viel Stress. Super Sache muss ich sagen. Kann das Ding jedem nur ans Herz legen der was auf seine Gesundheit hält. Danke euch für die tolle Arbeit und den klasse Support.

12.11.2018 Herr J.St. Mail-Nachricht**, Entspannung**

Ich bin seit der Nutzung des Gerätes hellauf begeistert. Bin kerngesund nutze das Gerät aber gerne bei Verspannungen oder Anspannungen am Bauch oder auch mal am Rücken in Zeiten von viel Stress. Super Sache muss ich sagen. Kann das Ding jedem nur ans Herz legen der was auf seine Gesundheit hält.
Danke euch für die tolle Arbeit und den klasse Support.
Zudem anbei unterzeichnetes Dokument.
Liebe Grüße J.

13.11.2018, WhatsApp, Astronauten-Behandlung

Erster chinesischer Astronaut wurde von uns behandelt.
Hier wird von unserem Mediziner Prof. Dr. Hu in Peking der erste chinesische Kosmonaut behandelt.
YangLiwei
https://de.m.wikipedia.org/wiki/Yang_Liwei



14.11.2018 Frau WhatsApp **Totale Entspannung**
Habe meine Katze befeldet und diese kam total in die Entspannung - unglaublich. Am Anfang wollte sie noch ein wenig weg, dann hab ich sie gestreichelt und über eine ¾ Stunde befeldet. Sie wurde immer zutraulicher und entspannter. Auch habe ich Ihr die Lunge und den Bauch befelden können.



14.11.2018, E.Z. Zürich Mail-Nachricht**, Schleimbeutelentzündung, Heiserkeit**

Ich bin 75 Jahre alt und hatte seit Monaten zwei Schleimbeutelentzündungen an beiden Schultern und an beiden Ellenbogen. Ich hatte über mehrere Monate Physiotherapie gemacht, was sehr teuer und mühsam war. Jetzt habe ich zweimal den Wasserenergetisierer ca. 15 Minuten an den betroffenen Stellen eingesetzt und die Entzündungen sind alle verschwunden. Zudem hatte ich eine beginnende Heiserkeit, die ich mit einer fünfminütigen Anwendung am Kehlkopf auflösen konnte. Zudem hatte ich eine Nervenentzündung an meinen Zähnen (oben rechts) mit zum Teil langanhaltenden starken

Schmerzen. Die Zahnärztin meinte, das Zahnfleisch sei in Ordnung und es gäbe keine Karies. Also entschloss ich mich für den „Zauberstab“. Nach 10 Minuten waren die Schmerzen weg.
Eine tolle Sache, vielen Dank E.Z., Zürich

16.11.2018, Verstärkung von Akupunktur

Die Akupunkturnadeln werden entlang der Meridiane gesetzt um die Organsysteme zu beeinflussen. Mit dem WasserVitalisierer werden die Nadeln befeldet und somit verstärkt sich dieser Stimulierungs-Effekt.





Sabo Kampfsportler – deutscher Meister




22.11.2018 Frau D. S. WhatsApp Nachricht Husten, Knie, Sinusitis, Sodbrennen, Inkontinenz

Habe kürzlich in France mehrere Leute behandelt mit WasserVitalisierer: z.B.
Freundin (60) seit Wochen Husten und Sinusitis; nach 2 Behandlungen alles weg.
Ihr Mann Epikondilitis wegen Streicharbeiten: nach 1. Behandlung viel besser aber dann musste er noch weiter arbeiten. Als er fertig war noch 1. Behandlung und alles gut.

Bekannte (50) war hingefallen, Knie dick und schmerzhaft; kam angehumpelt. Nach 1 Behandlung Knie gut, ohne Humpeln rausgegangen
und da merkte sie erst, dass die Hand auch was abgekriegt hatte.
Nach einer weiteren Bearbeitung offenbar ok.
Ihr Freund hatte schon seit 3 Monaten eine offenbar seltene Form von Sinusitis

(Schmerzen nur über dem linken Auge). Konnte ihn nur 3 x behandeln, aber zumindest wesentliche Besserung. Sollte nicht alles gut sein, wenn ich im Januar wieder hinfahre, mache ich weiter.
Freundin (70) hatte wochenlang unangenehmes Sodbrennen (Natron etc. brachte nichts) nach 2 Behandlungen- zumindest bis ich wegfuhr- ok.
Mich Stechen glücklicherweise Mücken selten, aber wenn mal doch und es juckt, dann die Antenne 10-15 Minuten draufhalten dann juckt es nicht mehr. Dachte zuerst das beruhe auf der Hitze, aber an einem Stich an der Hand würde es nicht heiß und das Jucken ging trotzdem weg.

Ich selbst hab Schnupfen und behandle meine Nebenhöhlen und auch direkt die Nase selbst ausgiebig und halte mich so gut über Wasser.

Frau Anfang 80 mit schwerer Inkontinenz (Harn und Stuhl) konnte ich mit allerdings vielen und langen Behandlungen weitgehend stabilisieren (sie hat sich vorher kaum mehr raus getraut u. kann jetzt wieder spazieren etc.) am wirkungsvollsten war offenbar
Antenne auf den Unterbauch. D.S.

22.11.2018 Herr Norbert H. Weisheitszahn OP

Hallo Herr G.D.
mir wurde am 22.11.18 ein Weisheitszahn aus dem Oberkiefer herausoperiert, der sowohl ungünstig lag, als auch ungünstig gewachsen war.
Die erwarteten Schmerzen nach dem Abklingen der Betäubung, sowie die üblichen Schwellungen blieben vollständig aus.
Heute am 29.11.18 beim Fäden ziehen meinte mein Zahnarzt zu mir, dass er durchaus schon viele positive Heilungsverläufe beobachten konnte, aber noch nie eine so überaus schnelle und vollständige Heilung wie bei mir.
Ich hatte den Wasserenergetisierer vor der OP an 4 Tagen 3 x ¼ Std. täglich an den schadhaften Zahn- und nach der OP bis heute 1 x ¼ Std. täglich an die Wunde gehalten.
Ich kann nur jedem empfehlen, es bei Wunden oder Verletzungen aller Art genauso zu machen.
Es bleibt einem dadurch sicherlich viel erspart.
Mit freundlichen Grüßen N. H.

25.11.2018, Frau K. Augsburg WhatsApp Nachricht

Erfolgsmeldungen: Fr K. aus Augsburg trinkt seit 4Wochen befeldetes Wasser und reinigt damit tägl. ihr Gesicht Durch einen Verkehrsunfall vor 25 Jahren ist sie schwerbehindert. Folge wiederkehrende epileptische Anfälle, Depressionen, Irritationen der Gesichtshaut usw. Seit Beginn der "Wasserkur" fühlt sie sich ständig besser, Juckreiz im Gesicht ist so gut wie weg. Seitdem keinen E-Anfall mehr gehabt.
Frau B (64J) aus München hat sich nach dem Vortrag am Montag 19.11. von mir zwei Kasten (12L) befeldetes Wasser mitgenommen. Seitdem stellt sie gesteigerten Durst (bisher 9L) fest. Ihre Erkältung ist erstaunlich schnell abgeklungen und der Zustand ihrer Haut hat sich merklich verbessert.
Herzl. Ro

18.11.2018 M.H. Berlin Meerschweinchen "Prince" Erkältung

Am Freitagabend wurde mein eines Meerschweinchen" Prince" krank.

Symptome eine Art Röcheln in immer kürzeren Abständen und es war immer im Häuschen, mehr als sonst.
Das Geräusch fing ganz leise an und am Samstag war es dann schon sehr stark und laut.
Ich wusste gar nicht, wie ich ihm helfen konnte am Wochenende!
Nach Recherchen der Symptome im Internet sah es aus, als wenn es eine Erkältung hatte.
Daraufhin habe ich einfach den Wasserenergetisierer angewandt.
Normalerweise ist dieses Meerschweinchen sehr scheu und es möchte auch nie lange auf dem Schoß verweilen, aber beim Anwenden blieb es erstaunlich ruhig.
Da ich etwas unsicher war wie lange ich das Gerät ranhalten soll habe ich es circa nur 8 Minuten behandelt. Unter dem Kinn, oben am Kopf und an den beiden Seiten am Kiefer.
Diese Behandlung wurde noch mal am Sonntag wiederholt.
Abends sprang unser Meerschweinchen wieder herum!
Es war so ein deutlicher Unterschied zum Vormittag.
Glückliche Meeris, glückliche Meerschweinchenbesitze M. H, Berlin





26.11.2018 Gichtattacken deutlich verbessert, Schmerzen im Bein weg

Den Wasserenergetisierer habe ich das erste Mal während eines Vortrages ausprobieren können, speziell habe ich damit mein rechtes Sprunggelenk behandelt. Das Gelenk war über mindestens zwei Jahre durch Gichtattacken geschwollen, die Schwellung ging nie richtig zurück. Nach 30 minütiger Behandlung ist die Schwellung innerhalb von zwei Tagen völlig zurückgegangen und nie wieder aufgetreten.
Des Weiteren hatte ich zu einem späteren Zeitpunkt einen schweren Gichtanfall im linken Bein, betroffene Gelenke: Knie, Sprunggelenk, Fuß. Da ich keine Schmerzmittel und Salben nehme, entschloss ich mich für eine Behandlung mit dem Gerät, es trat schon kurz nach der Behandlung eine Besserung ein. Ich konnte die Gelenke wieder bewegen, richtig schmerzfrei und mit abgeklungen Schwellungen waren sie nach der zweiten Behandlung, die nach 1 Woche erfolgte.
Der Wasserenergetisierer hat mir sowohl bei chronischen als auch bei akuten Gicht Problemen sehr gut geholfen. Mit freundlichen Grüßen H. B.

09.12.2018, Herr Hans-Jörg R. WhatsApp Unfall Fuss / Schienbein

Erfahrungsbericht für Arthur Tränkle
Nach sehr umfangreichen Erfahrungen mit dem Wasservitalisierer möchte ich Dir endlich ein paar Zeilen schreiben.
Vor ca. zwei Jahren haben wir „das Gerät“, wie wir es nennen, nach einem überzeugenden Vortrag in Stuttgart gekauft.
Wir waren damals schon in Aufbruchsstimmung, wir planten auf die Azoren auszuwandern und waren sicher, das Gerät werden wir sicher gut brauchen.
Wir haben noch in Deutschland sehr positive Erfahrungen machen können, z.B. habe ich mich mit einem Beil am Schienbein getroffen. Sofort war eine Schwellung sichtbar, ich habe mich sofort mit dem Gerät behandelt, ca. 1 Stunde. Die Schwellung war verschwunden, auch weitere Beschwerden blieben aus.
Im vergangenen Jahr sind wir dann hier auf den Azoren angekommen und haben Anfang dieses Jahres mit unserem Bauprojekt begonnen. Hieß viel körperliche Arbeit, sehr viel auf den Knien, schwer tragen, usw.. Ich hatte dann sehr bald extreme Probleme mit meinem Knie, geschwollen auf fast die eineinhalbfache Größe, die Schwellung ging bis in den Schienbeinbereich und hoch in den Oberschenkel.

Nach intensiven Behandlungen, täglich ca. 2 Stunden abends, war die Schwellung nach ca. drei Tagen komplett verschwunden und die Beweglichkeit war faktisch komplett hergestellt. Sobald wieder Beschwerden auftreten, behandele ich das Knie mindestens 1½ Stunden und am nächsten Tag ist alles soweit abgeklungen, dass ein problemloses Arbeiten möglich ist.
Vor ca. 5 Monaten hatte ich dann einen Unfall, eine Containertür, an der ich ein Blechteil heraustrennen wollte, fiel von den Arbeitsböcken. Ich wollte sie halten, was aber natürlich unmöglich war, die Tür wiegt ca. 150 kg. Sie fiel mir am Schienbein entlang auf den Knöchel. Zum Glück blieb die Tür irgendwo hängen, sodass sie nicht komplett auf dem Boden aufschlug, sie hätte mir den Fuss abgetrennt.
Die Kante riss mir das Schienbein bis zum Knöchelgelenk auf ca. 12cm auf, sichtbar waren der Knochen und die Sehnen.
Ich machte mir einen Verband und erst am Abend machte ich alles wieder auf. Es sah nicht gut aus, zum Arzt zu gehen war aber keine Option für mich. Ich begann sofort mit der Behandlung mit dem Gerät, bekam ein paar Brandblasen durch die Behandlung, weil ich die Wärme durch den Schmerz des Unfalls dies nicht merkte.
In den ersten Tagen war es morgens sehr schwierig, in „die Gänge“ zu kommen, das Knöchelgelenk war wie blockiert, ein Auftreten war fast nicht möglich. Nach ca. zwei Wochen wurde es besser, die Schmerzen ließen nach und nach insgesamt vier Wochen war die Wunde mehr oder weniger geschlossen.


03.07.18


12.07.2018


13.08.2018


09.12.2018

Jetzt, nach mittlerweile ca. 5 Monaten, sind alle Beschwerden und Schmerzen weg, keine Einschränkungen mehr vorhanden.
Alle, die diese Verletzung gesehen haben, drängten mich zum Arzt zu gehen, es würde sich entzünden wegen der rostigen Containertür, wegen der Schwere der Verletzung, ich würde meinen Fuß verlieren, usw. Ich habe stets auf das Gerät vertraut, ja und es hat funktioniert. Alle Skeptiker und Kritiker stauen. Ich möchte das Gerät nicht missen, würde es gegen keinen Preis der Welt eintauschen.
Wir leben jetzt hier auf den Azoren, bieten eine Ferienwohnung an und wer möchte, kann uns besuchen, das Gerät nutzen und sich davon überzeugen. Oder wer in seinem Urlaub nicht auf das Gerät verzichten möchte, wir stellen Ihnen unseres zur Verfügung.
Wir hatten schon Gäste, die es probiert haben bei einem Besuch, sie möchten es jetzt auch haben …
Besuchen Sie uns auf unserer Internetseite: https://eye-scream.wixsite.com/cristall

12.12.2018, Bernard P. WhatsApp Nachricht, Darm- / Magenprobleme

unglaublich!!! Bin immer wieder überrascht. Meine Mama hat seit vielen Jahren mit nervösem Magen Probleme- Übelkeit, Durchfall u oft starke Schmerzen im Sternum. Als sie vor einigen Tagen auf meiner Couch saß u mir wieder von ihrem momentanen Schub erzählte……..dass sie jetzt los muss um ihre Medikamente zu nehmen....gab ich ihr den Stab- 20 min direkt den Magen befeldet u ihre Schmerzen waren sofort weg. Wir werden nun weiter regelmäßig befelden.

15.12.2018, WhatsApp Nachricht Herr. K. aus Stuttgart Hodentorsion / Hodenquetschung

Ich hatte mir mal mit 14/15 Jahren beim Handball in der Schule eine heftige Hodenquetschung zugezogen. Alles war blaugrün angelaufen und ich konnte wochenlang nur in Jogginghosen herumlaufen.

Es ist dann auch wieder verheilt aber seither ist der rechte Hoden extrem empfindlich und wenn man da nur leicht anstösst…das tut weh! Hat immer wehgetan während es beim linken Hoden nicht der Rede wert ist. Nicht vergleichbar.
Nun lag ich am Sonntag hier und hab meine üblichen übrigen Stellen befeldet und dachte mir plötzlich, ich könnte es ja beim rechten Hoden auch mal probieren. Schon am Dienstag eine wesentliche Besserung! Nach 4 Tagen fühlte sich der rechte Hoden an wie der Linke! Ich bin so etwas von begeistert!

15.12.2018 WhatsApp Nachricht, Entzündung





Dieser süße Rottweiler hatte eine heftige Entzündung (Arzt wusste nicht, ob es evtl. ein Tumor ist...). Er liebte die Behandlung mit dem Stab - das Ergebnis nach 4 Anwendungen sieht man auf dem 3. Bild. Danach wollte er keine weiteren Behandlungen an der Schnauze...





Zwischenzeitlich hat sich "Oskar" an der Pfote verletzt. Er lief zunächst auf 3 Pfoten. Am 2. Tag verordnete ich ihm Ruhe, er hat stundenlang nach dem Befelden geschlafen, und läuft jetzt wieder fast ganz normal. Dabei sind Pfoten Verletzungen normalerweise sehr langwierig.
Es ist unglaublich wie er sich gerne Befelden lässt und sich dem völlig hingibt.
Wenn ich ihn jetzt an der Wange behandeln möchte, läuft er weg

28.12.2018 WhatsApp Nachricht **Frau Marion Sch. Aus München Sudeck Syndrom**

Liebe Sonja,
innigsten Dank für Deine Zeilen. Ja, das Video habe ich mir angesehen und mir wird bewusst, dass man sich doch in kritischen Fällen, mehrere Stunden am Tag behandeln kann. Ich liebe das Gerät und das strukturierte Wasser und meine Mietze ist das lebende Beispiel...
Nachdem ich die negative Macht der Diagnosen und Prognosen in diesem Jahr mit voller Wucht zu spüren bekam, bin ich jetzt endlich aus der Angst raus. Ich habe trotz Diagnose Sudeck Syndrom kein einziges Schmerzmittel und keine Psychopharmaka genommen. Zwischenzeitlich ist es mir das Sudeck Syndrom egal, es hat keine Macht mehr über mich. Das war ein Weg. Ich habe die Angst der Ärzte, Therapeuten und meine Angst sowie den Schatten angenommen. Seither bekommt er keine Energie mehr und siehe da, es hat keine Macht mehr über mich und der Fuß heilt. Der Schmerz ging um 50% innerhalb der letzten Wochen zurück. Ich trage nur noch ein Tape und gehe zu keinem Arzt mehr. Die

Prognosen waren: Schmerzklinik, Medikamente und Psychopharmaka, REHA. Dauer bis zu 1 1/2 Jahren usw. Jetzt sind es sieben Monate und es geht mir immer besser Ich bin so dankbar und glücklich. Das Gerät tut sehr viel. Wie Du sagst: vertraue Deinem Körper. Ich hatte Angst, dass mein Körper das nicht alleine schaffen kann und ich die Schmerzen nicht mehr aushalten würde Jeder Schritt schmerzt und erinnert Dich an den Schmerz Es war sicher eine der einschneidensten Erfahrungen in meinem Leben... Seit ich meine Schatten angenommen habe, heilt der Fuß. Es ist unglaublich. Auch hat das Gerät jetzt eine viel stärkere Wirkung. Psyche und Seele heilen, kann das Gerät dann doch nicht auch noch. ;-)
Liebe Grüße Marion München, Weihnachten 2018

11.01.2019, Whats App Nachricht Neudodermitis



Resultat nach 40 Anwendungen innerhalb von 6 Wochen

2018 Frau Dr. I.S. Muskelverletzung Schulter / geprellt Zehe

Lieber Herr B.
Hier die versprochene Information: Wie berichtet, ein kleiner Sportunfall zu Beginn des Jahres verursachte schmerzhafte Muskelverletzungen im Schulterbereich und eine dislozierte Bizeps-Sehne. Ich konnte, etwa 4 Monate nach der Verletzung, den rechten Arm seitlich maximal bis Schulterhöhe heben – diverse Heilsalben und Bestrahlungen zeigten geringen Erfolg. Vorgeschlagene Übungen waren zu schmerzhaft.
Ich habe bei einem Workshop Informationen zum Lakhovsky-Gerät erhalten und eine Probebehandlung (15 Minuten) gemacht – hatte aber unmittelbar danach keine Änderung verspürt.
Etliche Tage später bemerkte ich, dass ich plötzlich meinen Arm etwas besser und schmerzfreier bewegen konnte – da ich ansonsten nichts geändert hatte, vermutete ich, dass das Gerät doch eine Wirkung bei mir zeigte. Ich nahm weitere 3 oder 4 Termine wahr – inzwischen kann ich alle Kräftigungsübungen normal durchführen und mein Arm weist keinerlei Bewegungseinschränkung mehr auf.
Bei meiner **geprellten Zehe**, die ich bei unserem letzten Treffen in Wien behandelte, hatte ich schneller Erfolg! Bereits die erste Behandlung brachte eine wesentliche Verringerung der Schmerzen und eine deutlich sichtbare Verbesserung des Gangbildes.
hier

13.10.2018, Frau Hertha G. St. Pölten Schmerzen in der Handgelenk

Hallo lieber Werner, ich freue mich Dir mitteilen zu können das meine Schmerzen in der

linken Hand nach einer einmaligen Selbstanwendung am Stand der Firma Ambition AG am 13.10.2018 St. Pölten (Paradis in the City) nachhaltig verschwunden sind. Wirklich Spitze!
Nach meinem Handgelenksbruch (mir 6 Monaten Verplattung) vor knapp einem Jahr ist es mir wieder möglich, an Trainingseinheiten mit Stützübungen schmerzfrei teilzunehmen.
Damit ist auch der Spass am Gruppentraining mit Freunden im Sportstudio wieder zurückgekehrt

Mitte Dezember 2018, Frau Gerti P. Zahnschmerzen / Zahnoperation Implantate

Lieber Herr B., nunmehr kann ich Ihnen erfreuliches berichten: Wie ich bei Ihnen beim Vortrag ja schon erzählte, bekam ich Mitte Dezember starke Zahnschmerzen, welche ich mit dem Zellgenerator soweit in den Griff bekam, dass ich keine schmerzstillende Medikamente nehmen musste.
Konnte auch nachts durchschlafen und mich so, natürlich mit intensiver Behandlung bis zum Zahnarzttermin nahezu schmerzlos halten. Dann wurden mir 5 Zähne im Oberkiefer gezogen und gleich Implantate, teilweise mit Knochenaufbau, gesetzt. Habe natürlich weiter behandelt und nah 9 Tagen wurden die Fäden gezogen. Die Assistentin konnte sich nicht genug wundern, was ich für eine tolle Wundbehandlung hatte, sie meinte, sie hätte sowas in so kurzer Zeit noch nie gesehen.
Dann fragte sie mich, ob ich zusätzlich was getan habe. So habe ich ihr natürlich mein Geheimnis verraten. Für mich war es auch eine ganz tolle Erfahrung, weil ich die Bestätigung erhalten habe was dieses Gerät tatsächlich im Stande ist zu leisten.

Dezember 2018, Frau Simone P. schmerzende Stelle am Finger

Vielen Dank, dass ich die Wirkung des Gerätes praktisch ausprobieren konnte. Die schmerzende Stelle an meinem Finger hat sich einige Tage nach der Anwendung vollständig beruhigt und ich habe bis heute 10.01.2019 keine Schmerzen mehr.

03.12.2018, Frau Monika, Hexenschuss, Lymphknoten, Zähne, Energie,

Hexenschuss:
Kürzlich war ich mit einer Freundin auf einem Treffen. An diesem Morgen zog sie sich einen Hexenschuss zu. Deshalb holte ich sie ab und nahm mein Gerät mit, mit dem sie sich über den Nachmittag verteilt ca. 3 x behandelte, insgesamt zwischen 1 bis 1,5 Std.
Schon abends konnte Monika sich zum Schuhe binden wieder bücken, was mittags gar nicht ging. Nachts wurde dann ein bereits bekanntes, im Intervall auftretendes Ziehen im Bein stärker.

Dieses Ziehen blieb danach für ca. 3 Tage fast unmerkbar – im Anschluss kam es langsam, schubweise wieder, jedoch nicht mehr so stark, bis heute -4 Wochen später.

Zahnschmerzen:
Mit 20 Jahren bekam sie eine Brücke an den oberen Vorderzähnen. Seit etlichen Jahren war an den Vorderzähnen ein ziehender Schmerz zu spüren mit dem sie lebte. Weiter war seit einigen Monaten ein recht unangenehmer „Stromfluss“ zwischen einem Implantat und 4 goldüberkronten Backenzähnen ständig vorhanden. Am Abend war dieser Stromfluss beendet und der ziehende Schmerz an den Vorderzähnen war ganz weg.

Überrascht berichtete sie mir noch vor kurzem, dass sie im Mundbereich immer noch schmerzfrei sei. Erst jetzt, 4 Wochen danach, meldet sich ein überkronter Backenzahn (rechte UK-Seite) wieder mit einem Ziehen – ZA-Termin ist anberaumt.

Behandelt hatte sie die Ohren, und vor allem die rechte Unterkieferseite (Hauptschmerzbereich), des Weiteren den ganzen empfohlenen Ablauf.

Lymphknoten:

Außerdem hatte sie seit Jahren an der rechten Halsseite einen verdickten Lymphknoten, der sehr hart war. Bis dato konnte sie diesen mit keiner Therapie zur Besserung beeinflussen. Dieser Knoten ging an dem selbigen Tag um mindestens die Hälfte bis 2/3 zurück.

Heute, 4 Wochen später, hat der Lymphknoten in etwa diese halbe Größe beibehalten.

Müdigkeit:
Als wir uns an besagten Abend trennten, ging sie nach 22:00 Uhr todmüde ins Bett, hat dann aber nur sehr kurz geschlafen. Generell morgens aus dem Bett zu kommen, war stets eine große Überwindung und ein sich rundum wach und munter Fühlen, war bis über den Mittag hinaus kaum vorhanden. An diesem nächsten Morgen stand sie früher auf als sonst, fühlte sich energiegeladener, so dass sie schon am Vormittag am PC arbeitete. Bis auf eine kleine Müdigkeitsphase am Nachmittag, war sie abends immer noch fit.

Dieses morgendliche sich fit- und energiegeladen fühlen, hielt ca. 3 Tage an.
Ich freue mich, diesen Bericht über meine Freundin Monika mitteilen zu dürfen.
Liebe Grüße Sonja

13.01.2019, Frau Brigitte B. (63) Prellung am Ellbogen

Ich wollte auf der Dachterrassse gehen, leider waren die Holzdielen gefroren und mir zog es die Füsse weg. Bin auf die Hüfte und Ellbogen gefallen.




Gleich sofort nach dem Sturz mit dem Gerät ½ Stunde befeldet. Zwei Tage später nochmals ½ Stunde. Sofort war der Schmerz sehr viel besser, ich war überrascht, dass bis auf eine kleine Stelle die Haut gut war. Bis auf eine kleine Kruste ist alles gut, selbst der Schmerz des Knochens. Bin sehr überrascht. Vielen Dank ans Gerät.

18.01.2019 Hr. Michal S. Erfahrungen von einer Messe-Reise in Rumänien

Arthur: Lieber Michi ich bin ganz gespannt was Du uns zu berichten hast.
Wir waren in Jasch an einer Universität. Wir hatten dort eine Empfehlung bekommen einen Professor zu besuchen der unter starken Schwächeanfällen litt und Lähmungserscheinungen in der linken Hand. Ich bin eigentlich mit einer sehr geringen Erwartungshaltung hingefahren. Aber er war sehr offen. Wir haben ihn am ersten 1 Stunde behandelt, Was uns am anderen Tag auffiel, er hatte schon eine ganz andere Körperspannung und er war viel kraftvoller und ein Wärmegefühl kam in der linken Hand zurück. Wir sind dann extra noch 2 Tage geblieben, weil die Preise sind halt auch für rumänische Leute nicht ganz einfach zu stemmen gewesen und ihm auch das Vertrauen zu geben. Das Gefühl in der linken Hand war wieder vollständig da am dritten Tag und das Schwächegefühl war auch weg. Er hat uns dann berichtet dass er auch mit Profisportlern und Judokas zusammen arbeitet, die das Gerät dann für die Erholung einsetzen.
Eine ganz verrückte Geschichte hatten wir in Wulscha im Süden von Rumänien dort hatte ich einen Patienten der einen Tumor hatte hinter dem Auge und das Auge quoll schon richtig leicht heraus. Er hatte ein sehr starkes Druckgefühl. Als wir diesen Mann behandelt haben konnten wir nach 20 Min. schon sehen wie das Auge zurück ging also die Spannung ging zurück. Wir haben ihn auch wieder über 3 Tage behandelt und haben durchweg nur Positives

Erfahren auf jeden Fall hat er seinen Druck verloren. Wir müssen nun natürlich wieder Kontakt aufnehmen wie es medizinisch aussieht, wie die Bilder aussehen aber er hat sich sehr wohl gefühlt und das Augenlicht war auch sehr viel besser weil der Druck wegging. Er hatte auf diesem Auge wenig gesehen.
Hinzu kamen dann noch die Standartkrankheiten, die wir auf der Messe behandelt haben. Verspannungen etc. die verschwunden sind.
Dann hatten wir aber ein Mädchen, ich denke sie war geistig behindert aber auch das was wir bei Ihn gesehen haben war für schon sehr bewegend. Das Mädchen war sehr ruhig und wirkte depressiv. Sie sass immer so da. Als wir ihr dann die Antenne gegeben haben ging sie förmlich auf sie hat Farbe im Gesicht bekommen und fing an Fragen zu stellen und da war mir klar wir könne auch auf die Psyche der Menschen mit unserem Gerät einwirken.
Jetzt stehen noch viele Reisen an. Wir haben auch eine Einladung nach Bukarest bekommen wo auch sehr viele Leute uns erwarten.
Arthur: Du hattest sogar auch einen Prominenten in Rumänien behandelt, der in Deutschland auch sehr bekannt ist, Ion Tiriac Tennisspieler. Wir hatten das Vergnügen in Kreise vorzustossen von denen ich gar nichts wusste. Wer Ion Tiriac war habe ich leider erst danach erfahren. Wir sind auch eingeladen nach Constanta da hat Gheorghe Hagi ein bekannter Fussballspieler sein Hotel und seine eine Ausbildungsstätte. Im Frühjahr werden wir dort hingehen und Tests machen. Ich bin mir sicher auch da werden wir tolle Erfolge erzielen.

20.01.2019, WhatsApp Nachricht Hr. Robert Frühchen / Frühgeburt

Ich bin Robert und heute berichte ich über ein Frühchen. Das Baby kam 4 Wochen zu früh auf die Welt und landete für 1 Woche im Inkubator und wurde dann trotzdem den Eltern übergeben. Das Kind hat die ganze Zeit geschrien wahrscheinlich wegen Krämpfen, hat schlecht und wenig geschlafen sehr viel Lebensenergie aufgezehrt, war zu klein mit natürlich wenig Gewicht. Ein insgesamtes Unwohlsein hat man deutlich gesehen. Und natürlich die Sorgen der Eltern. Der Arzt hat gesagt es wird sich irgendwann erledigen aber so wurde es dann doch nicht.
Wir haben das Kind angefangen zu behandeln über einen Zeitraum von 4 Wochen und jeweils nur 5 Minuten am Bauchnabel pro Woche. Das vitalisierte Wasser gab's 1 Liter pro Woche durch die Nahrungsaufnahme. Die Veränderungen des Kindes sind relativ schnell zu beschreiben schon in der 2. Woche waren die Krämpfe weg und das Schreien hat deutlich nachgelassen und nach den 4 Wochen schreit es nun ganz normal, weil es Hunger hat und durchschlafen ist nun ganz normal. Das Wohlsein e des Kindes erkennt man deutlich an der Gewichtszunahme und es ist gewachsen. Die Eltern haben jetzt ein anderes Gesicht, viel freundlicher und entsorgter. Das heisst eine deutliche Entwicklung des Kindes hat stattgefunden. Jetzt insgesamt 4 Wochen nach der letzten Behandlung ist aber noch vom Arzt, der das Kind weiterhin überwacht, folgendes Statement gekommen. Er habe noch nie zuvor gesehen, dass ein Kind sich so schnell verändert und so stark zulegt als Frühchen, weil das bei Frühchen nicht normal ist, dass sie so einen Sprung machen, das Kind hat ganz andere Reflexe und zwar deutlich bessere Reflexe als vergleichbare Babys hat der Arzt gesagt. Es hält zum Beispiel am Finger fest, was wohl nicht so normal ist. Man kann es leider nicht vergleichen normal hätten diese Babys nur einen Greifreflex haben und dieses Kind hält. Das wichtigste Merkmal der Veränderungen ist die Kopfhaltung. Das Kind kann den Kopf schon selber halten. Das ist weiss ich ist ein Wahnsinn, denn dies hatte ich als Vergleich wir hatten dort im Krankenhaus andere Babys gesehen. Also insgesamt eine unheimliche Entwicklung des Kindes. Die Eltern sind selber sind sehr fasziniert uns können es nicht in Worte fassen.

24.01.2019, Frau Anna 56 Jahre Verspannter Nacken

Nachfolgend ein Erfolgsbericht durch eine Eigenbefeldung von Anna, 56 Jahre, mit dem WasserVitalisierer.24.01.2019

Hallo Arthur, wir haben bei Anna aus Augsburg gestern einen Erfolg verbucht. Sie hatte eine seit längerem, eine fast schon chronische, äußerst schmerzhafte Verspannung im Nacken. Bisherige Behandlungen (Massagen, Bewegungs- und Denkübungen, usw.) waren ohne Erfolg. Sie befeldet sich seit einer Woche tägl. 45 Min. Anfänglich wurde die Stelle fast unerträglich heiß. Gestern Abend hielt sie plötzlich inne und kontrollierte, ob das Gerät sich vorzeitig abgeschaltet hat, oder gar defekt ist. Weil die Stelle wurde während der Befeldung zuerst nur noch warm und blieb dann kalt. Heute Morgen nach dem Aufstehen stellte sie nun fest, dass sie zum ersten Mal seit Monaten schmerzfrei ist.
Diese Schmerzfreiheit hielt den Tag über an. Vorsichtig hat sie bislang ungewohnte, weil sehr schmerzhafte Kopf-bewegungen ausgeführt. Bei der abendlichen Befeldung wurde die bewusste Stelle zuerst leicht warm, dann nach ca. 10 Min keine Reaktion mehr. Heute Morgen ist sie völlig schmerzfrei.
Herzl. Ro

24.01.2019, Frau von 41 Jahren Niereninsuffizienz, Lungen-Metastase

Erfahrungsbericht – berichtet von einer Fachärztin für Allgemeinmedizin
Eine 41-jährige Patientin leidet seit etwa 4 Jahren u. a. an einer unheilbaren Niereninsuffizienz. Durch verschiedene Behandlungsmethoden haben sie geschafft, dass der Krankheitsverlauf sich nicht verschlechterte, was schon ein großer Erfolg war. Nun hat diese Patientin den Wasservitalisierer seit Mitte November 2018 im Einsatz (tgl. ca. 2 h). Am 08. Jan. 19 war eine ausgiebige Untersuchung welche folgenden Ergebnisse bescherte:

- die Nierenwerte sind nahezu normal
- Der Tumor an dem Nervenaustritt (HWS) ist kleiner geworden
- Der Lungenbefund (Metastase) ist verschwunden (bestätigt durch MRT)

Danke an den Erbauer dieser Technologie und allen Beteiligten! Grüße, Bernard P.

24.01.2019 Patienten männlich 60 Jahr, Anaplastisches Astrozytom Grad 3, Gehirntumor

Erfahrungsbericht von einer Osteopatin Frau Güler D. aus Böblingen
Hallo Arthur ich möchte Dir heute von einem männlichen 60-jährigen Patienten berichten,
er hatte Anaplastisches Astrozytom Grad 3 (Gehirntumor), das 2006 operiert worden ist und weiterhin mit Radio-Jod Therapie behandelt wurde. Dann war der Befund erstmal etwas stabil, doch dann fing es noch mal an. 2013 kam es wieder 2014 hatte es sich zerstreut gehabt. Dann wurde wieder mir Radio-Jod behandelt wieder operiert und so ging der Verlauf bis er zu mir kam. Am Ende 2008 hiess es das es weiter wächst, dass man nichts weiter machen kann.
Als der Patient zu mir kam hatte er Wortfindungsstörungen, er sah blass aus und hatte Konzentrationsstörungen. Die Partnerin berichtet, dass er auch aggressiv ist also ungeduldig, einfach in vielen Bereichen nicht super fit war. Ich habe dann angefangen am 23. Oktober 2018 einmal wöchentlich mit Hochfrequenz zu behandeln und habe dann auch gebeten, dass sie Wasser bringen sollten, das dann befeldet wurde und für eine Woche reichte. Da ich entschieden habe ihn 1 Mal die Woche zu Behandeln. Nach der 1. Behandlung habe ich festgestellt, dass sich sein Hautbild veränderte, das er rosiger wurde im Gesicht, dieses Graublasse war verändert. Dann nach der 2. Behandlung haben wir bemerkt, dass er wacher ist. Die Partnerin sagte auch, dass er sich besser konzentrieren kann. Die Feinmotorik wurde auch besser. Nach der 3. / 4. Behandlung hat die Partnerin festgestellt, dass ihm die Wortfindung leichter fiel und seine Konzentration war so gut, dass er bei einer Jongleur-Schulung mitmachen konnte. Die Feinmotorik ist um vieles besser geworden ist. Er wirkte auch viel fitter und klarer. Im September 2018 hatte er eine Verlaufskontrolle. Wieder wurde dann mit Kontrastmittel geprüft ob sich der Tumor verändert hatte. Den Bericht habe ich jetzt im Januar 2019 erhalten und siehe da, er hat absolut nichts mehr. Der Tumor ist weg, die Ablagerungen der Radio-Jod Therapie sind weg. Er fühlt sich viel besser. Im Bericht steht auch dass wenn er weiter so stabil ist später auch wieder Autofahren darf, was er vorher ja nicht mehr durfte. Das werde sie ihm dann bei der nächsten Verlaufskontrolle bestätigen. Also eine super schöne Erfahrung.

26.01.2019, Fam. B. aus Salzburg, Nierenschmerzen, Migräne, Pickel, Schlaf

Hallo Herr Duckgeischel. Nach 3 Wochen Behandlung (täglich mind. Zwei Stunden) mit dem Gerät kann ich folgende Erfolge melden. Die Nierenschmerzen meiner Frau, die schon über ein Jahr anhielten, sind weg. Wir gehen Ende Februar zum Arzt um zu schauen ob die Nierenbeckenvergrößerung noch vorhanden ist. Migräne bei ihr sind auch weg. Bei meiner Tochter sind die Pickel vom Gesicht verschwunden, ihre Haut schaut schön und weich aus. Bei mir ist ein Ausschlag von meiner Hand weg, die ich in den letzten paaren Jahren kremen musste. Ich kann nun über die Nacht durchschlafen und meine Energieniveau auf das zehnfache gestiegen. Wir freuen uns schon auf die weiteren positiven Wirkungen des WasserVitalisierers!

28.01.2019 Frau Jutta Morgellons / Blutparasiten

Lieber Bernard, gerne gebe ich dir eine kurze Information über den Rückgang der Morgellons bei mir, welche Blutparasiten sind. Normal ausgebildete Ärzte sind mit dem Thema überfordert und sie sind nur mit der Dunkelfeldmikroskopie zu bestimmen. Seit Anfang Januar benütze ich den "WasserVitalisierer" täglich 1 Stunde am Kopf durchgehend. Die Symptome sind ca. 60% zurückgegangen. Dies ist ein sehr großer Erfolg bei dieser Art von Parasiten. Ich bin gerne zu einem Gespräch mit anderen Betroffenen bereit. Dankeschön für die Information und den Verkauf von diesem Gerät. Herzliche Grüße, Jutta

28.01.20019 Herr Franz aus Bobingen Kopfparasiten

Ein Anwender der seit 6 Wochen im Besitz des Gerätes ist. Es der Franz ist im Rentenalten selber war er sein Leben lang Landwirt und hat immer um die 100 Kühe besessen und ausserdem ist er gelernter Heilpraktiker und gilt im Dorf als Medizinmann. Er hat mir berichtet, dass er unseren Apparat eigenverantwortlich sehr lange am Kopf benutzt hatte. Ich sagte „Mensch warum dann am Kopf solange? „Er würde aus Grund seiner landwirtschaftlichen Tätigkeit an Parasiten leiden. Das wären Kopfparasiten und er wollte wissen ob er die loswerden kann. Die kann man wohl über die Atemwege aufnehmen und die nisten sich in Nebenhöhlen und Stirnhöhlen und ein treiben dort ihr Unwesen. Nach diesen längeren Anwendungen am Kopf hatte er jeden Morgen danach durch das Naseschnäuzen blutigen Schleim rausschnäuzen können und hat dann, wenn er nachgeschaut hat tatsächlich dort diese Parasiten in seinem Taschentuch gesehen die teilweise bis zu 3-4 mm grosse Wurmähnliche Teile waren. Es kling unappetitlich aber andererseits wunderbar ist das es wieder durch dieses Gerät verbessert werden konnte.

01.02.2019 Frau 56 Jahre Verhärtung in Brust

Erfolgsbericht: Frau, 56Jahre, hat eine daumengroße Verhärtung in der linken Brust, hervorgerufen durch eine Krebsoperation mit anschl. Bestrahlung. Sie muss seit 5 Jahren ¼ jährlich zur Untersuchung, weil Gefahr besteht dass es zu wuchern beginnt und sich daraus ein Karzinom bildet. Seit 5 Jahren Gott sei Dank unverändert; der psychische Druck enorm.
Sie befeldet die Stelle seit 3 Wochen täglich. Letzte Untersuchung war am Mittwoch, 30.01.19. Ergebnis: Die Verwachsung ist merklich kleiner geworden. Ich soll Dir ausrichten: Ein wunderbares Gefühl der Erlösung, dass es nach so kurzer Zeit der Behandlung bereits zu solch einem Erfolg geführt hat. Herzl. Ro

14.02.2019, WhatsApp Nachricht Frau 70, Knieoperation

Anbei eine 70-jährige Frau, welche eine Knieoperation an beiden Seiten hinter sich hat und künstliche Knie bekommen hat. Die Ärzte haben Ihr aufgrund der Gesamtsituation eine mindest Regeneration von

einem Jahr angekündigt! Der erste Monat nach der OP nur schmerzen und die Krücken wurden nur sporadisch benutzt da das Laufen sehr schmerzhaft war!
Sie wurde im 2ten Monat nach der OP insgesamt 15-mal á 45 min. behandelt.
Mit jeder Behandlung ging die Schwellung zurück, sowie die Schmerzen, auch hat Sie die Krücken wieder intensiv benutzt. Nach den 15 Behandlungen läuft Sie nun Schmerzfrei OHNE Krücken


vorher / nachher


14.02.2019, WhatsApp Nachricht 7-järiger Junge, chronische Bronchitis

Ein Junge 7 Jahre alt, der chronischen Bronchitis hatte wurde bis jetzt mit allen Mittel die nötig waren behandelt, leider erfolglos.
Mit dem WasserVitalisierer wurde er insgesamt 5 x à 30 Minuten behandelt. Er war jetzt bei der Spirometrie die nichts mehr angezeigt hat. Er macht wieder Sport, ist wieder ein lebhaftes Kind und hustet auch nicht mehr. Die Freudentränen der Mutter kann man sich sicher vorstellen, wenn ein Kind wieder vollständig funktionsfähig ist und am Leben wieder teilnehmen kann. Liebe Grüsse Ro.

20.02.2019 Herr Dragen M. WhatsApp Fieberbläschen

Hallo Arthur ich wollte Dir über eine neue Erfahrung berichten mit dem Hochfrequenz-Gerät. Ich hatte vorletzten Montag Fieberbläschen bekommen an der Oberlippe ca. 1 Cent gross. Und entwickelt hat es sich dann bis zum Mittwoch bis die Bläschen ganz gross waren. Normalerweise hat es bei mir ca. 2 bis 2 ½ Wochen gedauert bis die Bläschen ganz weg waren und man nicht mehr gesehen hat. Ich habe dann sofort angefangen zu befelden und siehe da heute ist Mittwoch also 9 Tage später sieht man nur noch einen leichten roten Rand also fast komplett weg, das heisst die Heilung war eine Woche schneller als sonst. Also ganz toll.

08.03.2019 Frau T. Sch. aus Egliswil / AG

Frau, 85-jährig / Herpes Zoster
Extrem starke Schmerzen, akute Herpes-Zoster – Infektion, hauptsächlich Kopfbereich. Bereits nach der ersten Behandlung (ca. 1 ½ Std) sind die Schmerzen um 50 % reduziert.
Nach ca. 3 Wochen Behandlung (4x pro Woche) je etwa 1 Std ist der Infekt nicht mehr zu testen.
Ebenfalls die Symptome (entzündeter Ausschlag mit Juckreiz und starken Nervenschmerzen) sind verschwunden. Ihre Haut hat sich zusätzlich sehr verjüngt!
Frau, 45-Jährig / Borrelien
Wegen einer Borrelien- Infektion bekam die Frau Schüttelfrost, extreme Schmerzen usw.
Dies, während einer Auto-Ferienreise mit ihrer Familie. Als Notfall landete sie in einem Krankenhaus in Kroatien, die ihr Cortison verschrieben, was sie aber ablehnte.
Sie musste mit Fieber den nächst möglichem Flug die Schweiz erreichen. Auch hier in der Schweiz, wieder im Krankenhaus - Cortison, was sie aber erneut abgelehnt hat.
Ab diesem Zeitpunkt begann sie die Behandlung mit dem Wassermatrix- Gerät.
Bereits nach der ersten Behandlung von ca. 2 Stunden waren die Schmerzen und die Entzündungen stark reduziert.
Sie behandelte jede Woche 3x ca. 1 Stunde – nach ca. 4 Wochen waren alle Beschwerden weg.
Die Behandlungen werden aber weitergeführt, da sie sich im Allgemeinen sehr viel vitaler fühlt.

Mann, 49-jährig / grosse Wunde nah Blutkrankheit
Seit 12 Jahren, Überbleibsel einer Blutkrankheit an einem Unterschenkel grosse Wunde, die seither nie abheilte und auf keine Weise zu verbessern war. Nach 15 Behandlungen von je ½ Stunden hat sich die Wunde um 70 % verbessert.
Nach 3 Wochen Abwesenheit, wird die Therapie noch weitergeführt.




14.03.2019 Frau Angelika K. schwerhöriges Ohr

Am 6.3.19 wollte eine Freundin (A.J. aus W) mein Gerät kennen lernen. Ich behandelte sie eine gute Stunde. Speziell das linke Ohr und die dazugehörenden Akupunkturpunkte.
Es fällt ihr schwer Wasser zu trinken, sie überwindete sich.
Abends rief ich an, weil sie den Schal vergessen hatte.
Sie war schon nach dem 3. Klingeln am Telefon, was sie oft erst viel später hörte. Ich fragte: Wie geht es, ist was passiert?
Sie antwortete: Ich habe das Telefon am linken Ohr und kann dich hören! Ach Gott, ich bin ganz glücklich. Danke!
2 Tage später ging sie ins Krankenhaus um Arterien zu weiten. Sie meldete eine leichte Verschlechterung.
Am 10.3. energetisierte ich sie erneut. Sie freut sich über den sehr guten Erfolg und konnte auch den Fernseher 20 % leiser stellen. Ihre Lebensqualität hat sich enorm gebessert. Sie lacht viel öfter und ist aufgeschlossener geworden. Wir drücken euch alle!

27.11.2018 Frau P.V. Obergösgen, Junge 4 Jahre alt starke Neurodermitis

Dieser vierjährige Junge hat seit seinem 2. Lebensjahr starke Neurodermitis.
Behandlungen mit dem Wasserenergetisierer, pro Woche 2x nur kurz, je ca. ½ Stunde.
Nach drei Monaten ist die Neurodermitis bis heute total abgeheilt. Es wurden keine weiteren Maßnahmen während der Behandlung unternommen. T. S., Solothurn




18.03.2019, WhatsApp Nachricht Herr G. G., *7.8. 1929 / Geruchssinn-Verlust

Probleme u.a.: Verlust des Geruchsinns
16.03. 2019 1. Fernbehandlung mittels Frequenzgerät 5 Min.
16.03. 2019 Direktbehandlung - ca. 20 Min.

17.03. 2019 2. Fernbehandlung mittels Frequenzgerät 5 Min.
Heute 17. 3, 2019: er nimmt wieder Gerüche wahr, die er nicht mehr hatte!?!?

18.03.2019, Herr Arthur G. Unfall – Fussgelenk gebrochen

Wie versprochen die Erfahrung, die Arthur mein Mann gemacht hat.
Er ist im Jan. 2019 auf dem Glatteis ausgerutscht, dabei hat es ihm den Fuss umgeknickt und das Fussgelenk gebrochen. Er musste operiert werden. Während des Spitalaufenthalts habe ich ihn mit dem Gerät fernbehandelt.
Nach der OP nahm er nur 4 Tage Schmerzmittel, nachher keine einzige mehr.
Nach 6 Wochen wurde der Fuss nochmals geröntgt. Der behandelnde Arzt strahlte, weil das Gelenk so gut zusammengewachsen ist und die Narbe so schön aussieht.

Bei der 1. Physiobehandlung hat die Therapeutin gestaunt und gesagt, dass sie sowas noch nie erlebt habe, dass eine Person mit einer solchen Fraktur ohne Schmerz-Medikamente auskommt, vor allem nicht mit Jahrgang 1947. Der Fuss sei so beweglich sei und sie kann drücken wie sie will und mein Mann hat keine Schmerzen.
Der Istzustand ist super, die Narbe ist nur ein Strich, nicht gerötet oder geschwollen.
Er kann nach 7 Wochen den Fuss bis 40 kg belasten und ohne Stöcke gehen. Nur manchmal nimmt er sie noch wegen der Balance.
Alle Menschen, die ihm begegnen, staunen über den Heilungserfolg. Super!

19.03.2019 Herrn Stefan V. WhatsApp Nachricht Nierenschmerzen

Hallo Zusammen ich war vergangene Woche das erste Mal bei einem Vortrag von Arthur Tränkle. Am Der Vortrag war gut und auch überzeugend. Wir hatten das Gerät auch genau angeschaut. Ich war dann auch mit meiner Freundin dort. Wie es der Zufall wollte. Zwei Tage später hatte meine Freundin sehr starke Nierenschmerzen. Wir waren dann natürlich beim Arzt, bei verschiedenen Ärzten. Im Krankenhaus wurde das per Ultraschall angeschaut. Man hat halt nicht wirklich etwas sehen können und die Ärzte wussten auch nicht was es ist. Haben aber eine Beckenboden Nierenentzündung Verdacht gehabt. Wir haben dann über einen Bekannten das Gerät ausgeliehen für 3 Tage um zu testen, weil auch gehört haben, dass es auch für die Organe verwendet werden kann. Sie hat es dann 3 x für 20 Minuten am Tag den Bereich der Niere bestrahlt und natürlich auch die Fuss-Reflexzonen, die direkt in Verbindung mit der Niere stehen. Das Ganze ging am Freitag los am Samstag hatten wir das Gerät und am Montag waren wir wieder beim Arzt. Die sind fast vom Stuhl gefallen, die konnten es fast nicht glauben das im Endeffekt gar nichts mehr da war. Sie war komplett schmerzfrei, die Entzündungswerte waren komplett weg, die sie am Anfang hatte. Von daher möchte ich meine persönliche Empfehlung aussprechen. Dieses Gerät ist der Wahnsinn. Sie ist komplett schmerzfrei. Wir waren selber sehr skeptisch am Anfang. Aber es hat sich wirklich bewährt und ich kann das Gerät guten Gewissens weiterempfehlen.

22.03.2019, Herr Roman aus München beginnende Zahnwurzelentzündung

Ich kann dir schon bestätigen, dass ich mit dem Gerät eine beginnende Zahnwurzelentzündung und Kariesschmerz sehr schnell zurückdrängen könnte.

03.04.2019, Frau Petra (Mama) / Hautproblem Hände

Was die Hände betrifft, die waren wirklich ganz schlimm eingerissen an den Knöcheln und taten sehr weh. Meine Mama ging zum Hautarzt, die Creme hat kurzfristig Linderung gebracht, nach dem Absetzen wurde es wieder ganz schlimm. Da habe ich mich entschieden ihr die Antenne vorzuschlagen, habe aber nicht wirklich erklärt, weil meine Mama mit ihren 81 Jahren es gerne einfach hat. Ich habe gesagt sie soll

es probieren und schauen was passiert. Sie hat über ca. 2 Wochen alle 2 Tage die Antenne jeweils 15 Minuten auf ihren Handrücken aufgelegt. Das sind nur ungefähre Angaben, die Hände sind schon ein paar Wochen her. Nun hat sie am linken Schlüsselbein eine bösartige Hautstelle, vom Hautarzt diagnostiziert. Die sollte man rausschneiden, eilt aber laut Hautarzt nicht. Nun hält sie die Antenne seit ungefähr 2 Wochen fast täglich 30 bis 45 Minuten direkt auf die Stelle. Ich bin selbst gespannt ob es funktioniert, sie meint die Stelle ist schon kleiner geworden. Ich halte dich auf dem Laufenden.

03.04.2019 Frau Petra / Entspannung

Jetzt noch was zu mir. Wir haben die Antenne seit dem 31.12.2016. Du hattest damals zu mir gesagt, wenn man sie längs zur Brust anlegt kann das gut für die Entspannung sein. Ich habe das vom ersten Tag an ca. 30 Minuten täglich gemacht. Nach 4 Wochen ging es mir psychisch viel besser, ich war davor am Verzweifeln. Mein morgendliches Ritual besteht darin die Antenne 15 Minuten längs der Brust anzulegen und was meine psychische Verfassung betrifft geht es mir gut. Klar gibt's mal schlechte Tage aber das „ganze Große" passt.
Meine Vermutung ist was die Entspannung meiner Mama betrifft, sie hält die Antenne mit ihrer Hautstelle ja auch ziemlich in diesem Bereich.
Ganz liebe Grüße Petra

09.04.2019 Frau H. J.-P. Finger Verknöcherungen

Hallo Herr v.D., alle Finger haben noch Verknöcherungen, nur der Mittelfinger
Links wurde von R. E.rtl im Dezember befeldet. Der war dann nach ein paar Tagen
Immer weniger schmerzhaft, dann gar nicht mehr. Und irgendwann habe ich bemerkt
Dass die Verknöcherung an diesem Finger verschwand. Mfg H. J.-P.




06.04.2019 Voice Nachricht 10 jähriges Mädchen das an Leukämie erkrankt ist

Hallo Frau S. das ist richtig toll, was Sie gestern mit mir gemacht hatten. Ich bin aufgewacht und hab mich gefühlt als wäre ich ein anderer Mensch. Die anderen Male als ich aufgewacht bin war ich so schlapp, meine Augen waren verklebt. Ichwollte mich ganz arg bedanken.
Dankeschön!

10.04.2019 Hr. B. P. WhatsApp Nachricht / Halsschmerzen / Knieschmerzen

Hi B. hatte gestern urplötzlich Halsschmerzen Gerät für eine halbe Stunde dran und sie waren weg. Außerdem habe ich seit ein paar Tagen Schmerzen im Knie keine Ahnung warum, ist auch tierisch dick geworden. befelde seit 4 Tagen ca.-. 30 min- Schmerz ist weg aber noch dick. 😊 es wird also auch besser 👍 🙆

11.04.2019 Hr. J.K. WhatsApp Nachricht Bauchspeicheldrüsenkrebs

Hallo Arthur, habe heute mal wieder eine tolle Nachricht wegen dem Gerät bekommen von einem Freund den ich zu unserer Heilpraktikerin Frau G. geschickt habe (Er war damals mit mir und seinem Chemotherapie Kasten am Bauch beim Vortrag von Dir), freue mich so für den Kerle…. Gruß K.
Hallo K.
Ich habe dir noch was ganz tolles mittzuteilen. Mein Tumormarker CA-19-9 ist von 452,8 auf 193 gefallen 😊👍😊👍 Er war am 18.02 nach der Chemo noch auf 359. Habe nach 5 Anwendung Hochfrequenztherapie viel mehr erreicht als in den 8 Wochen Chemo mit Hyperthermie, und Methadon zusammen.
Viele Grüße
Uli

11.04.2019, Frau J. R. diverse Erfahrungen / Fingerschmerzen / Zahn-OP

Bei mir und meinem Vater hatte sich so viel getan. Wir haben beide seit Jahrzenten Schmerzen speziell in den Händen und Füssen. Mein Vater konnte seine Finger gar nicht mehr richtig ausstrecken Auch hatte ich wieder einmal schmerzfrei Klavierspielen können. Er kann seine Finger fast wieder ganz ausstrecken, das allein ist schon ein riesen Ergebnis. Mein Vater glaubt es kaum, denn es ist gerade mal eine Behandlung her. Ansonsten hat sich auch sehr viel getan bei meinem Vater, er hatte Schulterschmerzen und konnte nicht mehr auf der Schulter liegen, keine Tüten mehr tragen auch das ist mit einer Behandlung weg. Er träumt intensiv. Gestern hat er eine Zahn-OP gehabt und ist dann zur Nachkontrolle. Der Arzt hat die Augen weit aufgerissen und konnte es nicht glauben wie schnell dies alles verheilt ist. Ihm war ein Zahn in 5 Teile gerissen und es war eine ziemlich heftige OP und mein Vater hat vorher noch die Behandlung gemacht. Das Resultat war, dass es sehr schnell zu bluten aufgehört hat und keine Schwellung hatte. Dies waren doch schon mal tolle Ergebnisse in der kurzen Zeit. Vielen Dank. Meiner Mutter geht es leider schlechter mit Ihrem Herzen sie hat wieder Rhythmus Störungen, da wie sich jetzt noch nicht wie ich vorgehen werde. Sie ist ein sehr kraftvolles aber auch zartes Wesen. Ich mach jetzt jeden Tag 2-3 Liter energetisierte Wasser und das trinke ich jetzt ausschliesslich, weil mir das Wasser so gut mundet und ich krieg so einen Durst auf einmal. Ich habe wahrscheinlich noch nie in meinem Leben so viel getrunken wie in den letzten Tagen.

13.04.2019 WhatsApp Nachricht, Aggressiver Lungenkrebs

Sehr aggressiver Lungenkrebs mit Behandlung von Methadon Frequenzen + 30 mg Kiefern Mistel + Antenne 3x die Woche, Kaffeeinläufe und Basenbäder täglich, zuckerfreie Ernährung von 13cm jan. auf 2 cm 👍 gestern ct.

18.04.19, Frau A.J. 71 Hörvermögen / Durchblutungsstörungen

Hallo und guten Tag, meine Freundin Frau A.J. 71 Jahre alt, war am 06.03.19 das erste Mal bei mir. Nach der Energetisierung hat sich ihr Hörvermögen verbessert. Am nächsten Tag war sie in der Fitness und berichtete, dass sie ohne Schmerzen im Fuss und Bein 40 Minuten auf dem Laufband laufen konnte.: Ach Gott, Angelika ich bin ganz glücklich. Ich komme wieder.
Am 17.04.19 hat sie mir folgendes per Mail geschrieben:
hallo angelika,
ich bin total begeistert von der Hochfrequenz Therapie, von der ich anfangs gar nicht überzeugt war und die ich sogar belächelt habe. Seit 2006 war ich bei vielen Ärzten, aber jeder Arzt hat eine andere Diagnose gestellt, von Morten Neurom bis Polyneuropathie. aber überzeugt war ich nicht, weil die Symptome anders waren. Jetzt bin ich 5 mal bei dir behandelt worden und kann jetzt schon relativ große strecken schmerzfrei laufen, auch meine Durchblutungsstörungen haben sich schon gebessert.
WERDE AUF JEDEN FALL DIE BEHANDLUNG FORTSETZEN., da ich noch einige andere Baustellen habe.
lieben Gruß A.

23.04.2019, Frau Stefanie mit Famile, Halsschmerzen

Hallo Wolfgang. Vor 3 Wochen habe ich starke Halsschmerzen bekommen. Jedes Schlucken verursachte starke Schmerzen. Ich habe mich daraufhin mit dem WasserVitalisierer 1 Stunde am Stück direkt am Hals behandelt. Danach war ich beschwerdefrei.
Die Halsschmerzen sind auch nicht zurückgekommen.
Wir bedanken uns, dass wir dank dir zu dem WasserVitalisierer gekommen sind und für deine allzeit kompetenten Antworten auf unsere Fragen.
Viele Grüsse Stefanie mit Familie

24.04.2019, Frau Elke WhatsApp Nachricht Finger-Sehnenabriss

Lieber Hans, danke für die heutige gewinnbringende Behandlung mit dem "WasserVitalisierer". Ich habe jetzt seit Mitte September 2018 an einem Fingersehnenabriss rumgedoktert (2 Monate Schiene, dann Physio - und Ergotherapie und energetische Behandlung), er ließ sich nicht mehr ganz abbiegen. Seit der 45 - minütigen Behandlung heute läßt er sich wieder problemlos einrollen! Für mich als (Tier -) Ärztin ist das ebenso überraschend wie wunderbar. Grandios! Hast mir sehr geholfen. Danke. LG, Elke

26.04.2019, Frau A. aus Dresden

Hallo Herr Tränkle, ist alles angekommen und im Einsatz. Und ich bin begeistert, wie schnell es Wirkung zeigt!!! Ich war völlig erschöpft und meine Konstitution steigt täglich 😊
Viele erleichterte Grüße aus Dresden 💮 A. aus Dresden

02.05.2019, Frau J.P. aus Landhut, Zahnkronen / Knieschmerzen

Ich hatte ca. 1 ½- Jahre lang nach einer Überkronung von 4 Frontzähnen rechts ziemliche Nervenschmerzen am Zahn und konnte nicht richtig beissen. Dachte immer diese Überkronung Ist locker. Zahnarzt meinte nein. Jetzt habe ich das Gerät dort mehrfach eingesetzt und plötzlich bemerkt, dass ich ganz normal beisse und der Nerv nicht mehr schmerzt. Was mich vorher sehr Lange geplagt hat.
Mein Mann war kürzlich bei einer Begehung eines Rohbaus derart schlecht mit seinen Knien, dass er kaum in den zweiten Stock gehen konnte. Schlecht, da er ständig in Rohbauten auf Leitern und so steigen muss. Jetzt hat er täglich jedes Knie doch ziemlich lange, ca 20 Minuten befeldet, und hat kürzlich dann die Doppelgarage meines Schwagers gefliest und mir danach gezeigt wie super er sogar danach noch in die Hocke gehen konnte. Wir befelden allerdings jeden Tag und ich streich ihm dann die Knie nach oben Richtung Lymphe immer aus, weil ich denke, dass das den Heilungsprozess noch beschleunigt. Absolut super.

02.05.2019, Frau aus dem Schwarzwald, Katzenhaarallergie, Neurodermitis

Eine Anwenderin aus dem Schwarzwald berichtet mir nach 6 Wochen der Anwendung des WasserVitalisierers, dass sowohl sie, als auch Ihre Tochter keine KATZENHAARALLERGIE mehr haben, beide benötigen die Sprays nicht mehr und bei der Tochter ist die NEURODERMITIS deutlich zurück gegangen 😳🙏😳 LG, Bernard

14.05.2019, C.W. und H.B, WhatsApp Nachricht, Schuppenflechte, Tinnitus, Schulterschmerzen

Ich habe den Wasserenergetisierer besonders aufgrund einer seit meiner Jugend (bin jetzt 66) fast immer vorhandenen Schuppenflechte benutzt. Ich habe ihn 4 Wochen lang fast täglich 1x für 20 Minuten zur Lymphaktivierung benutzt (wie in dem Buch „Einführung in die Hochfrequenztherapie“ von der Fa. Wassermatrix beschrieben). Dabei habe ich ihn nach der Behandlung der Hände insgesamt ca. 2 Minuten auf die betroffenen Hautareale gehalten. Sonst habe ich ausschließlich das strukturierte Wasser für 4

Wochen getrunken. Meine Haut ist sehr gut geworden in dieser Zeit, wobei noch Ränder bestehen. Bei längerer Benutzung wären die vielleicht auch noch vergangen. Dazu hatte ich jedoch keine Gelegenheit. Bei meinem Freund, der das Gerät ebenfalls genutzt hat (ca. 12 Tage innerhalb von 4 Wochen), ist der Tinnitus auf der rechten Seite ganz und links zeitweise weg. Weiter sind Restliche Schulterschmerzen nach einer ursprünglichen Schultersteife, die schon länger bestanden, gänzlich verschwunden. Er hat an den 12 Tagen ebenfalls das strukturierte Wasser getrunken.
Ansonsten fühlen wir uns beide nach den 4 Wochen insgesamt gestärkt.

15.05.2019, Frau Dr. Beate M. Hexenschuss, Kopfverletzung, Keloidnarbe, Gonarthrose

Lieber Herr Tränkle
Von ganzem Herzen möchte ich mich noch einmal bedanken für die wunderbare Erfindung, die Sie in die Welt gebracht haben. Auch wenn mein Hauptsymptom, die Verletzung am Kopf bislang nur geringfügig besser geworden ist, so spüre ich doch, dass Veränderung im Gange ist!
Da durch meinen Sturz die beiden Nerven im Bereich der Austrittsstelle an der Augenbraue sicher schwer traumatisiert waren, gehe ich auch davon aus, dass es etwas Zeit benötigen wird.
Ich folge hierbei sowohl Ihrer Anleitung als auch den Anregungen von Herrn Clobes, das Arial der beiden Rippenbögen zu befelden, um Leber und Milz zu erreichen. Ich habe auch eine etwas längere Befeldung an der LWS durchgeführt und möchte kurz über den Effekt berichten.

Am Montag habe ich mir einen “Hexenschuss” (Heilungskrise nach sehr schönem Wochenende mit Gesang und sehr liebevollen Menschen) erlaubt und habe sofort mit der Befeldung im Lendenwirbelsäulenbereich anfangen. Insgesamt 1 Stunde das ganze Programm und dann 30 Minuten im Bereich der Lendenwirbelsäule. Dies ganze zweimal am Tag und ich habe dadurch eine deutliche Schmerzreduktion erzielen können! Dieses ist ungewöhnlich, da ich sonst in der Vergangenheit mit einer akuten Lumbago mindestens 3-4 Tage stärkere Schmerzen hatte und dies auch jetzt erwartet hatte.

Bei einer sehr lieben Freundin habe ich jetzt zweimal befeldet, jedes Mal Ihr vorgeschlagenes Programm und dann circa 5 Minuten beim ersten Mal und 15 Minuten beim zweiten Mal zwei große Keloidnarben im Dekolleté-bereich. Diese sind bereits nach diesen beiden Anwendungen (jeweils nach der Nacht) deutlich flacher und weniger gerötet. Wir werden noch etwas weiter damit arbeiten, so dass ich dann einen abschließenden Bericht hierzu geben werde.

weiter mit den Fällen:
Bei einer weiteren Freundin hat sich eine Narbe sehr abgeflacht und Schulternackenschmerzen waren um 50% gelindert.
Und eine Freundin mit fortgeschrittener Gonarthrose hat zumindest eine leichte Schmerzreduktion nach einmaliger Behandlung.
Sie hat bds HüftGelenks-Totalendoprothesen und nach der Befeldung der rechten Leiste ca 5 Min wurde diese sehr heiß und das gesamte Bein begann zu kribbeln.
Das löste sich nach ca 30 Minuten.
Bei meiner Tochter besserten sich die Pickel der Stirn merklich, das zeigte sich allerdings erst ca 24 h nach der Befeldung.

Nun, Sie sehen, ich bin experimentierfreudig und inspiriert!
Nach meinem schweren Sturz war ich fast 6 Monate in der AU und bin jetzt in der Wiedereingliederung. Das empfinde ich noch als recht anstrengend, während ich meine Befeldungsabenteuer nicht als anstrengend erlebe. :) !!!
von ganzem Herzen DANKE! Ihre Frau Dr. Beate M

17.05.2019, WhatsApp Nachricht Rückmeldung einer Heilpraktikerin:

Du Bernard, mit dem Gerät habe ich lauter positive Rückmeldungen 😊

- Hämatom im Gesicht, Jochbeinbereich, durch Sturz Nach Anwendung 30 min gleich besser
- Ohrenschmerzen nach Anwendung gleich besser
- Fuß, Wade und Hüften nach 30 min Anwendung gleich merklich besser 😀

Die Frau konnte gleich wieder gut laufen 🏃 😄

- Bei mir Iliosakralgelenk ISG mit Ischias Beteiligung links und rechts, nach 3x Anwendung weg
- Warze im Gesicht geht mit gelegentlicher Anwendung auch weg.
- Die 90-jährige Omi, die wieder fitter ist, Verdauung und Leistenbruch besser. Und hatte dann Lust ihren runden Geburtstag zu feiern. 😊
- ein Patient, der mit Taubheitsgefühlen an beiden Füßen behaftet ist. Wird mit dem Gerät besser. An den Füßen angewendet aber auch im ISG LWS Bereich, was ich wichtig finde 😊

21.05.2019 WhatsApp Frau mit verstauchtem Fussknöchel

Am 04.04.2019 hatte ich auf Ihrem dem Parkplatz meinen Fuss ganz böse verstaucht. Hab dann lange eine Schiene tragen müssen. Ich habe Ihnen mal Fotos gemacht wie mein Knöchel aussah vor der 1. Befeldung und einen Tag danach. Ich denke dies ist eindrücklich. Ich sende Ihnen die beiden Fotos rüber.





23.05.2019, Herr mit Zahnschmerzen

Seit 2 Wochen habe ich Zahnschmerzen und eine eitrige Wurzel gehabt und die Ärzte haben mir 2 Pack Antibiotika gegeben, das hat nicht geholfen. Ich konnte kaum schlafen vor lauter Schmerzen in der Nacht. Als ich 15 Minuten das Gerät angewendet habe, hatte ich keine Schmerzen mehr und der Eiter ist verschwunden. Ich kann wieder schlafen. Ich bin sehr begeistert.

23.05.2019, WhatsApp Nachricht,

Guten Morgen Frau D.
ich habe den WasserVitalisierer am Freitag erhalten und bin sehr zufrieden. Ich behandele mich seitdem 1-2 x am Tag und trinke das behandelte Wasser. Die Wirkung ist recht intensiv und ich merke, dass ich es vorsichtig dosieren muss.
Ich fühle mich seitdem frischer, vitaler und kann mich besser konzentrieren. Außerdem habe ich mich im Badezimmer vor dem Spiegel gewundert, dass meine Falten um die Augen weniger geworden sind und die Haut etwas weicher wirkt.

28.05.2019, Frau Beatrice Sch. Müdigkeit

Hallo Arthur nach 4 Tagen Anwendung des Gerätes und jeweils den ganzen Tag viel strukturiertes Wasser trinken lässt die extreme Müdigkeit (Entgiftung) nach, die Lymphe hat stark aufgewühlt reagiert und jetzt fühle ich mich besser

27.05.2019, Heilpraxis WhatsApp Nachricht, Baby mit Nabelbruch

Hallo Arthur hier ein ganz toller Bericht. Ich hatte letzte Woche ein Baby 4 Monate alt, das einen Nabelbruch erlitten hat. es sah ziemlich heftig aus. Die Ärzte meine man müsste hier nichts machen und es mache dem Baby nichts aus. Und dass man in 2 Jahren es nochmal anschaut. Das Baby hatte offensichtlich doch Schmerzen, denn es reagiert bei meinen Untersuchungen auf bestimmt Bewegungen im Nabelbereich und auch im Rückenbereich. Ich habe dann mit Hochfrequenz nicht mal 2 Minuten mit Abstand angewendet. Die Mutter berichtete nun, dass der Nabel nun sichtlich nach innen gegangen ist und nicht mehr so extrem hervortritt und das Baby friedlich schläft. Vorher hatte es ständig geschrien.

27.05.2019, Heilpraxis WhatsApp Nachricht, Achilles-Sehnen-Anriss

Ein Patient von mir hatte seine Achillessehne angerissen. Der Arzt meinte es könne von den Cholesterinsenker durchaus verursacht worden sein. Ich habe ihn dann mit meinem Gerät behandelt 1 Intervall à 15 Minuten. Was mir gleich sofort aufgefallen ist, dass die Verhärtung auf der Achillessehne direkt nach der Anwendung deutlich weicher wurde. Auch konnte er deutlich besser gehen. Nach der 2. Behandlung hatte er so gut wie keine Schmerzen mehr.

27.5.2019 Heilpraxis, WhatsApp Nachricht Collon Karzinom

Collon Patientin eine Dame knappe 70, noch keine Chemo und noch keine andere Behandlung vorgenommen. Habe ich ihr dann gleich gestattet mit dem Gerät und 4 Intervalle à 20 Minuten an den Bereichen an dem der Collon Karzinom ist überwiegend inkl. Leber mitbehandelt. Ich mache dazu noch Infusionen und sie fühlte sich sofort besser. Interessant ist, ich taste ja die Tumore auch ein bisschen ab und man kann wirklich fast spüren wie sie unter der Hand weicher werden oder zum Teil weniger werden. Und heute kam sie nochmal. Sie meinte 2 Tage lang ging es ihr sehr gut, ich bestellte sie so alle 2 Tage und sie fühlt sich super gut und hat wieder Appetit und konnte wieder etwas essen. Der Stuhlgang ist wieder ganz normal geworden.

29.05.2019, Frau Gabriele / Frau Dr. Kopp , Nervenschädigungen im linken Bein

Hallo Gabriele Sie haben sich das 2. Mal behandelt und Verbitterung vorgefunden. Würde Sie uns berichten was Ihre Grunderkrankung ist und was Sie bemerkt haben?
„ Ich habe seit über 20 Jahren Nervenschädigungen im linken Bein durch 3 Bandscheibenvorfälle und Spinalkanalstenose. Und meine Nervenbahnen zu lange gequetscht und seitdem bin ich chronischer Schmerzpatient und muss Phentanyl-Pflaster nehmen und habe trotz alledem noch starke Schmerzen mit Krämpfen und ein Taubheitsgefühl im linken Bein. Das Bein knickt mir öfters weg. Das linke Bein ist vom Gefühl her eher wie ein Holzbein, als wenn es gar nicht zu mir gehört, da ich es kaum spüre.“
Und nach der 2. Behandlung was ist Ihnen aufgefallen? „Das Bein ist wesentlich besser durchblutet ich hab seitdem keine Krämpfe mehr in den Beinen. Meine Schmerzen sind um 90 % weniger geworden. Also ich fühl mich einfach wesentlich besser ich bin total Glücklich über die reduzierten Schmerzen. Energetisch bin vitaler, aktiver und habe ich viel mehr Energie erhalten.“ Das freut uns Gebriele und dies erst nach 2 Behandlungen. Wir haben Frau Gabriele immer Montag und Donnerstag behandelt. Wir freuen uns für Sie vielen Dank.

03.06.2019 Fr. Z. Heilpraxis Impingement Syndrom, Schulter

Patient mit Impingement-Syndrom Schulter. Extreme Schmerzen kann kaum rotieren und anheben.

Nach der ersten Anwendung konnte sie so ziemlich wieder die Bewegung erlangen und hatte dieses Ziehen im Bizeps Bereich nicht mehr so extrem. Fühlte sich super gut. Das Bein knickt mir öfters weg

04.06.2019, A.ST. von Wattenbeck Fahrradsturz / Prellung

Ich möchte meine bemerkenswerte Erfahrung ich mit den Wasserenergetisierer gern mit euch teilen.
Ich habe mir Freitagfrüh bei einem Fahrradsturz eine heftige Prellung im linken Fuß zugezogen. Der Fuß schwoll immer mehr an und ich konnte ihn nach zwei Stunden nicht mehr bewegen, nicht mal berühren ohne heftigste Schmerzen zu haben. Es ging absolut nichts mehr. Ich konnte mich nur noch mit Hilfe von zwei Gehhilfen irgendwie bewegen.
Ich habe den Fuß hochgelagert und mit kalten Schwedenkräuterwickeln umwickelt. Und ich habe meinen Fuß an dem Tag mit 3 x 2 Einheiten Wasserenergetisierer behandelt. Mein Fuß ist sowas von heiß geworden. Abends konnte ich schon wieder vorsichtig auftreten, die Zehen bewegen und den Fuß strecken und beugen. Ich konnte ohne Schmerzen schlafen und am Morgen war nahezu alles wieder im Lot. Ich habe die echt heftige Prellung an einem Tag überwunden. Hammer!
Vielen Dank für das tolle Gerät und viele Grüße A. St. Wattenbek

10.06.2019 Frau K.R. B. Tinnitus

Servus Herr Tränkle, besitze den Wasservitalizierer seit 3 Wochen.
Seit dieser Zeit trinke ich nahezu ausschließlich befeldetes Wasser und befelde mich alle 3 Tage.
Seit 11 Jahren ärgert mich das „zischen „in meinen Ohren. Ein Tinnitus!
Seit 4 Tagen ist es tatsächlich verschwunden. Die Ruhe im Kopf ist wieder retour.
Bin sehr glücklich!!!

19.06.2019 Herr E. von Frau D.H. Arthrose Knie

Erwin befeldet nun zum 3. Mal. Er sagt: „Vor einer Woche bin ich zum Arzt und es hiess, dies sei halt Arthrose und man kann nicht viel machen. Ich hatte beim Laufen immer ein Stechen. Dann habe ich bei Frau D. das erste Mal befeldet. Es wurde extrem heiss und erstaunlicherweise hatte ich das Stechen nicht mehr und konnte beschwerdefrei laufen. Das Stechen kam auch nicht zurück. Zwei Wochen bevor ich befeldet habe nahm ich noch Borax. Wenn ich jetzt befelde wird es nicht mehr so heiss nur noch warm. Das wichtigste für mich ist, dass das Stechen weg ist.

22..06.2019 Robert, WhatsApp Voice Nachricht/ Sonnenbrand linker Fuss

Ein Prominenter (Name unbekannt) lag auf einer Liege mit Schirm am Strand und ist eingeschlafen danach hatte er unterhalb der Knie einen Sonnenbrand an beiden Füssen. Er hat dem Gerät nicht getraut und ich durfte nur den linken Fuss zwei Mal behandeln. Die Schmerzen waren bis zum Abend komplett zurückgegangen. Ich habe ihm empfohlen sich mit dem vitalisierten Wasser auch noch einzureiben damit es effektiver ist. Am nächsten Tag hatte er am linken Fuss keine Schmerzen mehr.

22.06.2019 WhatsApp Voice Nachricht Mittelfussknochen-Bruch









Wir hatten gerade noch gesprochen betreffend der Knochenheilung. Du Arthur hattest an einem Vortrag erwähnt bei Knochen wirke es nicht so gut.
Also schau mal der Mittelfussknochen …der Bluterguss und Schwellung ist weg abgeschwollen etc. Aber der Knochen ist innerhalb von 16 Tagen doch mindestens so geheilt, dass er gestern mit seinen Barfussschuhen gewandert ist und dies schmerzfrei. Ich finde es wirkt sehr gut bei Knochen. Auch bei einem anderen Fall Fingerbruch hatte es auch schnell geheilt

22.06.2019, WhatsApp Nachricht

Danke für deine Ermutigung. Ich könnte vier Geräte nebeneinander laufen lassen und ich würde es machen, wenn ich es mir leisten könnte. Das zweite Gerät war eine Leihgabe von einer Patientin, der ich über Weihnachten helfen dürfte. Sie war damals schwer Suizidal, heute geht es ihr recht gut. Einfach so aus Dankbarkeit stellt sie es mir hin, sie meinte sei lieber bei mir da gefällt es ihr gut, es wäre ihr zu Hause eher eine Last, dann müsste sie ihren Mann ihren Sohn und den kranken Nachbarn behandeln. Da war ich wirklich gerührt über dieses Angebot. Mich machen deine Geräte einfach nur sehr glücklich, denn irgendwie ist es für mich das Allerschönste anderen Menschen helfen zu können, als Arzt hast du nicht oft eine solche Erfolgsrate. Habe das Gefühl die Medizin schleppt sich so daher und ist glücklich, wenn sie 3 % Erfolg haben mit irgendwelchen Medikamenten von denen du 80 % wahrscheinlich direkt in den Müll schmeißen solltest. Dir ein schönes Wochenende

24.06.2019 Naturheilpraxis in B. Mann 71 J. kleiner Zeh gebrochen

Ein Patient 71 Jahre alt hat sich den kleinen Zeh gebrochen. Nach 2 Behandlungen à 20 Minuten konnte danach wieder schmerzfrei gehen und die Schwellung war weg.

25.06.2016 Frau Manuela B. verstopftes Ohr

Hallo lieber Henry, es hat viel Freude bereitet, mit dir in Bernkastel-Kues zu reden. Mir hat der Wasservitalisierer sehr imponiert und auch direkt geholfen mein linkes Ohr, welches seit zwei Jahren dauerhaft energetisch verstopft ist, zu öffnen.

25.06.2019, Hr. Manfred L. OP Innenmeniskus an Knie

Ich bin an beiden Knien Am Innenmeniskus vor ca. 8 Jahren operiert worden
Immer wieder passierte es, dass irgendeine Bewegung das Knie verdrehte.
Die Schmerzen sind weg nach 1 bis 2 Anwendungen von ca. 30 Minuten an dem betreffenden Knien
Früher musste ich Schmerzmittel schlucken und hatte bis 14 Tage Probleme

02.07.2019, Frau E. Sch. WhatsApp Nachricht

Hallo Hr. Duckgeischel, nun ist es ein Jahr her, dass ich von Ihnen dieses Gerät gekauft habe. Und ich habe es noch keinen Tag bereut. Mir geht es sehr gut. Ich wende es fast jeden Tag an, sofern mir Die Zeit es erlaubt. Ich mache daraus regelrechtes Ritual daraus. Ganz liebe Grüsse
Es ist ein Gottesgeschenk, dass ich die Chance bekam sie und diese Therapiemethode kennen lernen zu dürfen.

02.07.2019, Befeldung der 12-jährigen Islandstute Fenna nach Hufrehe

Fenna hatte im März 2018 einen akuten ersten Hufreheschub bekommen. Der Grund war wohl ein nicht so gut funktionierender Stoffwechsel und Weidegang bei klarem kaltem Wetter. Die akute Phase war relativ schnell behoben, aber Fenna fehlte ihre eigentliche Power (nach jedem Ausritt war sie sehr stark am Schwitzen) und sie hatte seitdem geschwollene Ohrspeicheldrüsen (Lymphdrüsen im Halsbereich), die auch teilweise verhärtet waren. Nach Behandlung mit Kräutern und Homöopathie mittels Haaranalyse hatte sie wieder etwas mehr Energie, aber ihre Hufe waren noch nicht ganz in Ordnung und die Ohrspeicheldrüsen (Lymphdrüsen) weiterhin vergrößert, fest und geschwollen.
Im Mai 2019 liehen wir uns den Wasserenergetisierer für 4 Wochen aus und befeldeten Fenna fast täglich, zunächst hauptsächlich an den Ohrspeicheldrüsen, dann auch den Bauchraum (Leber) und hin und wieder die Hufe. Die Verhärtungen gingen nach ca. einer Woche merklich zurück, es zeigte sich weißlichen Belag auf der Zunge, den sie „wegkaute“. Seitdem ist die Schwellung stark zurückgegangen, Fenna hat wieder viel Power und Lauffreude (sie schwitzt kaum noch, eher so wie vor der Erkrankung), sie ist voller Lauffreude und Elan. Auf den nächsten Beschlag sind wir gespannt. Unser Pferd hat die Behandlung bei jeder Anwendung mehr genossen und stand immer völlig entspannt und ruhig da.





Fennas Ohrspeicheldrüsen vor der Behandlung Entspanntes Stehen während der Behandlung
Wir selbst haben das „Gerät“ selbstverständlich auch für uns verwendet und bei einigen Erkrankungen deutliche Verbesserungen bemerkt. (Deutliche Verkleinerung von Ganglien an der Hand und Schmerzfreiheit nach nur wenigen Behandlungen, Beschwerden im Bauchraum).

06.07.2019 WhatsApp **Hr. Marko T. WhatsApp, Frau 43 aus London Metastasen in Lunge**

Eine Frau 43 Jahre alt, seit drei Jahren Brustkrebs festgestellt zwei Jahre Behandlung alternativ und danach bei Dr. K. als schon der Tumor sehr groß geworden ist musste operiert werden und die Brust wurde auch entfernt. Nach der OP war sie krebsfrei. Die Schmerzen an der Narbe wurden aber fast unerträglich. Dann folgte Röntgenbild der Lunge nach wie vor konnte man nicht verstehen was diese Vergrößerung an dem Brustbein ist aber durch diese Bild hat man festgestellt, dass sich Metastasen in der Lunge gebildet haben. Das was sie auf dem Foto sehen vor der Behandlung.
Sie war dann bei mir drei Wochen und hatte täglich eine Behandlung mit der Antenne circa ein bis anderthalb Stunden gemacht. Die Vergrößerung an dem Brustbein hat sich verkleinert man konnte zu sehen, wie es jeden Tag kleiner geworden ist. Sogar der Dr. K. hat sich gewundert. Sie hat auch während dessen ITP Infusionen bekommen 1-mal in der Woche.

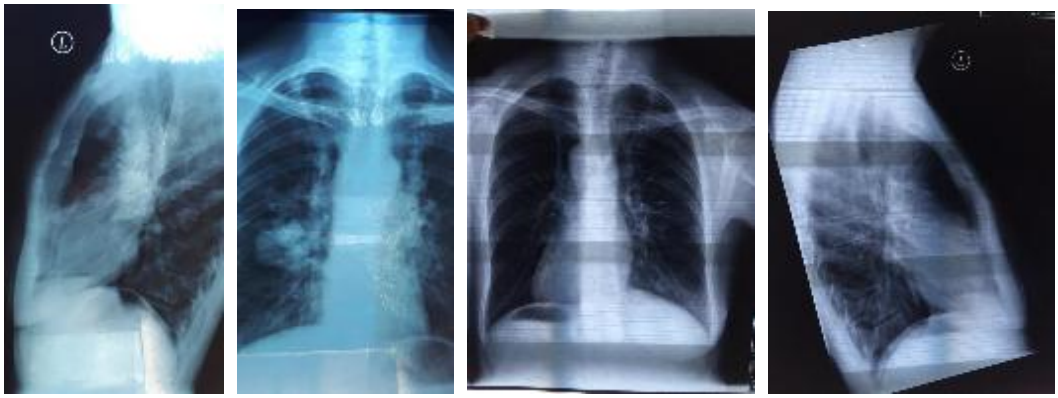

Dann ca. sechs Wochen nach dem ersten Röntgenbild hat sie nochmal ein Kontrollröntgen gemacht und da ist nichts mehr zu sehen.

08.07.2019 WhatsApp **Frau Ilse D. WhatsApp Nachricht / Katzenbericht**

Ich wollte auch wieder einmal einen tollen Erfahrungsbericht melden. Ich befelde mal ab und zu die Katzen meiner Vermieterin. Sie kommen von selber zu mir in die Wohnung, wenn sie sich schlecht fühlen oder Energie brauchen. Sobald ich die Türe öffne gehen sie selbstständig zum Gerät, denn sie wissen wo sie es finden und schmusen quasi mit der Handsonde ich es einschalte. Wenn dann das Gerät anstelle gehen sie voll ab und so nach 3-4 Minuten genügt es ihnen und sie gehen wieder. Das ist so der normale Vorgang dies finde ich ganz witzig. Luzi hatte vor 6 Wochen 8 kleine Kätzchen bekommen und war auch dementsprechend ausgemergelt und schwach. Als die Katzen 2 Wochen alt waren musste sie kurz raus und ist auf ein Mardernest oder so getroffen. Jedenfalls hat ein Marder heftig die Luzi ins Gesicht gebissen wir wussten nicht ob sie ihr Auge behalten kann. Auch der Kiefer war deformiert. Sie konnte nicht mehr richtig essen. Die Tierärztin meint man könne nicht operieren, weil so das Leben der Kleinen auf dem Spiel stehen würde. Ich habe mich noch am selber Tag mit dem Gerät zu ihr gesetzt und den Kiefer und das Auge befeldet. Sie hat mir interessanterweise immer die Stellen hingehalten, die Ihr am meisten weh getan haben. Am Tag an dem es passiert ist war sie wie halbtot und teilnahmslos. Als ich sie befeldet habe hat sie angefangen zu knurren und war ein wenig lebhafter. Am nächsten Tag ging es ihr schon ein gutes Stück besser. Die Tierärztin war sehr erstaunt, dass sie so eine tolle heilungsfähigkeit hat obwohl sie so schwach war. Dann habe ich die Befeldung täglich 1 bis 2 gemacht so lange sie wollte, wenn sie dann aufstand reichte es ihr. Es von Tag zu Tag besser gegangen. Natürlich auch mit antibiotischen Augentropfen und Schmerzmittel. Erstaunlich war, dass es relativ schnell mit ihr bergaufgegangen war. Nach der 1. Woche sah sie wesentlich besser aus. Das Auge sah so aus als ob sie das Augenlicht behalten könnte und sie konnte auch wieder besser essen. Nach 2 Wochen konnte sie wieder selbstständig aufstehen und mal kurz die Wohnung verlassen.





Katze nach 5 Tagen Katze nach 8 Tagen Katze nach 12 Tagen
Nun ist sie wieder fit und agil

09.07.2019 WhatsApp **Herr Hans D. Österreich / Muskelbündelriss**

Hallo Hans,Nach einer Sportverletzung und einem Muskelbündelriss am vorderen Oberschenkel kündigte mir mein Orthopäde eine Sportpause von mindestens 2 bis 3 Monaten an.
Bei einer Kontrolluntersuchung drei Wochen nach der Verletzung war der Zustand des Muskels am Ultraschall unverändert. Kurz darauf wurde ich auf (wie heißt das Gerät eigentlich? 😉) aufmerksam und durfte mich eine Woche (ca. 5-mal) damit behandeln. Die Schmerzen beim Gehen waren zum Zeitpunkt vor der Behandlung schon deutlich besser, jedoch immer noch da, an Laufen oder Berggehen war nicht zu denken. Bereits nach den ersten beiden Behandlungen mit... spürte ich den Bündelriss beim Gehen kaum mehr, nach einer Woche konnte ich mit leichter sportlicher Betätigung beginnen. Fünf Wochen nach der Verletzung meinte der Orthopäde beim Kontrolltermin, er wäre sehr erstaunt und würde die Verletzung am Ultraschall nicht mehr finden, hätte er sie nicht diagnostiziert. Sechs Wochen nach der Diagnose konnte ich wieder jegliche Art von Sport machen.

12.07.2019 WhatsApp **Erfahrungen von Herrn Bülend S. Muskelfaserriss bei Spitzen-Fussballer**

Hallo lieber Bülend schön, dass Du wieder in Stuttgart bist. Jetzt haben wir schon immer wieder über Muskelfaserrisse gesprochen, dass Sportlern nie recht wissen wann ist es ausgeheilt und wann können sie mit leichtem Training anfangen und wann können sie richtig belasten. Zu früh vielleicht anfangen und damit die Verletzung wieder erneut ausbricht und sie wieder zurück zur Reha müssen.
Wie ist jetzt Deine Erfahrung mit der Wärmebildkamara? Was konntest Du hier an tollen Ergebnissen erzielen? „Ich habe hier einen erfolgreichen Fussballspieler U19. Er hat einen Muskelfaserriss und er kam dann zur Befeldung und da haben wir gleich die Handsonde an die Stelle die zieht gehalten. Es wurde sofort heiss. Dann haben wir ein Wärmebildfoto gemacht, das wir sehen wie weit und wie geht's runter und welche Temperaturunterschiede haben wir da. Man sieht grün + gelb 36/37° und das rote geht hoch bis 42.5. Der Spieler kommt natürlich immer wieder zum befelden, damit die ganze Blutzirkulation angeregt wird. Dies ist ein Schwachpunkt dieses Spielers. Warum passierte bei ihm der Engpass? Es war vielleicht nicht richtig ausgeheilt gewesen und er hat es so verschleppt. Sobald er kein zwicken mehr verspürte dann fing er mit dem Training an und wurde zu U19 Nationalmannschaft beordert und da hat er wieder einen Muskelfaserriss bekommen und ist wieder ausgefallen.
Er kam zu mir und sagt jetzt machen wir es so, wenn ich denke es zieht nicht mehr dann halte ich die Antenne hin und wenn gar nichts rotes mehr ist, erst dann gehe ich ins Training. So etwas passiert mir nie wieder. Dies ist meine Rückversicherung. Es ist natürlich für den Spitzensport ein ideales Werkzeug um zu sehen wie schnell kommen sie wieder an Ihre Leistungsgrenzen.

12.07.2019 WhatsApp **Frau D.H. und Frau H. / Brust und Lungenkrebs**

Frau H. hat eine Freundin mit Brust und Lungenkrebs. Sie wurde mit einem Medikament therapiert, das 10'000.- CHF im Monat kostet. Es war auch nicht sicher ob die Krankenkasse dieses Medikament bezahlen würde. Zuerst sagten sie nein. Sie hat dann das Medikament bekommen und es ging ihr zusehends schlechter. Jetzt hat sie das Gerät im Einsatz und ruft Frau H. an „Glaubst Du an Wunder?"

Der Arzt sei fast vom Glauben abgefallen. Bei ihr ist weder in der Brust noch in der Lunge ein Tumor zu erkenne. Und das seit sie das Gerät im Einsatz hatte. Die Frau ist total begeistert.

13.07.2019 WhatsApp **Frau Claudia, Sohn Autismus, Parasiten/Darm**

Bei einem unserer Söhne wurde frühkindlicher Autismus diagnostiziert. Nach einer Odyssee von ärztlichen Gutachten etc. Habe wir angefangen Bücher zu lesen um alternative Behandlungen mit ihm durchzuführen. Unteranderem das Buch „Autismus heilen " von Kerri Rivera. Dadurch haben wir festgestellt, dass es in Wirklichkeit Parasiten sind, die ihn krank machen. Wir haben mehrere Parasitenkuren durchgeführt und es kamen Unmengen von Parasiten heraus. Im Vorfeld haben wir die Impfung ausleiten lassen. Unser Sohn hatte von Anfang an unklare Anfälle. Nach den Anfällen kamen jedes Mal Parasiten die abgestorben sind über den Darm heraus. Einmal kam ein 70 cm langer Seil-Wurm heraus. Da wussten wir, er ist nicht krank, er ist parasitär belastet. Leider wurden wir von den Ärzten nicht gehört. Mit der Befeldung vor 3 Wochen brauchten wir ihm keine Notfallmedikamente mehr zu geben, sondern haben ihn sofort bei Krampfbeginn befeldet der Tremor, der von den Nebenwirkungen der Medikamente kommt ist durch das Befelden auch nicht mehr da. Unser Sohn spürt, wenn die Parasiten robben, wie er sagt oder beissen. Helle Narben an der Haut sind Stellen an denen sich die Parasiten andocken. Das was wir als Nervenzucken oder Musekelzucken spüren sind Parasiten die sich bewegen. Zu Beginn der Befeldung kamen mehrere Arten von Würmern heraus die abgestorben waren. Es geht ihm jetzt zusehends besser. Die Lebensfreude und Energie kommen wieder. Er spürt sich besser. Wir sind dankbar, dass wir dieses Gerät haben dürfen und sind gespannt was wir noch alles erleben dürfen.

13.07.2019 WhatsApp **Frau Tan aus Hongkong, Krebspatientin**

Verrückt! Also meiner Krebspatientin geht es trotz Chemo so gut, dass sie nächste Woche wieder anfängt zu arbeiten!
Leider machen die hier in Hongkong keine Zwischenuntersuchungen und sie muss diese 6 Chemos auf Druck der Familie über sich ergehen lassen.
Habe ihr zusätzliche Nahrungsergänzungsmittel zur Leberentgiftung gegeben und hoffe sie schafft es trotz Chemo.
Bei einer anderen Freundin mit gleichem Befund und mit Chemo im letzten Jahr OHNE Befeldung und ohne meine Konsultation ist es schief gegangen und sie lebt nicht mehr.
Habe nun den direkten Vergleich.

17.07.2019 WhatsApp **Frau G. Armoperation / Zahnschmerzen**

Frau G. hatte eine Armoperation und konnte daher ihren rechten Arm nicht mehr anheben. Danach kann sie ein paar Mal zum Befelden, und kann wieder erwarten Ihren Armen wieder alleine strecken. Ihre Physiotherapeutin kann das nicht verstehen. Außerdem hat sie Zahnschmerzen an einem Zahn, der ist es viel besser geworden sie hat kaum noch Zahnschmerzen. 👍😉

18.07.2019 Herr Bernard P. Rückmeldung vom 18.07.2019, Thrombose Fuss / Schulterschmerzen

Hallo lieber Bernard, ich möchte dir kurz an meine Erfahrungen mit diesem Wasservitalisierer berichten. Seit drei Wochen nutze ich ihn täglich und trinke auch das strukturierte Wasser. Durchweg positive Erfahrungen. Sogar mein linker Fuß der schon Jahre durch eine Thrombose belastet ist, hat der Umfang und Druck im Bein deutlich und spürbar nachgelassen. Eine jahrelange Schwellung im linken Fußballen war nach zweimaliger Behandlung quasi nicht mehr vorhanden.
Meine Schulter schmerzte seit fast 2 Jahren was mit der Bizepssehne zu tun hatte. Diese Schmerzen sind komplett verschwunden. Und im Daumengrundgelenk hatte ich seit zwei Jahren Beschwerden gehabt. Auch hier sind die Schwellungen sehr stark zurückgegangen und die Verhärtungen im Gelenk sind aufgeweicht. LG, Ronny

19.07.2019 WhatsApp **Pflanzen**



3 Blauregensamen in jeden Topf - links mit strukturiertem Wasser 💧 ❄ 💧 , rechts mit normalem Wasser 💦

22.07.2019 WhatsApp **V&W mit Trix Sommergrippe**

Kurz Info mit unserer „Trix“: Ausser an einem Tag haben wir beide jeden Tag mit Freude die Befeldung durchgeführt. Beide haben eine ziemlich heftige Sommergrippe durchgemacht (mit div. Symptomen) sind aber jetzt auf dem aufsteigenden Ast! Besonders erfreulich: mehr Energie – besserer Schlaf!
V & W
Hier noch mein Aufsteller zum 1.August. Vor 3 Wochen habe ich mit „meiner Trix“ regelmässig zu befelden begonnen und nun realisiere ich dass meine anhänglichen Leistenschmerzen links sich offensichtlich in Luft auflösten ... das tut gut 😊 Frau V.

24.07.2019 WhatsApp **geschwollener Daumen**







30.07.2019 WhatsApp **Dr.- H. S. und Frau Anna komplette Innenohr- Schwerhörigkeit**

Sehr geehrter Herr Tränkle
Ich möchte eine schier unglaubliche Erfolgsgeschichte mit Ihnen teilen:
Ich hatte Ihnen von meiner Tochter Anna berichtet: das Down-Syndrom-Mädchen, das dank Dr. Hamer ein fast normales Leben führen kann. Geblieben ist ihr eine komplette Innenohr- Schwerhörigkeit des rechten Ohres, eine funktionelle Taubheit rechts, nach einem Akusticusneurinom, klassisch nach einem hängend-aktiven Vater-Trennungskonflik.
Und jetzt die Sensation: nach nur einer Befeldung am ersten Abend nach Erhalt Ihres genialen Gerätes sagt die Anna am nächsten Morgen mit Tränen in den Augen, sie könne rechts hören. Sie hört ihre Lieblingsmusik immer mit Kopfhörern, und sie hört erstmals in ihrem Leben binaural, also in Stereo!! Ich wollte das natürlich unbedingt verifizieren lassen, und heute hatten wir den Termin zum Audiogramm. Es

ist ganz eindeutig bestätigt worden, sie hört auf dem bisher tauben Ohr, wenn auch (noch) nicht so gut wie links. Es ist unglaublich, unfassbar!!
Ganz nebenbei: auch ihre Struma aufgrund der Unterfunktion ihrer Schilddrüse geht dramatisch zurück. Der Halsumfang ist schon 4cm weniger! Und auch die klinischen Symptome, Müdigkeit, Trägheit etc. sind deutlich besser!
Herzensgrüße, in Verbundenheit
Frau Dr. H. S. und Anna

01.08.2019, WhatsApp **Marcel aus Spanien / Tumor**

Hallo Arthur, …. ich weiß nicht ob du mit dem Thomas noch mal Kontakt hattest… der Tumor schrumpft. Also sehr deutlich sagt er, er ist bestimmt schon ein Drittel zurück gegangen. Ich habe dazu gestern mit einem Onkologen drüber geredet, der hat gesagt, du sollst gut auf dich aufpassen. Das ist eine Sensation! Also richtig toll, wir sind gang ganz doll berührt. Vielen Dank mein Lieber. Bis dahin, alles Gute, Tschüss

02.08.2019 WhatsApp **Blind-Test Wasser**

Das ist eine Bioresonanz Therapeutin, die mit einer Bekannten den Blindtest gemacht hat.

Die Therapeutin ist "am Ausprobieren", ihres neuen Gerätes. Der Test sollte beiden Frauen zeigen, ob ein Unterschied feststellbar ist, zwischen unbehandeltem oder befeldetem Wasser. Manche Leute wollen sichergehen, dass es nicht einfach nur eine mentale Geschichte ist.
Ich habe mit dem Wasserstrukturierer einen Blindtest durchgeführt mit jemandem, der nichts wusste. Resultat:

- "Hahnenwasser" schmeckt wie zuhause aus dem Hahn
- Energetisiertes Wasser (vom gleichen Wasserhahn): schmeckt weicher, klarer, ist besser zum Trinken und ohne Nebengeschmack

Also hatte sie der Besucherin nacheinander zwei Gläser Wasser zu trinken gegeben und wollte wissen, ob und was der Unterschied wäre. Lg Thomas

02.08.2019 WhatsApp **Marcel aus Spanien, Mittelfinger gestaucht**

Wir haben schon ein ganz besonderes Produkt 👏
Ich bin am Samstag im Bad ausgerutscht und dachte mind. 2 Finger sind gebrochen!!
Hab mich gleich befeldet (es hat unglaublich gezogen und wehgetan)
Hatte am nächsten Tag noch 2 sehr, sehr schmerzhafte Befeldungen, aber was soll ich sagen: Ich kann seit gestern wieder alles normal machen, also greifen, tragen, Faust machen. Ich habe keine blauen Flecken, keine Schmerzen und der Mittelfinger ist nicht mehr geschwollen!!!

03.08.2019 WhatsApp Nachricht **K. aus München. Tränende Auge**

sehr gut! ein Fass ohne Boden der Heilungsmöglichkeiten. leider bin ich kerngesund, verwende das Gerät trotzdem täglich erster Effekt nach einmaliger Anwendung: mein linkes Auge leidet seit Jahren unter leichter Gereiztheit - speziell Windzug und Kälte. der Effekt war mein trändes Auge (so wie bei Opas). nach einmaliger Behandlung ist das Problem einfach weg!
Zweite Baustelle. Hautbeschädigung an linker Schläfe. schmerzhaft beim Anfassen seit zirka 3 bis 4 Jahren. nach jeder Behandlung ist die Hautgereiztheit weg und auch die Rötung verschwindet. auch super. danke! ich geh trotzdem wieder gemässigt ins Sonnenlicht und behandle nach

05.08.2019 Ergebnisse aus Österreich **Gesichtslähmung**

Ergebnisse aus Österreich: Gemeinsame Befeldung eines Patienten mit einer Gesichtslähmung (komplette rechte Gesichtshälfte). Patient müsste wegen Gefahr des austrocknen des Augapfels eine Augenmaske tragen.

Befeldung 45 min. Ergebnis trat am nächsten Tag ein. Alle motorischen Funktionen wiederhergestellt, Augenmaske könnte entfernt werden.

07.08.2019 WhatsApp Voice Nachricht**, Hypersensibel auf elektromagnetische Strahlen**

Patientin war hypersensibel auf elektromagnetische Strahlen, wie Funkmasten. Sie kam sehr abgeschlagen. Ein Test ergab, dass sie eine Überbelastung an elektromagnetischen Strahlen hatte. Daraufhin 2 x im Abstand von 1 Tag, 20 Minuten befeldet und ihr ging es sofort besser. Nach der 1. Befeldung fand sie, dass sie sich im Kopf klarer fühlt. Nach der 2. Behandlung fühlt sie sich wieder super gut. Ergänzend dazu sie hatte folgende Symptome Schwindel, Übelkeit und fühlte sich Kopf benommen mit stechenden Schmerzen. Auch diese Symptome waren nach der 2. Behandlung weg,

13.08.2019 Herr Michael O.

Hallo, kurze Rückmeldung zum Tesla.
Ich habe, wenn ich gestresst bin öfter sehr entzündeten Nagelbetten und Neurodermitis genau an den Fingernägeln. Ich therapiere diese stellen jetzt seit 5 Tagen 3x am Tag, die Entzündung geht zurück, das Nagelbett normalisiert sich und die abgestorbene Haut blättert ab 👍🏻
Ich habe das Problem seitdem ich klein bin, vielen Dank für die Heilungsmöglichkeit 💚

14.08.2019 Frau Elena und Sunil Berlin, / geschwollene Knöchel

Mein Onkel hat das Gerät 6-8 Wochen regelmäßig benutzt. Sein Fuss und Bein, die seit seiner Herzoperation vor ca. 2 Jahren stark angeschwollen waren vom Knöchel bis ca. Knie, da von dort Venen gezogen worden waren, ist nun deutlich weniger geschwollen. Er fühlt sich sehr gut.

17.08.2019, WhatsApp Nachricht, Blutblase

Normalerweise heilt eine Blutblase ab 1 Woche ab. Mit dem WasserVitaliserer in wenigen Stunden nahezu ausgeheilt.







20.08.2019 Herr Walter Sch. WhatsApp**, Schulterverletzung**

Hallo Herr Tränkle,
über eine gute Freundin (Ärztin) die sich Ihr Gerät gekauft hat, haben wir meine Schulterverletzung

neben Physio und Faszien behandelt.
Wir stellten ein signifikante und schnelle Besserung der Beweglichkeit innerhalb von 3 Wochen fest.
Die Beweglichkeit steigerte sich in dieser Zeit von ca. 60% auf nun ca. 95% und wir können ab nächster Woche mit leichtem Krafttraining beginnen!
Nun ist es sehr wahrscheinlich, dass ich um die schon angesetzte OP hinweg komme!!! Beste Grüße aus dem Zugspitzgebie

02.09.2019 Frau Marion, WhatsApp Nachricht, nach 3 Monaten Tumorfrei

Unser Lennard ist jetzt nach 3 Monaten Tumorfrei ohne Chemo oder sonstiges Dank ihrem Gerät und Gott der uns zu ihnen geführt hat 😊. Obwohl uns die Ärzte zu 99% ein erneutes Wachstum vorhergesagt haben. Vielen Dank für ihre Unterstützung und die Hilfe für die Ursachenergründung durch Hr. S.!

02.09.2019 S. + R. WhatsApp Nachricht Schmerzen am grossen Zeh

Ich (51J) und mein Mann (55J) haben den Wasservitalisierer seit Sep.2018, ich hatte eine tolle Erfahrung auf der Messe mit einer spontanen Schmerzlinderung am großen Zeh (den ich im Urlaub zuvor angebrochen hatte) dass war dann unsere Überzeugung für den Wasservitalisierer, den wir als beste "Anschaffung " bezeichnen würden.

MIGRÄNE
Ich litt seit frühester Kindheit an starken Migräneanfällen mit Aura und Sprachstörungen und musste dann sehr starke Medikamente nehmen. Als ich wieder einmal einen starken Anfall bekam, wollte ich schon zu den Medikamenten greifen, da sagte mein Sohn Florian, dass ich doch das Gerät ausprobieren solle was ich dann auch tat. Ich hab meinen Kopf komplett befeldet und hatte mit großem Erstaunen innerhalb von 15 -20 Minuten die Migräne komplett aufgelöst, was für ein Erfolg als jahrelanger Migränepatient.
Solchen Erfolg konnte auch die Tochter (27J) einer lieben Bekannten verzeichnen, die wöchentliche Migräneanfälle hatte.

KNIEPROBLEME
Mein Mann hatte seit einigen Jahren Probleme mit den Knien, er konnte oft nicht ohne Schmerzen bei handwerklichen Tätigkeiten knien, durch den Wasservitalisierer hat er damit auch Abhilfe schaffen können.

WASSER IN DER LUNGE (Hund Finn)
Bei unserem Hund Finn (8J) wurde in 2018 Wasser in der Lunge und ein großes Herz diagnostiziert, er hustete bei Aufregung und es ging ihm sichtlich schlecht. Als wir regelmäßig den Wasservitalisierer bei ihm so ca. 30 Min täglich in einem Zeitraum von ca. 3-4 Wochen angewendet hatten, ging es bei ihm wieder bergauf, jetzt befelden wir ihn nur noch hin und wieder.
Ganz liebe Grüße S. und R.

02.09.2019 WhatsApp Nachricht Sehen angerissen

Junge, 12 Jahre, Sehne am Knöchel angerissen.
Verlangt ca alle 3-5 Tage befelden. Schmerzen nach dem Befelden jeweils deutlich weniger.
Ich mache jeweils Ohren, Nacken Hände, Schmerzpunkt.

02.09.2019 WhatsApp Nachricht, Augen

Frau, ca 35J, Sehfähigkeit wird laufend schlechter ohne Grund und Diagnose.
Ich befelde sie seit ca 5 Wochen jede Woche 1x und sie trinkt befeldetes Wasser.
Befeldung gemäss Schema komplett. Augen, Chakren (Solarplexus, Stirn und Kronen), Rücken (Halswirbel) und Leber als "Schmerzpunkte"
Verbesserung bis jetzt:
Hat nur noch 1 Tag Kopfschmerzen statt 14 Tage am Stück
Beim nach oben sehen keine stechenden Schmerzen mehr
Sehfähigkeit wird in ca 2 Monaten kontrolliert
Ich bin gespannt

03.09.2019 L.B. / T.L. aus der Schweiz WhatsApp Nachricht, bösartiges Sarkom

Hallo lieber Thomas
Also, wie du weisst, habe ich das Gerät ca. seit Nov. 18 und bekam erst mal einen riesen Schreck. Ich hatte am rechten Oberschenkel eine Delle, wie die Aerzte glaubten von einem Sturz im September 18. Die wurde mit der Behandlung immer grösser bis zu einer so bedrohlichen Ausdehnung, dass ich sie im neuen Jahr operieren musste und sie sich als bösartiges Sarkom herausstellte. Also, um es kurz zu machen: mehr als einen Monat Spital mit allen nur möglichen Nebenerscheinungen wie Darmverschluss, verknacktes Knie, Kollapse bis hin zu Wiederbelebung etc. Alles Schlimme. Bis es mir aushängte und ich meinen Sohn bat mir das Gerät ins Spital zu bringen. Ab da habe ich mich täglich befeldet, überall am Körper ausser dem OP-Gebiet und siehe da, sogar die Aerzte bemerkten, wie schnell ich mich erholte. In die Reha nahm ich das Gerät ebenfalls mit und nach zwei Wochen ging ich nach Hause und danach in die Ferien.
Jetzt geht es mir sehr gut mit Ausnahme, dass ich mit Gehen und so noch nicht die volle Kraft habe. Aber meine Werte sind super. Eine anempfohlene 5-wöchige Bestrahlung habe ich übrigens abgelehnt. Wenn ich zuhause bin, befelde ich mich täglich vor dem Fernseher, eigentlich überall am Körper, je nach Gefühl. Vor allem meinen desolaten Knies geht’s besser, ich bekam Lippenherpes weg damit sowie eine beginnende Erkältung und andere kleinere Uebel.
Erwähnen möchte ich noch, was du zwar weisst, dass ich seit über 8 Jahren nierentransplantiert bin (Lebendspende meiner Cousine) mit den damit verbundenen Auflagen wie Immunsuppressiva und ständigen Arztkontrollen. Wieweit ich aus diesen Gründen anders reagiere oder so, weiss ich nicht. Deshalb wäre es interessant, wenn es weitere Transplantierte gäbe mit deren Erfahrungen.
Her
zliche Grüsse L.B. aus der Schweiz

11.09.2019 Fr. Diana H. Kind 10 Jahre mit Zahnspangen-Schmerzen

"Die Kundin ist 10 Jahre alt und trägt eine Zahnspange, die regelmässig angepasst werden muss. Diese Anpassung der Gummibänder hat vorher so grosse Schmerzen verursacht, dass das Mädchen mehrere Tage nur Joghurts essen konnte. Seit sie sich nach den Anpassungen beim Zahnarzt regelmässig befelden lässt, hat sie keine Schmerzen mehr und kann direkt nach dem Zahnarztbesuch richtig essen."



09.09.2019 Frau Diana H. Schweiz Psoriasis / Schuppenflechte





Am 9. Mai angefangen zu befelden bis mitte Juni. Danach sind sie 2 Wochen in die Ferien gefahren. Nach den Ferien hat sie dann regelmässig befeldet. Man hat gesehen wie sich die Haut erneuert hat. Sie fing auch mit einer Lichttherapie an . Und jetzt Anfang September kann man wirklich sagen, dass die Psoriasis / Schuppenflechte weg ist. Die Haut hat sich komplett regeneriert. Die Haut hat sich flächig erneuert hat. Psoriasis ist eine Autoimunerkrankung in der dieHautzellen zu schnell erneuert werden.

10.09.2019 Herr Wolfgang R. 80 Jahre Fingergelenk Schmerzen

Seit vier Wochen behandle ich mich mit dem Hochfrequenzgerät mit großartigem Erfolg.
Bereits nach drei Behandlungen waren meine jahrelangen Schmerzen in den Fingergelenken verschwunden.
Auch die Schmerzen in der linken Wade beim Beugen des Knies haben sich verabschiedet.
Nach ca. drei Wochen habe ich festgestellt, dass ich wesentlich mehr Energie habe und die Erholungszeit/ Regenerationszeit nach dem Besuch des Fitnessstudios und auch nach meinen einstündigen Läufen sich wesentlich verkürzt hat.
Eine große Überraschung war für mich auch, dass ich mich morgens wieder an alle Einzelheiten eines Traumes erinnern kann und das teilweise in bunt.
Ich bin total begeistert, habe schon jetzt mehr Lebensqualität und bin gespannt, was noch alles passiert.
10.09.2019

Schutzgebühr 5.00 EUR

16.09.2019 Herr Dr. T., 48J, Beruf: Arzt/Internist Handgelenk-Fraktur

19.7.19 Sturz vom E-Bike auf die linke Hand mit starker Schwellung im linken Handgelenksbereich und Blutergüssen
21.07.19 Erstes Röntgenbild (210719): man sieht eine kleine Verdichtungslinie im Bereich des Processus styloideus (Griffelfortsatz)
21.07.-26.07. 1h Befeldung morgens und abends im Bereich der Schwellung und im Bereich der Verdichtungslinie
26.07.19 Zweites Röntgenbild (260719): die Verdichtungslinie im Bereich des Processus styloideus (Griffelfortsatz) wird noch dichter, die Ärzte sprechen von einer inneren Fraktur und empfehlen einen Gips für 5 Wochen, was von dem Patienten (selbst Arzt) abgelehnt wird. Stattdessen trägt er eine Handgelenksorthese und führt die Befeldung wie o.g. für die nächsten zwei Wochen fort.
09.08.19 Die Orthese wird nach 3 Wochen abgenommen, das Handgelenk schmerzt nur noch ganz leicht bei Überextension
14.08.19 letztmalig Befeldung
16.08.19 Das Handgelenk ist komplett schmerzfrei und wieder annähernd voll belastbar.





 Schutzgebühr 5.00 EUR

16.09.2019 Frau Caudia, 1 jähriges Kind eingeklemmte Hand

Nun ein Erlebnis mit dem Wasservitalisator an einem 1-jährigen Kind.
Die Mutter des Kindes hat beim Verlassen des Hauses nicht bemerkt, dass ihr Kind die Hand zum Festhalten im Türrahmen hatte. Und dann noch auf der Seite,an der sich die Türangeln befinden.
Die Mutter hat die Tür hinter sich vollkommen geschlossen.
Nachdem sie es bemerkt hat, ist sie augenblicklich wieder zu mir gekommen, mit der Bitte,ihrem Kind zu helfen. Als erstes habe ich Beinwelltinktur auf die unbeschädigte Haut getan,um den Schmerz zu nehmen. Danach durfte ich die kleine Hand befelden.
Der" Knick" ging über den Mittelhandknochen bis zur Gelenkkapsel des Zeigefingers.
Nach ca. 1-2 min befelden,fing das Kind an die Finger zu bewegen. Auf-zu, auf-zu. Danach musste die Mama Rescue-Tropfen bekommen,da sie durch den Schock umzufallen drohte. Die Mama, welche selbst im Krankenhaus arbeitet, ist danach noch in die Notfallambulanz gefahren. Die Ärzte haben nichts gemacht,da nicht einmal eine Schwellung zu sehen war und auch keinerlei Anzeichen von Schmerz beim ungehinderten Bewegen der Finger.
Am nächsten Tag deutete nur noch ein zartrosa Streifen auf das Ereignis hin. Danke für das tolle Gerät!!!LG Claudia




16.09.2019 Herr Volker Ohrläppchen Entzündung

💫Freut mich, am Freitag kam Volker zu uns mit seinem Problem und bat um Hilfe. Eine Behandlung mit unserem Gerät, viel Wasser, das Ganze eine halbe Stunde. Casan flüssig zum Vorsprechen, Anosan Gel danach. Alles eine Anwendung. Samstag Nacharbeit, hat Volker selber zu Hause gemacht, gleiche Casan und Anosan. Volker hatte noch leichte Schmerzen. Sonntag alles in Ordnung. Dann nochmal Nachbehandlung Gerät, alles gut. Bei der Erstbehandlung Gerät hast du zuschauen können wie sich die Entzündung aufmacht. Bläschen Bildung, Ohrläppchen wurde weiß. Arzt hat Antibiotika und sonstiges verschrieben. Arzt ging von mindestens 2 Wochen Genesung aus. Eigentlich 2 Tage hat es gedauert bis zum Erfolg. Anosan wird in Zukunft Asanto heißen, Casan, Casanto. Liebe Grüße Dieter von Frau Sybille K.







18.09.2019, Frau Daniela WhatsApp Nachricht **bessere Nachtruhe**

Guten Morgen Arthur,
ich bin wieder gut zurück gekommen, mit dem "Schatz".
Ich will dir nur kurz mitteilen, was ich bemerkte an mir, gestern und heute morgen, nachdem ich mich gestern befeldete.
Ich war gestern viel öfter als normal Pipi machen.
War echt ein großer Unterschied zu vorher. Normal kann ich es lange aushalten. Und ich trinke auch sonst relativ viel Wasser.
Gestern Nacht bin ich ziemlich spät ins Bett, wachte aber weit vor dem Weckerklingeln auf und fühle mich so fit, als hätte ich 9 h geschlafen! Normal hing ich morgens oft erst einmal in den Seilen. 😀 👍
So darf es gerne weiter gehen!
Alles Liebe für euch alle
Daniela

18.09.2019, Akut-Wirkung gequetschter Zeigefinger

Die Akut Wirkung kann auch ich bestätigen! Beim Aufbauen eines Schrankes habe ich mir an der linken Hand den Zeigefinger gequetscht, ihn sofort circa 10 Minuten befeldet und einen sofortigen Rückgang der Schmerzen erzielt sowie ein deutlich kleineres Hämatom im Verhältnis zum Trauma entwickelt als erwartet. dies ist dann auch in den nächsten Tagen komplikationslos abgeheilt. Den Finger konnte ich direkt nach der Befeldung wieder beugen.Danke Arthur!

20.09.2019 Frau Tan Blasen-Inkontinenz

Hatte eine Patientin mit Blasenschwäche, fast schon Inkontinenz. Nach 10 Sitzungen wieder alles normal!

19.09.2019, Frau Simone Nach Sport Schulterschmerzen

Beim Sport verspürte ich einen Knacks in meiner rechten Schulter. Im ersten Moment schenkte ich dem keine grosse Beachtung, da ich keine Schmerzen verspürte. Am nächsten Tag schmerzte meine Schulter und es wurde immer schlimmer. Ich konnte zwei Tage danach meinen rechten Arm nicht mehr heben und hatte starke Schmerzen. Den Kindern die Schuhe zu binden oder ihnen ein Butterbrot zu streichen

war nicht mehr möglich. Die Arztkonsultation ergab, dass ich eine Physio benötigen würde und mit zwei Wochen Einschränkung rechnen müsse. Mit dem Energetisierungsgerät verbesserte sich dieser Zustand innert Stunden. Täglich benutzte ich es 2 bis 3 mal je 45 – 60 Minuten. Nach jeder Behandlung konnte ich meinen Arm ein Stück weiter heben. Nach 3 Tagen konnte ich meinen Arm wieder so bewegen wie zuvor. Ich bin begeistert von diesem Energetisierungsgerät. Es hat mir geholfen den Heilungsprozess massiv zu beschleunigen. Meine vereinbarten Physiotermine konnte ich absagen. Zudem verspürte ich eine tiefe innere Entspanntheit und ganz viel Energie die mich durch die ganzen Tage getragen hat. D A N K E !!! Ganz liebe Grüsse, Simone

23.09.2019 Christian M. Sehnenscheidenentzündung

Ich hatte den ganzen Tag mit der Gartenschere dicke Äste geschnitten und bekam eine Sehnenscheidenentzündung. Die ganze Handoberfläche war angeschwollen und ich hatte Schmerzen. Ich behandelte die Hand am gleichen Abend noch mit dem Gerät ca. 15 Minuten lang. Am folgenden Morgen noch mal 15 Minuten lang. Am Abend war die Sehnenscheidenentzündung wieder weg! Normalerweise hätte ich eine ganze Woche mit diesen Schmerzen zu kämpfen gehabt. Für mich ist diese Erfahrung wie ein kleines Wunder

02.10.2019, S.W. aus dem Raum Ulm Schulterschmerzen rechts

Hallo. Ich weiß gar nicht wie ich es am besten beschreibe. Der Schmerz in der Schulter ist jetzt eher nur noch wie ein Muskelkater. Die Medikamente brauchte ich tagsüber wieder nicht. In der Nacht lass ich jetzt mal auch die Tablette weg. Bin gespannt.
Erste Behandlung mit dem Gerät am Sonntag 3 x 15 Min
Zweite Behandlung Dienstag 3x 15 Min
Jeweils einmal ein Glas energetischeres Wasser
Konnte vorher bei extremen Schmerzen nur noch mit Tabletten und Spritze den Schmerz ertragen.
Arm hochheben war nicht drin

08.10.2019 WhatsApp Nachricht, Hauttumor

Vier Woche jeden Tag 10 Minuten und der Hauttumor war weg



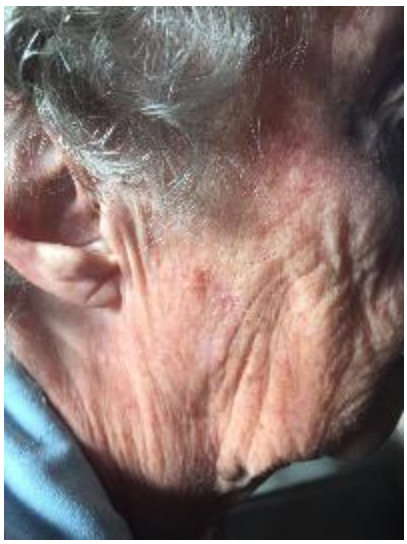

08.10.2019 Frau Gülen Akupunktur Tennis-Ellbogen

Patientin 62 Jahre hatte am Ellbogen extrem straker Schmerzen und konnten den Arm kaum ausstrecken und in der Rotation hatte sie noch stärkere Schmerzen. Es wurde Hochfrequenz Akupuntur angewand mit einem Intervall von ca. 20 Minuten verschiedene Punkte. Anschliessend konnte sie den Arm viel besser strecken und dieSchmerzen waren um vieles weniger.

11.10.2019 WhatsApp Nachricht Schwangerschaftstreifen

Übrigens habe ich meine ganzen Schwangerschaftsstreifen am Bauch, die ich 38 Jahre hatte, fast weg bekommen. Damit hätte ich gar nicht gerechnet sonst hätte ich vorher/nachher Fotos gemacht .
Also auch der Bauch bekommt wieder ein jugendliches Aussehen.

15.10.2019 Chiropraxis Böblingen, Bandscheibenvorfall

Patientin mit Bandscheibenvorfall konnte kaum gehen und auch kaum Sitzen. Mit Hochfrequenz-Akupuntur im Rücken 1 Intervall à 20 Minuten und vorne in der Leitsengegend dann nochmal einen Interval von 20 Minuten. Patientin konnte anschliessend fast schmerzfrei und in der Bewegung viel freien gehen.

15.10.2019 Chiropraxis Böblingen, Hüftschmerzen

Patient mit Hüftschmerzen und ISG-Schmerzen wurde mit Hochfrequnez-Akupuntur behandelt. In 20 Minuten wurden verschiedene Punkte aktiviert und der Patient konnte deutlich besser gehen und sich wieder schmerzfreier bewegen.

23.10.2019 Marcel, Kanarische Inseln Frozen Schulter

Wir hatten gestern unseren Patienten behandelt mit einer sogenannten Frozen-Schulter. Er konnte seinen Arm nicht heben. Er ist aber schon seit Monaten in ärztlicher Behandeln mit Spitzen, MRT und allem was man sich vorstellen kann. Auch wollten sie operieren.
Zusammen mit chiropraktischer Behandlung, Sistierung Halswirbelsäule. Wurde mit dem Gerät ca. 15 Min. an der Wirbelsäule / Schulter behandelt danach hatte er den Arm völlig normal heben können. Es ist echt ein Traum. Also diese Gerät passt wunderbar in unsere Praxis.

23.10.2019 80 jährige Frau, weisser Hautkrebs

Hallo Bernard, ich habe auch eine Erfolgsmeldung. Eine 80 Jährige Freundin war 14 Tage zu Besuch und hat den Wasservitalisierer jeden Tag mehrfach benutzt. Sie hatte mehrere Stellen weißen Hautkrebs im Gesicht. Dieser wurde vor Wochen vom Arzt vereist. Eine Stelle ist dennoch stark weiter gewachsen. Diese Stelle wurde nun behandelt. Die Behandlung hat sehr weh getan. Wie Feuer gebrannt. Heute hat sie mir berichtet, dass das Krebsgeschwür nachdem sie wieder zuhause war nach drei Tagen komplett abgefallen ist, wie in der Literatur beschrieben. Lg Andrea

24.10.2019 Frau N. aus Hamburg Knie-Operation

Ich bin Frau N. aus Hamburg und bin total begeistert von dem Wasser Vitalisierer
Ganz kurz. Ich habe ein neues Knie bekommen und konnte nach der Befeldung nach 2 Monaten schon wieder Auto fahren und sogar ohne Krücken laufen. Kann mich wieder sehr gut bewegen. Ganz lieben Gruß aus Hamburg

10.11.2019 Herr N. aus Berlin, starke Mandelentzündung

Guten Abend, also die Truppen Behandlung (Tesla, Öl und Cistustee) hat sehr gut geholfen nach 56 Tagen bin ich nun ohne Antibiotika frei von Entzündung, Schluckbeschwerden und eitrigen Belegen an den Mandeln.
Nachtrag vom Therapeuten aus. Berlin: Es ging um eine immer wiederkehrende Mandelentzündung, die immer wieder mit Antibiotika behandelt wurde und nicht mehr angeschlagen hat. Es sollte wieder ein anderes Antibiotika verwendet werden, wo ich abgeraten habe und am Montag einen Termin gemacht habe. Wir haben dann eine Tesla-anwendung gemacht und ich gab ihm ein ätherisches Öl gegen Vieren und Bakterien und siehe da, es war eine sinnvolle, wirkungsvolle alternative zu Antibiotika. Das hatte er mir so geschickt. Mit der Truppenbehandlung meinte er wahrscheinlich die Anwendung Tesla, Öl und Cistustee alles zusammen. Marko

11.11.2019 Hr. Thomas s. Lipom im HWS Bereich

Meine Vorgeschichte:
Ich habe einen großen gutartigen Tumor im HWS Bereich, genannt Lipom, das seit über 10 Jahren langsam wächst. Es drückte immer mehr auf die Nerven des Zentralnervensystems. Das limbische System und andere Gehirnstämme waren bereits betroffen und litten nachweislich darunter. Aber das größte Problem waren die Attacken, bei denen sich meine Sicht plötzlich verdunkelte und alles vor meinen Augen zu blitzen begann. Wenn es vorbei war, gab es als Zugabe noch 24 Stunden starke Kopfschmerzen. Die Augennerven nahmen bereits Schaden und ich sah schlechter. Die Abstände dieser Attacken verkürzten sich von Anfangs 1 Mal in mehreren Monaten auf 4x in der Woche. Ich fürchtete zu erblinden und wollte mich einer OP unterziehen. Die wurde abgelehnt wegen Herzrhythmusstörungen und Entzündungen am Herzen.
Und dann bekam ich die Chance den Wasser Vitalisierer zu kaufen.
Nach nun 6 Wochen der Anwendung hatte ich niemals mehr eine Attacke. Eine Freundin bestätigte mir daß das Lipom kleiner geworden sei in der Höhe. Meine chinesische TCM Therapeutin und Dr. in einer Klinik bestätigte mir ebenfalls daß das Lipom kleiner geworden sei. Sie fragte, ob ich die Antenne mehr rechts eingesetzt hatte, was ich betätigen konnte. Dann sagte sie das Lipom rechts kleiner wäre und auch weicher geworden sei. Das ist eine riesige Erleichterung für mich. Nun fürchte ich nicht mehr um meine Sehkraft und kann mich täglich mit der Maschine behandeln. In einem Jahr möchte ich es ganz verschwunden haben.
Und mein Heilpraktiker hat die Ursache für die Herzprobleme gefunden. Es ist ein jetzt wieder aktiv gewordener Ebstein Bar Virus den wohl so ziemlich alle Menschen haben. Er gehört Gott sei Dank, zu den scheinbar wenigen die ihn ganz töten können. Es dauert seine Zeit, aber dann kann auch mein Herz heilen. Und die Maschine hilft sicher auch dabei.
Einen großen Dank an alle die sich an der Erforschung und der Verbreitung dieses wunderbaren Gerätes beteiligen. Ich weiß es ist nicht billig, aber es ist in meinen Augen jeden Penny wert.
Mit liebem Gruß Thomas S.

19.11.2019, Manfred aus Südtirol Akupunktur Aurachirurgisch **Niereninsuffizienz**

Akupunktur Aurachirurgisch nach 1/2 St Befeldung von 12% Nierenfunktion auf 40%Nierenfuntion erhöht...Patient hat es in den Händen gehalten





Jugendlicher ca. 15 Jahre alt seit ca. 4 Jahren fährt er Skirennen. Er hat seit ca. 14 – 20 Tagen Schmerzen in der rechten Niere laut Computertomographie rechte Seite Niereninsuffizienz. Habe jetzt 2 x befeldet und Aura Chirurgie gemacht. Die rechte Seite wurde sehr heiss und er musste auch sofort urinieren. Schmerzen hat er seitdem keine mehr. Schauen wir weiter.

22.11.2019 Frau Beatrice H. Pflanzen

Grüsse aus Vorarlberg, hier unser Beispiel: links die Pflanze welche ich mit Hochfrequezenergetisiertem Wasser 2x gegossen habe und rechts 2x mit normalem Wasser. Das Ergebnis nach 2 Wochen sichtbar.



22.11.2019 Wassereinlagerung Beine

Vielen Dank für die Info. Die Beine sind 3x je Bein 15 min befeldet 1Woche lang incl. komplett befeldetes Trinkwasser.





24.11.2019 Herr Hubert ST., Schwerhörigkeit, Grüner Star

Sehr geehrter Herr R.
Mit meinem Zellaktivator bin ich mehr als zufrieden, die Wirkung ist einfach phänomenal.
1) Seit ca. 7 Jahren bin ich schwerhörig und trage seit 5 Jahren 2 Hörgeräte. Nach nur 3,5 Monaten Bestrahlung, jedes Ohr tägl. 10 Minuten, hat sich mein Gehör bereits etwas gebessert. Mein Hörakustik-Meister nahm eine neue Hörkurve auf und war über die Verbesserung sehr erstaunt.
2) Der grüne Star in meinem linken Auge - hatte da nur ca. 30% Sehkraft - hat sich in diesen 3,5 Monaten ebenfalls mit 10 min.täglich deutlich gebessert. Die nächste Gesichtsfeldmessung bei meinemAugenarzt wird das bestätigen.
3) Seit einiger Zeit wünschte ich mir, mich an meine Träume besser zu erinnern. Also halte ich die Antenne des Zellaktivators täglich 3 min. an die Stirn, dort wo sich das " dritte Auge " (Hypophyse) befindet. Bereits nach 2 Wochen stellte sich ein deutlicher Erfolg ein. Wenn sie möchten, können sie diesen Bericht gerne veröffentlichen.

28.11.2019 Hr. A. und Frau K. hellt Geist auf

Hallo Manuela,
Das Gerät zeigt seine Wirkung; es ist etwas ganz besonderes, dass wir es jetzt nutzen und anwenden können. Wir merken es beide, dass es dem Körper sehr gut tut, und es auch eine positive Wirkung auf den "Geist" besitzt. Es hellt den Geist u. a. auf.
Nach der ersten intensiven Befeldung zu Hause war es in der Nacht im Körper besonders spürbar.

27.11.2019 Tesla meets Vitajuwel



28.11.2019 WhatsApp Voice Nachricht, **Schleimbeutel, Blasen- und Nierenbeckenentzündung**

Hallo Arthur viel Dank für die Infos. Ich bin so geflahst, Ich habe das Gerät seit 4 Wochen und wollte zuerst meine Eigenen Erfahrungen in meinem Umfeld machen. Dadurch dass die paar Leute, die ich um mich habe so eine Erfahrung gemacht haben. Ich habe einen Schleimbeutel durch das Gerät innerhalb von 3 Befeldungen. Ich hab Blasenentzündung, Nierenbeckenentzündung, Schuppenflechte, Schilddrüsenknoten damit angeschoben bekommen. Ich krieg nur positive Rückmeldungen.
Dann haben wir das grosse Glück, dass unsere Tierärztin hier Ort neben an dieses Gerät hat, die schon bekannt ist , dass sie bei Tieren Tumore heilt.

29.11.2019 Murat S. WhatsApp Voice Nachricht**, Stimme ist Krisselfrei**

Murat , das ist so cool …ich hab gerade den Stab an mein Hals gelegt und ich weis nicht ob Du dies hörst bei der Sprachnachricht …meine Stimmbänder sind krisselfrei. Ich hatte seit ich denken kann wie kleine Körnchen auf den Stimmbändern und immer so ein leichtes kratzen deshalb hatte ich auch immer gehustet. Und jetzt habe ich gerade gesprochen und nun hallt es hier im Raum. Das ist so krass.
Das wollte ich Dir mitteilen.

29.11.2019, Frau Tina K. Praxis alternative Therapien, Krebserkrankung beim Hund

Ich habe einen Hund mit dem Wasservitalisierter befeldet. Diese hat Krebs mit Metastasen im Unterkiefer. Er war sehr Energielos. Nach der 30 minütigen Befeldung ging es ihm wesentlich besser, mehr Vitalität war spürbar.
Es war sogar so, das der Hund sich schon selbstständig auf den Stab legte und wohl spürte, das es ihm gut tat. Er ist nun wieder fit und gesund. Wir freuen uns alle sehr darüber :-)

30.11.2019 Frau Tina Praxis alternative Therapien, ICP Infantile Cerebralparese Epilepsie

Durch meine 16-jährigen Zwillinge bin ich schon immer auf der Suche, wie kann ich meine Tochter begleiten und ihr mehr Lebensqualität bescheren unterwegs.
Eine meiner Töchter hat von Geburt an eine ICP Infantile Cerebralparese beinbetont mit Epilepsie. Sie saß mit 3 Jahren im Rollstuhl und musste schwere Medikamente nehmen.
Die Diagnose war, unheilbar. Ich habe bereits vor 3 Jahren Arthurs WasserVitalisierer kennengelernt und meine Tochter damit befeldet. Sie konnte 2 Tage später eine neue Rückwärtsbewegung, die vorher nicht möglich war. Seit ich nun den WasserVitalisierer einsetze hat sich vieles verbessert. Sie kann sich besser bewegen Epilepsie ist keine mehr auch keine Medikamente.
Sie kann besser lesen und verstehen (30 Seiten in 1 Std vorher 3 Seiten in 1 Std). Sie kann besser rechnen (vorher Zahlenraum bis 20)
Sie kann besser Sätze formulieren. Sie nutzt das Gerät 3-4x die Woche für 30 Minuten.
Wir sind sehr glücklich über die Fortschritte und konnten schon einigen Kindern gutes damit tun

03.12.2019 Hr. Werner B. Frau 49 Jahre, Zahnwurzel-Entzündung

Am Dienstag den 8.10.2019 wachte ich morgens wegen starker Zahnschmerzen auf. Es betraf den Weisheitszahn auf der unteren linken Kieferseite. Eine zahnärztliche Untersuchung inkl. Röntgen fand noch am selben Tag statt. An der Zahnwurzel und um den Rand der Krone war eine deutliche Entzündung zu erkennen. Es wurde ein Streifen mit einer antibiotischen Salbe um den Zahn herum gelegt, der 24 Stunden belassen werden sollte. Ausserdem fand noch eine entzündungshemende Behandlung mit Ibuprofen 600 statt. Es wurde in Erwägung gezogen den Zahn zu ziehen. Eine Besserung trat jedoch am folgenden Tag ein, nach einer Behandlung durch eine Hochfrequenztherapie von 15 Minuten mittels Antenne. Während dieser trat nach ca. 7 minütiger Befeldung an der entsprechenden Stelle eine deutliche Erhitzung auf, die mich veranlasste die Antenne ca. 3 cm entfernt zu platzieren. Dadurch war die weitere Befeldung komplikationslos fortzusetzen. Dann folgte noch weitere 3 Tage, die gleich verliefen mit je 15 minütiger Behandlungsdauer. Seit diesem Zeitpunkt war und bin ich bis heute beschwerdefrei. Am Montag den 21.10.2019 hatte ich einen Kontrolltermin mit dem Ergebnis den Zahn nicht mehr ziehen lassen zu müssen und erst einmal abzuwarten, was in Zukunft passiert! Bei erneut auftretenden Beschwerden würde sofortige Wiedervorstellung vereinbart, was bislang jedoch nicht mehr nötig war.



05.12.2019 Frau Nathalie Chemo Nebenwirkungen

Seit ich das Wasser trinke und mich befelde (mach ich aber nur 1x täglich, sonst wirds zu viel weil es wirklich intensiv ist), vertrage ich die Chemo besser, viel weniger Nebenwirkungen, der metallische Geschmack ist weg und ich bin fitter. Das ist doch schon ein echter Fortschritt😊 👍🏻

08.12.2019 Herr Thomas L. verletzte Schulter

Habe das Gerät jetzt über eine Woche im Einsatz mit erstaunlichen Erfolg. Eine Schulter, bei der ich mich verletzt habe, ist ca. 70% besser geworden. Thomas L.

08.12.2019 Meltem K. Neurodermitis

Nach 3 Behandlungen in einr Woche


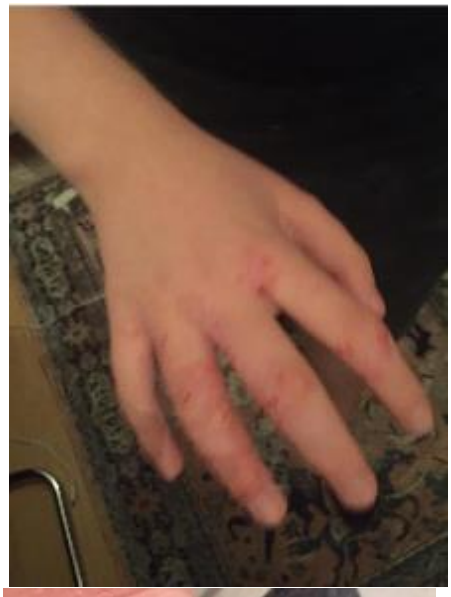



09.12.2019 H.J. aus Konstanz, Husten Schnupfen

Hi. Also ich habe 2 Enkelchen..eins 5 jahre eins 2jahre . Beide wurden befeldet je nach bedarf und heftigkeit der beschwer den . Husten Schnupfen oder Schürfwunde uns Wespenstich . Als die Kinder merkten das es ihnen durch den Zauberstab schnell besser ging haben sie von allein danach gefragt,wenn bedarf war . Sie kennen es ja schon von Baby- zeit an . Denn wenn sie geschlafen haben hat meine Tochter sie befehldet wenn sie Schnupfen hatten ..

09.12.2019 Herr Pius H Arthrose im Knie / Tinnitus

Ich habe Arthrose im Knie und befelde es täglich. Nach ca. 10 Wochen bin ich schon fast schmerzfrei. Ich gehe 2 kurze Treppen zu meiner Wohnung ohne den Handlauf zu benutzen auch mit einer vollen Einkauftasche Das war vorher nicht möglich. Beim Tinnitus verspüre ich noch keinen Erfolg. Es wäre super, wenn dieses ewige pfeifen auch verschwinden würde.

09.12.2019 Frau Irene Herzinsuffizienz

Ich habe das Gerät vornehmlich wegen Herzinsuffizienz gekauft. Herzklappen schliessen nicht korrekt. Mit dem Vitalisierer bin ich äusserst zufrieden, würde ihn nicht mehr hergeben. Bin viel leistungsfähiger geworden. Nehme dazu noch PentyllHeart. Bin fitter und jünger als vor 10 Jahren. Thomas kann das bestätigen. Lg Irene💝

10.12.2019 Herr Thomas Lo. Kopfschmerzen

Noch eine positive Erfahrung, die ich weitergeben muss. Hatte am Samstag und Sonntag heftige Kopfschmerzen. Nichts hat geholfen, auch das trinken von reichlich Quellwasser, Knoblauch gegessen uvm. Auch das zuerst befelden hat nichts geholfen, aber nachdem ich 1 Liter strukturiertes Wasser getrunken haben und danach 30 Min. meinen Nacken, meine Schläfe und meine Stirn befeldet habe, gingen die Kopfschmerzen (in der Mitte der Stirn bis hoch zur Kopfmitte) weg. Hat 45 Min. gedauert, danach komplett schmerzbefreit. Thomas Lo.

11.12.2019, Blumen

Mal eine andere Anwendung. Blumenstrauss ist 5 Tage alt, schön wie am ersten Tag, ich habe die Vase auf den Zauberstab gestellt...



11.12.2019 E.H: Pflanzen

Ich giesse meine Topfpflanzen seit längerem mit energetisierten Wasser. Sie lieben es! Üppigerer Wuchs, gesundes Aussehen 😊

11.12.2019 Frau Nancy Hypophysen -Tumor Prolaktinom

Also meine Erkrankung begann 2003 Diagnose
Hypophysen -Tumor Prolaktinom , 1 mal,s entfernt Sommer2003
Erneuter Wachstum Dezember 2013, 2 mal entfernt
Dezember2017 erneuter Wachstum OP wird abgelehnt ebenso Bestrahlung
Im Februar 2018 kennenlernen von Matthias B. und intensive Reinigungsprogramme und Diäten sovie Bioresonance- Programme und Unterstützung durch seine Führung und Austestungen und damit auch Weiterempfehlungen Unterstützend zu Kollegen .
Februar 2019 kennen lernen der Wassermatrix bei Matthias in der Praxis und nach kurzer Zeit mit viel Glück 🍀 erhalten und erwerben des Gerätes zum eigenen Einsatz !!!!
Täglich intensiv behandelt 1/2Jahr lang nur mit Ausnahmen ausgesetzt sehr konsequent behelfdet immer das empfohlene Programm und zusätzlich durch vorheriges abfragen mit dem Tensor !
Die Stelle der Hypophyse direkter Zugang Position drittes Auge begonnen 40min.nach 1 Monat 30min nach 2 Monaten 25min nach2 1/2 Monaten
Es ging mir körperlich zusehend besser , kraftvoller !!!!
2 Monate weiter nur noch 15min nur mit Ausnahmen mal einen Tag oder zwei Tagen Unterbrechung !!
Immer trinken des befeldeten Wasser das Gerät begleitet mich auf jede Reise !!!
Sodass ich ausschließlich nur das Wasser mit der reinen Information der Wassermatrix Gerät trinke.
10min dann 5min 3min bis zur klaren Verneinung des Tensor dann Durchführung des behelfen mindestens 4 bis 5 mal die Woche mit dem vorgeschriebenen Programm !!!!
Nach Testung und Anfragen mit dem Tensor Gesundung der Hypophyse klare Abklärung für mich nächstes Jahr 2020 vorgenommen !
Ich bin selber im gesunden Zustand und meiner eigene Gedanken Ausrichtung ist vollkommenerGesundheit !!!!!
Von Matthias seiner Untersuchung her ist alles gut ich nehme nur leichte Sachen zur Unterstützung ein :Vitamin D Basen 1 Magnesium Ich kann das Gerät mit dem besten Gewissen weiter empfehlen !!!
Liebe Grüße Nancy

11.12.2019 Migräne:

Komplett Programm zusätzlich die Schmerzpunkte 15-30 min nach einer Stunde auflösen des Kopfschmerzes
Und natürlich intensives trinken des Wassers

11.12.2019 Schmerzen Ellbogen ;

Komplett Programm
Zusätzlich den Schmerzpunkt 10-20 min
Schmerzauflösung noch am gleichen Tag

11.12.2019, Rückenschmerzen :

Komplett Programm
Zusätzlich die schmerzenden Punkte im Rücken behelfen 15-30 min befelden .
Am Tag verschwinden des Schmerzes am nächsten Tag vollkommen schmerzfrei !!

14.12.2019, Frau aus Panama / Nachbar mit Schwindel

wow, einfach nur toll. Vielen herzlichen Dank dafür. Ich habe heute meinen Vermieter der 80 Jahre alt ist mit dem Tesla behandelt. Der Mann hat es genossen. Der war so glücklich und wurde immer ruhiger. Dann hat er mir über sein Leben erzählt. Ich hatte ihm schon vor längerer Zeit eine Behandlung angeboten. Er war zuvor immer sehr skeptisch und hat nur so ein Lächeln im Gesicht gehabt. Heute habe ich ihn gefragt wie es ihm geht. Er meinte es sei im immer schwindlig aber er nehme Medikamente. Ich fragte ihn ob sie denn helfen. Er antwortete, ja ein bisschen. Dann sagte ich wieder zu ihm : ich behandle dich mit dem Tesla und du wirst sehen dass es dir danach viel besser geht. So fing ich an und er sagte mir sehr schnell dass er das richtig geniesse.
Das macht mich sehr glücklich wenn Menschen nach der Behandlung mit einem glücklichen Lächeln im Gesicht meine Wohnung verlassen.

14.12.2019, Frau Diana H.: Fieberblase

Ich habe heute Morgen eine Fieberblase bei mir entdeckt. Hab dann ein paar Minuten befeldet und nun ist sie weg. Schon krass. Ich hab das sehr sehr selten. Mal alle 2 Jahre. Dass sie so schnell weg sind habe ich noch nie erlebt. Ich bin echt happy damit.

14.12.2019, H. + R. Augsburg: akute Blinddarmentzündung mit Fieber über 39°C

Hallo Arthur. Hier möchte ich dir von einer bemerkenswerten Erfahrung unter den vielen positiven, die sich allein bei uns bislang ergeben haben, berichten. Am Mittwochmittag, kam die 9jährige Damla in Begleitung ihrer Mama, die den Wassermatrix bereits durch eigene Positiverfahrungen bei kleineren Wehwehchen kennt, mit ärztl. Diagnose, akute Blinddarmentzündung mit Fieber über 39°C, zum befelden. Vorgesehene Operation bei Nichtbesserung am Abend. Hex. Wasser trinken plus Befeldung ca. 1 Std. Abendliche Arztkontrolle ergab wesentliche Besserung, die ihr die OP ersparte. Am Donnerstagmorgen erneute Befeldung. Nachfolgende ärztliche Kontrolle ergab; Keine Entzündung mehr feststellbar, Blutwerte ok, kein Fieber mehr!!! Wir wünschen hiermit im Zeichen des vorweihnachtlichen Geschenke- und Spendenmarathonwahnsinns allen kranken Kindern, und nicht nur denen, solch kluge, über den Tellerrand der Schulmedizin hinaus denkende Eltern, Freunde, Bekannte und Wohlgesonnene. Herzl. H. + R, Augsburg.

15.12.2019, Frau Daniela: Magenbeschwerde, Erkältung, Abszesse, Herpes

Es half hier schon einigen Menschen: 2 x Magenbeschwerden, einmal eine starke Erkältung, die am nächsten Tag zu 90% besser war. Ein kleiner Abzeß war nach 2 Tagen fast verschwunden.
Und **Herpes** im Genitalbereich war nach 3 Tagen weg! Und bei Herpes hilft ja sonst nichts!
Was ich feststelle ist, daß es bei akuten Sachen oft sofort hilft, jedoch bei chronischen Erkrankungen braucht der Mensch Geduld und es ist eine Gesprächstherapie notwendig.

16.12.2019, Herrn Hans R.: Tinnitus

Sehr geehrte Damen und Herrn,
Vorweg bedanke ich mich für Ihr Interesse an der Sache.
Den Wasservitalisierer habe ich im Oktober 2017 gekauft und das Gerät, ohne Unterbrechungen, 15-16 Monate täglich 2x cirka 1 Std. gegen meinen Tinnitus behandelt. Mit Erfolg!
Der Tinnitus hat sich stark verbessert. Er ist wesentlich ruhiger geworden, ging jedoch nie ganz weg.
An einem Treffen in Stuttgart hat Herr D. über die Behandlung der Augen und des Kopfes berichtet.So habe ich die Augen in einem Abstand von 8-10 cm, kurz, cirka 1-2 Minuten pro Woche behandelt. Die Stirn jedoch etwas länger.
Daraufhin stellten sich Kopfschmerzen ein, die nach 14 Tagen immer stärker wurden.
Dies war Ende 2018 Anfang 2019..
Nach Rücksprache mit Herrn D. auf dem Anwenderseminar in Stuttgart äusserte er dazu, es könnte sein, das da eine „Baustelle“ im Kopf vorliegen könnte.

Er kann sogar Recht haben, da ich vor ca. 40 Jahren einen schweren Sturz mit Kopfverletzungen hatte. Mir wurde die ganze Sache, auf Grund der starken Kopfschmerzen „zu heiss“ und habe mit der Behandlung 4 Wochen ausgesetzt. Die Kopfschmerzen gingen leicht zurück. Nach erneuten Behandlungen wurden die Kopfschmerzen aber wieder stärker. Auf Grund dessen habe ich die Behandlungen Mitte 2019, ganz eingestellt.

Diese Kopfschmerzen, hauptsächlich in der Stirn und über dem linken Auge könnten mehrere Ursachen haben. Ein Sturz auf einen Eisenträger mit Gehirnerschütterung, oder Borreliose,
Zusätzlich zu den Kopfschmerzen kamen **Schmerzen im Hüftgelenk** dazu.
Auf anraten meines Heilpraktikers, der festgestellt hatte, das im Körper Borriellien, die eingelagert waren, wieder ausgebrochen sind und sich entsprechend vermehren, trank ich nun seit 8 Wochen Noni Saft.Dieser hatte den Zweck die Borrelien wieder abzubauen.
Mit Erfolg Die Kopfschmerzen sowie die Hüftschmerzen waren nach ca. 6 Wochen verschwunden.
Hatte aber auch zwischenzeitlich eine **Erkältung p**ositiv mit dem Gerät behandelt.
Das linke Hüftgelenk hatte ich mit dem Gerät 2017 und 2018 behandelt, allerdings ohne Erfolg.
Auf Grund meines Tinitus gehe ich seit 10 Jahren in eine Selbsthilfegruppe (Tinitus Morbus Meniere) um Erfahrungen auszutauschen.
Das Ergebnis:
Tinitus ist keine „Krankheit“ sondern ein Alarmsignal über körperliche, Seelische oder Psychische Beschwerden. Dies spiegelt auch die Meinung der Selbsthifegruppe wieder.
Ich hatte vor 30 Jahren eine Amalganvergiftung dazu ein Zeckenbiss (Borreliose).
Die Ärtzte hatten keine Möglichkeit mehr mir zu helfen.
Seit diesem Zeitpunkt gehe ich nach meiner eigenen „Nase“ und höre auf den Rat meines Heilpraktikers.
Er empfahl wir die Einnahme des Nonisaftes (100%) und riet mir, um die Borreliose Bakterien im Köper auszuscheiten das Trinken von Kolloidalem Silber 50 ppm, in der Dosierung von 200 ml pro Tag über einen Zeitraum von 4 Wochen.
Danach möchte ich mich unbedingt mit dem Gerät wieter behandeln, da ich es nicht mehr missen möchte. Mit freundlichen Grüßen Hans R.

16.12.2019 Dr. M. Ganglion, Depression, Verbrühung, Quetschung, Augenentzündung

Ich kann mittlerweile auch über ein paar sehr schöne Erlebnisse berichten.
Ganglion am Handrücken nach 2 Befeldungen verschwunden
Depression (seit Jahrzehnten im Winter) beendet
Gelenkerguß verschwunden (mit Nadel und neuer Antenne)
heißer roter Kopf nach Antenne auf Nadel in Di 4, nur leider beim 2 ten Mal nicht reproduzierbar.
tiefe Schnittwunde nach einmaliger Befeldung sofort verheilt,
Verletzung nach 2 Tagen verheilt,
Verbrühung sofort 10 min befeldet, keine Brandblase, kein Schmerz,
Fingerquetschung sehr rasch abgeheilt!
Augenentzündung nur mit Wasser besprüht, deutlich besser
beste Anschaffung in 2019! Danke ❣ von Herzen. Dr M.

19.12.2019, Frau Beatrix T. Schwindel / Tinnitus / Kopfschmerzen / Ellbogen

Ich konnte viele Jahre kaum aus dem Haus, da ich mit Gangschwierigkeiten und Immer wieder Kopfschmerzen, Schwindel und Tinnitus. zu kämpfen hatte. Nun habe ich das Gerät seit 10 Tagen und wende es täglich an und siehe da, es geht mir jeden Tag besser.Heute konnte ich ganz gemütlich einkaufen gehen, was für mich vorher lange nicht mehr möglich war.Ich bin überglücklich. Den Tinnitus hoffe ich auch noch zum Verschwinden zu bringen 😊

Erfahrung bei Migräne:

Komplett Programm zusätzlich die Schmerzpunkte 15-30 min nach einer Stunde auflösen des Kopfschmerzes und natürlich intensives trinken des Wassers

Erfahrung bei schmerzen des Ellbogens;

Komplett Programm. Zusätzlich den Schmerzpunkt 10-20 min, Schmerzauflösung noch am gleichen Tag

19.12.2019 E.H: Pflanzen

Ich giesse meine Topfpflanzen seit längerem mit energetisierten Wasser. Sie lieben es! Üppigerer Wuchs, gesundes Aussehen 😊

20.12.2019, Nierensteine 8 mm gross



Ursprünglich war der Nierenstein 8 mm gross. Danach nur noch 2 mm . Vermutlich zerstört das Gerät Nieresteine.

21.12.2019 Frau Jasmin M. Gelenkschmerzen

Am Anfang haben wir 3 x 1 Stunde täglich da wir das Gerät neu hatten. Dann habe ich eine Woche nicht befeldet um zu sehen was es bewirkt. Nun habe ich eine längere Zeit nicht befeldet und habe in meinen Gelenken keine Schmerzen mehr.

29.12.2019 Sonja aus München nach Brustkrebs OP

Eine etwas schwerfällige Dame hatte Brustkrebs zu der Zeit. Sie wurde operiert (Brustkrebs) habe sich dann aber entschieden biologisch weiter zu machen ohne Chemo und Bestrahlung. Dies konnten sie gegenüber dem Angstgerede durchsetzen. Sie hatte ein biologisches Medikament genommen und ansonsten mit günstigen Nahrungsergänzungmittel wie C-Vitamine und B-Vitamine etc. Es hat sich nichts zerstreut und es ist alle in Ordnung bei ihr. Das Gerät hatte sie in dieser Zeit 4 Monate intensiv angewandt.

29.12.2091 Sonja aus München, 7-jährige Tochter Zunge Tumor

Ein Freund von mir und seine Lebensgefährtin Die Mutter einem 7-jährigen Mädchen hat sich an die beiden gewandt. Die Zunge der Tochter hatte einen Tumor, der ziemlich dick angeschwollen war und immer schlimmer geworden ist. Die Ärzte meinten, hier könne man nichts mehr machen. Man müsse die Zunge herausoperieren. Und dies im Beisein des kleinen Mädchens? Das kleine Mädchen hat dann zur Mutter gesagt „ Mama ich kann auch ohne Zunge leben“ Dann haben sie sich an meine Bekannten gewand. Dieser hatte das Mädchen dann 1 x in der Woche mit dem WasserVitalisierer behandelt dies über mehrere Wochen. Sie hat die Familie ausserdem auch Psychologisch betreut. Und nach 4-6 Wochen ist der Tumor auf der Zunge wieder deutlich zurückgegangen und nach 3 Monaten ist er nicht mehr da und es ist praktisch wieder in Ordnung. Wieder einmal wurde ein Mensch vor weiteren bleibenden Schäden bewahrt. Dankeschön für dieses Gerät.

29.12.2019, Frau 38 aus Potsdam





Frau 38 aus Potsdam bei mir zu Besuch 24.12. -26.12 2x täglich 15 min am letzten Tag war ein Pflaster drauf wegen der noch offenen Stelle.

07.01.2020 Frau Janine T. Sri Lanka

Liebe Grüße aus der Ayurveda Kur in Sri Lanka mit Wasse aus dem Regenwald in 4300 Metern Höhe jetzt noch perfekt strukturiert.




07.01.2020 Frau Diana H. Zahnschmerzen

Ich hatte letzte Woche Zahnschmerzen und hatte dann 30 Min. befeldet. Seither sind die Zahnschmerzen weg. Es ist jedesmal riesig und ich bin erstaunt wie das wirkt.

09.01.2020 WhatsApp Nachricht, gebrochene Rippe

Wie war. Hatte gerade eine Patientin da mit gebrochenen Rippen die sich entzündet haben, Ärzte sind ratlos da der Unfall schon 6 Monate her ist. Schmerzen waren vor der Befeldung auf 100.
Danach runter auf 50. Nach 1 Befeldung. Nun kommt sie alle 2 Tage.
Werde weiterberichten berichten.

11.01.2020 Umgeknickter Fuss beim Tennisspielen








Das 1. Foto zeigt den Beginn der Behandlung Die Ärzte sagen normal dauert es ca. 6 – 8 Wochen dass man es wieder bewegen kann, aber noch nicht trainieren. An den Datum sieht man, dass es deutlich schneller geworden ist.
Am 14.12.19 hat es angefangen und Am 27.12.19 konnte sie wieder ohne Schmerzen auftreten.
Behandlung : jeden 2. Tag 45 Minuten, das heisst links rechts und mitte des Fusses.

17.01.2020 Frau Tina K. Tennisarm / Blasenentzündung / Karies Zahn Nerv / Prellung

Beim letzten Workshop waren 2 Gäste da, der Mann mit einem "Tennisarm "und seine Frau mit Schmerzen im Nacken. Wir tranken strukturiertes Wasser , schauten meinen Vortrag an und nebenbei drückte ich den Stab in die Hand zum befelden.
Der Mann staunte nicht schlecht, als der Tennisarm kaum noch schmerzte. Seine Frau hat auch direkt eine Linderung verspürt. So machen Infoabende Spaß und glückliche Teilnehmer, die direkt spüren wir erzählen hier nicht nur wunderbare Dinge sondern dürfen diese auch erleben.

2) Kundin hatte Blasenentzündung und große Schmerzen. Durch regelmässiges befelden haben sich die Schmerzen veringert und sind dann letztendlich ganz verschwunden. Wir haben allerdings noch mit Cranberrysaft und einem anderen Mittel unterstützt.

3) Meine Tochter hatte Karies und der Nerv lag frei. Es sollte eine Wurzelbehandlung erfolgen. Ich erbat mir 1 Woche Zeit um dann den Zahn täglich 30 Min zu befelden.
Beim erneuten Termin hat sich eine Haut über dem Nerv gebildet, so das eine normale Füllung ausreichend war.

4) Eine Kundin stürzte auf der Steintreppe und prellte sich die Rippen und den Handknochen. Der Orthopäde sagte, es dauert 4 Wochen bis die Schmerzen vollständig weg sind. Bereits nach 1 Stunde Befeldung waren die Schmerzen komplett weg. Wir haben allerdings noch 4 Tage weiter gemacht.

17.01.2020 Frau Güler Plattenepithel- Karzinom

Patienz mit Platten Epithel Karzinom habe ich 2 Wochen behandelt, 2 mal täglich und jetzt im CT kam heraus, dass es sich verkleinert hat.

18.01.2020 Frau 80 jährig Hämatom

Eine ältere Patientin (80) von mir hatte ein grosses Hämatom und wir haben es 10 Min. behandelt. Eine Woche später kam sie wieder un dalles war weg. Normalerweise dauert es ca. 3-4- Wochen mit allen Schattierungen bis es weg ist. Vorallem ältere Personen schätzen den Stab in der Behandlung weil die Nadeln sich manchmal zu sehr bewegen.



23.01.2020 Frau Ilona Whats App Nachricht Zahn-Wurzel Entzündung

Ich hab vorhin eine Rückmeldung erhalten von einer Klientin, die ich am Montag behandelt habe. Heute am Donnerstag hätte der Kieferchirurg eingreifen wollen.Ilona hatte am Montag noch eine schmerzhafte Schwellung an einer Zahnwurzel im Backenzahnbereich. Die Entzündung wurde im Vorfeld mit Antibiotika behandelt ist fehlgeschlagen. Die Entzündung hatte sich nach unten zur Wurzel ausgebreitet und dort zu einer Schwellung geführt.. zu einem richtigen Knubbel. Der Kieferchirurg wollte heute öffnen. Wir haben am Montag mit meiner Frequenzmethode in Ergänzung zur Hochvolt-Frequenztherapie gearbeitet. Ich habe den Unterkiefer ich nenne es liebevoll „durchgegrillt“ bis die Rückmeldung Sättigung entstanden ist. Die Kleintin hat das heisse Gefühl gewandelt in Wärme und bemerkt dann nach wenigen Minuten, dass der Druckschmerz beim Kauen und Zähne aufeinnanderklappen weg ist. Sie konnte auch den Knubbel kaum noch ertasten. Das hat sie sehr erstaunt und für mich war es auch eine tolle Erfahrung. Ich hab ihr in Aussicht gestellt, sie nochmal zwischen zu behandeln falls ein Rückfall oder eine Reaktion entsteht. Sie hat sich nicht mehr gemeldet und dafühe diese Sprachnachricht gesendet: „ Hallo ich bin‘s Ilona. Ich war heute beim Kieferchirurgen und oh Wunder die Entzündung ist weg. Er musste nichts machen. Er hatte nachgefragt und ich sagte ich hab da mit Stromn gearbeitet und mein Kokosfett genommen. Er war hell begeistert das alles weg ist. Der Zahn lebt sogar wieder.

25.01.2020 Herr Martin J. Zahn-Implantat Setzung

Hallo Frau Falko ihr Tipp war Gold wert. Ich habe die Befeldung schon am Tag der Implantatsetzung und auch noch einige Tage danach angewendet.
Ergebnis: kaum wahrnehmbare Schwellung des Gesichts, vernachlässigbare Schmerzen (habe allerdings am 1. Tag auch 2 Ibuprofen 600 eingenommen).
Schönes Wochenende!

26.01.2020 Frau Claudia Vitamin D Spiegel

Hallo lieber Arthur, ich war letzte Woche beim Zahnarzt. Dort hat er mir gesagt,dass ich die Behandlung nur bekomme, wenn mein Vitamin D-Spiegel über 75 Micrometer pro Milliliter Blut liegt. Zu meinem Erstaunen lag er aber nur bei 34. Der Arzt hat mir noch ein Buch mitgegeben und die Aufforderung 20000 IE pro Tag einzunehmen. Was ich seither an gesundheitlicher Veränderung im Positiven erlebe, ist nicht zu beschreiben. Ohne das Befeldungsgerät hätte ich das nicht so leicht hinbekommen! Danke für deine Arbeit. Vielleicht wäre es möglich,mal einen Therapeuten zu finden,der gezielt mit dem Vitamin D Test und deinem Gerät arbeitet!?Es ist einfach unglaublich,was jetzt vorangeht! Meine Familie erlebt gerade dasselbe wie ich. LG Claudia

28.01.2020 Bernard P. Schlaganfall Patient halbseitig gelähmt

Liebe Freunde der Hochfrequenz gerade war ich im Pflegeheim und habe einen Schlaganfall-Patienten besucht. Seine Partnerin hat vorallem seine Ohren, Hände und Füsse hauptsächlich befeldet. Er ist rechtseitig gelähmt und spührt nicht in den Händen, ganzer Arm, ganze Seite, rechter Arm und rechtes Bein. Bereits nach etwa 5 Minuten Arbeit an den Händen spührt er die Wärme durch die Finger und ebenso an den Füssen. Ein riesengrosser Erfolg seit ich glaub seit ca. 1 ½ Jahren liegt er halbseitig gelähmt da und hat das erste Mal wieder etwas gespührt. Ein riesengrosser Fortschritt und ich freu mich wie es weitergeht.

29.01.2020, M.K.. Therapeut Schulterschmerzen / Zehengelenk

Hallo Herr Tränkle nachdem meine Frau Ihre Schulterschmerzen mit nichts wegbekommen hat. Jetzt sind die tatsächlich weg. Und auch bei mir selber hat ich etwas am Zehengelenk usw. Wo man mir gesagt hat das kann nur noch operiert werden müssen. Vielleicht muss es wirklich irgendwann operiert werden müssen. Jetzt bin ich aber 98 % absolut beschwerdefrei. Und ich kann nicht mal sagen, dass ich das Gerät übertrieben häufig eingesetzt habe oder diszipliniert. Also WasserVitalisiertung ganz klar fullminater Erfolg. Meine Frau hat permanet an schlechter Verdauung gelitten hat sie mir gar nicht gesagt. Seit sie behandeltes Wasser trinkt hat sie Stuhlgang mehrmals pro Tag absolut alles sauber. Also dies genügt schon um das Gerät weiter zu empfehlen.

05.02.2020 Frau Jasmin M. WhatsApp Kinderfüsse mit Warzen




05.02.2020 Marko aus Berlin , 78 jähriger Herr Nieren

hallo arthur, hier habe ich bei einer meridianmessung von einem 78 jährigen herrn mal die nieren mit hochfrequenz bearbeitet. seit mitte oktober arbeiten sie sehr schlecht.

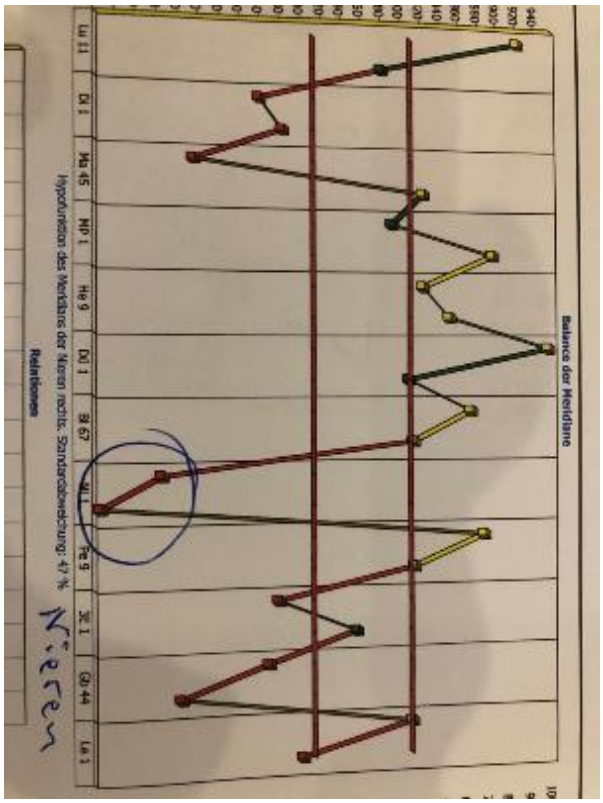

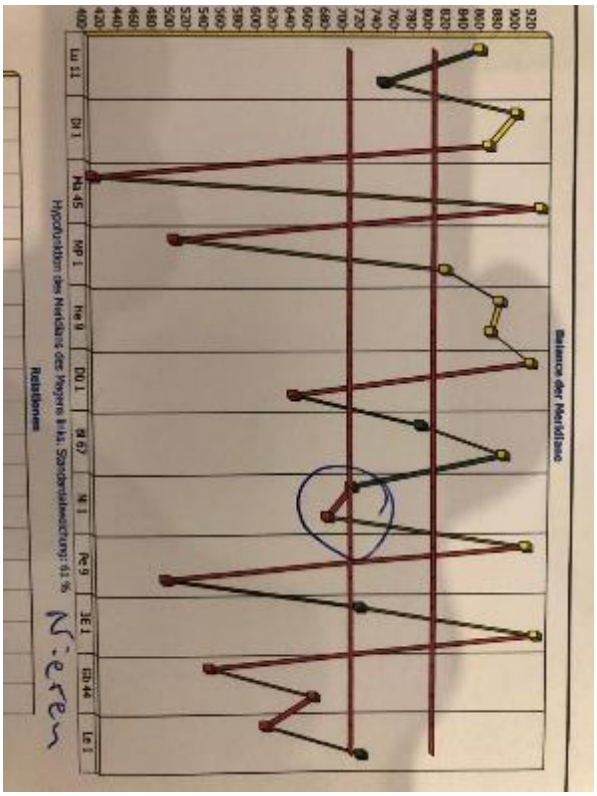

Dies ist eine Stunde später und sollte sich so in der mitte bewegen 👍🤦

07.02.2020 Herr K.M. Fersensporn

Wie es der Zufall so will habe ich mir gestern beim Spazieren einen Fersensporn gelaufen.
Ich habe daraufhin mit dem Gerät meinen Fuß befeldet. Der Fuß ist zunächst unglaublich heiß geworden aber nach einer Minute war der Schmerz weg. Das ein Fersensporn so schnell auskuriert habe ich noch nicht erlebt. Vergessen wir das mit der Retoure. Schicken Sie mir bitte einfach eine neue Neon-Röhre. Das ist ja sensationell, wieso beantragen Sie keine Subventionierung vom Staat? Das Gerät gehört in jede Artzpraxis!

09.02.2020 Frau mit Warze am Kopf

Ich hatte seit Jahren eine Warze auf dem Kopf. Zuerst klein, mit der Zeit wurde Sie grösser. Diese sollte chirurgisch entfernt werden und der Arzt sagte, er müsste tief schneiden um alles zu entfernen. Ich bereue, dass ich nicht schon früher zu dir gekommen bin, hätte ich gewusst, dass es so einfach ist. Ich habe mir jeden Abend einen Verband mit deinem Bambusessig um den Kopf gemacht, nachdem die Behandlung mit dem Gerät alleine, nicht ganz den erhofften Erfolg hatte. Aber die Kombination, die ich dann erfahren durfte war gigantisch. Nach 2 Wochen Behandlung ist die Warze einfach abgefallen. Mit dem Gerät wurd jeden Tag einmal für 20 Minuten nur die Warze und drum herum behandelt.
Ich danke dir für alles.

10.02.2020 Frau Daniela den Flügelfell auf der Bindehaut oder Hornhaut.

Meine Tochter meinte gestern, ich hätte da so was Seltsames direkt auf dem Auge, sähe aus wie ein Schlieren vom Innenwinkel des Augapfels bis zur Iris. Ich war, zugegebenermaßen, etwas erschrocken darüber. So etwas hatte ich noch nie gesehen.Heute morgen habe ich das Auge gleich länger befeldet, , schräg nach oben zur Nasenwurzel hin ca. 30 Minuten. Danach war ich sehr erleichtert!!! Denn es hatte sich schon enorm zurück gebildet.
Ich habe auch recherchiert, was das ist und das hier gefunden. Natürlich kann man es wieder nur operieren!!! Es nennt sich Pterygium oder Flügelfell.
Habe ich nie gehört oder gesehen. Ich denke, noch 2-3 Befeldung, dann ist es weg!
Was bin ich froh, daß ich das Gerät habe!!!




10.02.2020 Herr Wolfram K. Leberwerte / Chemo

Ein spektakulärer Fall. Eine Frau , sie sagt ohne mich würde sie nicht mehr leben. Sie konnte mit Schüssler und Darmsanierung Chemos durchziehen. Sie fuhr mit dem Fahrrad zur 10. Chemo und wieder nach Hause und hatte keinen Haarausfall. Aber es ist schon eine grosse Krebsgeschichte. Sie hat einen Lungenflügel weg und sie kämpft seit Jahren mit Metastasen.
Die Leberwerte waren am 30.12.19 bei 455 GPT, dann hat sie mit dem Gerät jedes Mal ½ Stunde behandelt und es wurde eine Schüssler-Mischung gemacht. Das energetisierte Wasser mit hat sie in kleinen Schlückchen getrunken mit den Schüssler-Salzen drin.
Nach 2 Behandlung sind die Leberwerte runter und nach der 3. und 4. Behandlungen sind die Werte von 455 GPT auf GPT 91 (Stand 04.02.2020) herunter.

18.02.2020 Frau Daniela K. Erfahrungsbericht verstauchter Daumen

Irgendwie sollte ich wohl die Wirkung des Gerätes intensiv erfahren und stauchte mir im Urlaub meinen rechten Daumen ganz arg!
Er schwoll im unteren Gelenk an und tat sehr weh. Ich konnte mit meiner rechten Hand kaum noch etwas tun und war schon in Sorge, wie ich mein Gepäck handeln kann, wenn ich weiterreise?
Ein Glück, daß ich das Tesla-Gerät mithabe!Natürlich war es das Erste, was ich tat, als ich auf dem Zimmer war, Wasser zu befelden, es zu trinken und den Daumen dann zu befelden. Er fing bereits an zu pochen und ich hätte ohne das Gerät wohl eine schmerzhafte, unruhige Nacht oder Nächte gehabt.

Das Befelden tat höllisch weh! Ich dachte, OK, dann wird es wirken! Richtig, das Pochen ließ sofort nach, auch ohne den Daumen zu kühlen. Ich hatte eine gute Nacht! Und am Tag darauf fühlte es sich bereits besser an, der Schmerz ließ nach.
Am 3. Tag, nach insgesamt vier Befeldungen, war er wieder abgeschwollen und er tat kaum noch weh! Ich kann damit nun wieder alles tun und fühle nur noch einen leichten Schmerz.
Ich befelde natürlich weiter. Ich bin so froh!

Denn solch eine Prellung oder Verstauchung tut normalerweise schon weh, ohne das man es bewegt. Ich weiß wovon ich schreibe. Habe ich bereits mehrfach durch.
Und dann kann es viele Tage bis Wochen dauern, bis man wieder schmerzfrei ist.
Ich bin nun sehr glücklich, ob der schnellen Heilung und kann dieses zauberhafte Gerät jedem wärmstens empfehlen! Auf Dauer und täglich angewendet, erhöht es beträchtlich den Energielevel und wenn man Nacken (unter dem Ende des Schädelknochens) und Bauchnabel befeldet, gibt es mehr Energie und GUTE LAUNE für den Tag! Ich gebe es nie wieder her! Ich bin sehr glücklich damit!

18.02.2020 Frau Conny S. Magen-Darm-Verschluss, Kieferentzündung, Schmerzen

Im November 2019 hatte ich einen Magen-Darm-Verschluss, alle **Entgiftungsorgane** wie Leber, Galle und Niere hatten ihre Arbeit eingestellt (ich habe innerhalb 2 Wochen 8 Kg Körpergewicht verloren). Leider konnte ich erst nach 3 Wochen mit der Befeldung beginnen (vorher hatte ich leider keine Kraft dazu).Nach einer Woche Befeldung konnte ich langsam wieder beginnen Schonkost zu Essen. Durch diesen Verschluss bekam ich auch eine **Kieferentzündung**, das Zahnfleisch hat sich ca. 5 mm zurückgebildet. Jetzt ist es wieder vollkomen normal.
Ende Dezember 2019 bin ich gestürzt und hatte einen **Brustbeinbruch**. Nach anderthalb Wochen Befeldung 3 mal tgl. konnte ich wieder völlig Schmerzfrei meinen Arbeiten (auch Gartenarbeit) nachgehen. Bei diesem Sturz hat sich auch einer meiner Hunde verletzt im Vorderlauf. Er konnte nicht mehr auftreten nach einer halben Stunde Befeldung direkt danach und am Morgen danach lief er wieder als ob nichts passiert wäre.
Die Katze meines Bruders hatte Schmerzen am Hinterlauf, sie ist richtig gehinkt, dann wurde es wieder besser, dann wieder schlechter. Nach dem klettern auf Bäume war es wieder schlechter. Ich habe sie bisher 3 x befeldet. Seither ist kaum noch zu sehen, dass sie Probleme hatte zu laufen.
Wir trinken seit 2 Monaten ausschließlich das befeldete Wasser, auch die Tiere.
Heute habe ich einen Test mit dem Reguscope von TW mit meinem Bruder gemacht (das ist eine Meridianpunkte-Messung). Zuerst hat er normal gefiltertes Wasser getrunken, nach 5 Min. habe ich eine Messung durchgeführt. Dann hat er befeldetes Wasser getrunken und nach 5 Min habe ich wieder eine Messung durchgeführt, es war deutlich sichtbar wie das System sich ausgleicht.
Gestern hat meine Hündin (10 Jahre) viel mit den 2 Jungen Rüden gespielt und getollt. Am Abend konnte sie kaum noch laufen vor Schmerzen. Ich habe sie direkt befeldet und heute läuft sie wieder ganz ohne Schmerzen.
Vielen Dank und liebe Grüße aus PY auch an Herrn Tränkle, dass er dieses Gerät entdeckt und hierher in die Realität gebracht hat. Conny S.

18.02.2020 Peer K. Hamburg Schmerzen am Fuss , Nachblindheit

Ich hatte monatelang Schmerzen am Fuss. Tätsächlich nach einem einmaligen Gebrauch waren meine Fussschmerzen komplett weg. Zwischendurch hatte ich noch ein kleines Stechen. Aber bis zum heutigen Tage nach ca. 2-3 Monate, ist da nichts mehr weiter aufgetreten. Zusätzlich, dies hatte ich gar nicht auf dem Plan. Ich bin recht Nachtblind, das war komplett weg. Ich bin abends nach Hause gefahren und dachte dabei „ oh mein Gott was kann ich plötzlich so gut gucken“.Und hab dann Berichte gesehen, dass Leute zum Bespiel keine Brille mehr brauchen. Im Nachhinein beziehe ich es auf dieses Gerät. Einfach unglaublich.

21.02.2020, Frau Amelie Ganglion, Kreuzband OP

Hallo Arthur, habe soviele tolle Rückmeldungen. ZB. Ganglion im Daumengrundgelenk ist innerhalb 4 Tage am Stück 1x pro Tag 30 min befeldet schmerzfrei und klein geworden- Op am 3.3. wurde abgesagt. Meine Freundin hatte Di Kreuzband Op in Winghofklinik. Habe das Gerät reingeschmuggelt, sie brauchte am 1. Tag nach Op keine Schmerzmittel mehr, Personal völlig fassungslos. Knie hat keine Schwellung,

genial!!!! Habe grad das 3. Gerät bestellt. Vielen Dank für dieses Geschenk auch wenn nicht umsonst 😍 Grüße Amelie

21.02.2020 Her Thomas L. Haarfarbe, Hautfleck

Hallo Arthur, wollte mal was positives über das Frequenzgerät berichten. Bei meiner Mutter (75 Jahre) kommt die ursprüngliche Haarfarbe wieder zurück. An der Wange hat sie einen großen Fleck (vermutlich Hautkrebs). Dieser ist zu 70% schon verschwunden.




Sie trinkt max. 2 Liter informiertes Wasser Aus Quellwasser , Bluthochdruck hat sich auch normalisiert genauso wie bei der Mutter meiner Freundin.

25.02.2020 Frau 27 jährig Gehirntumor

Hallo Herr Tränkle. Ich wollte sie über ein „Wunder“ informieren. Ich hab ihnen erzählt von der 27 jährigen mit dem Gehirntumor. Al sich am Montag das Gerät bekam bin ich am Dienstag sofort hingefahren und hab die Mutter instruiert wie sie damit umgehen soll, hab das Wasser informiert. Die 27 jährige Frau konnte fast nicht mehr reden, sie hat 3 x am Tag gespien und konnte ganze Sätze nicht mehr artikulieren. Sie war sehr teilnahmslos und ihr war dauernd schlecht. Gegessen hat sie nichts mehr und getrunken nur noch wenig. Dann haben wir angefangen zu befelden. Bei Magen und Darm ging gar nichts, da war es nur noch heiss. Dann haben wir aussenrum gearbeitet Das Gehirn haben wir eine halbe Stunde gemacht, das hat sie aufgesogen wie ein Schwamm. Heute war der Vater da und hat berichtet. Sie habe am 3. Tag wieder angefangen Yogurt zu essen und hat es auch drin behalten. Am 4. Tag hat sie nicht mehr gespien. Am 5. Tag zum ersten Mal wieder gesagt „Mama ich hab dich lieb“. Wie haben beide geheult und hoffen, dass das wirklich der Weg in die Heilung hinein ist. Und wir halten Sie auf dem Laufenden.

25.02.2020 Herrn Bernard P. alte Schussverletzung / Taubheit

Hallo liebe Freunde der Hochfrequenz. Gerade bekomme ich einen Anruf von einem Mann der auf grund einer Schussverletzung aus dem Krieg seit Jahren im Rollstuhl sitzt. Ein Bein ist komplett Taub auch spürt er nichts mehr darin. Mit dem Wasservitalisierer wurde er befeldet 3 x etwa 30 Minuten. Er hat mir gerade berichtet, dass er am Wochenende mit seinem Sohn im Hallenbad war und das erste Mal wieder die Dusche und das Wasser auf seinem Bein spüren konnte. Herzlichen Dank an alle Mitstreiter, die die Technologie nach vorne bringen und es Menschen ermöglichen daran teil zu haben.

25.02.2020 Auch Gemüse und Früchte möchten befeldet werden



27.02.2020 Frau Coco T. Hongkong, Eierstock-Krebs

Zwischenbericht Eierstockkrebs mit Chemo und Befeldung jeden 2. Tag seit Juni 2019.
Während der Chemo typischer Haarausfall und nach Verabreichung Übelkeit 1 Tag. Befeldung könnte daher erst am 2. Tag nach Chemo einsetzen da Patientin nicht in die Praxis kommen konnte.
Also zwischen den Chemos hohe Energie sodass Patientin schon während der Chemozyklen die Arbeit wieder aufnahm und seit Oktober nach Beendigung der Chemo wieder voll arbeitet.
Befeldung bis vor einer Woche alle 2 Tage.
Erneuter PET Scan zeigte keine Auffälligkeiten und keine Tumore!
Befeldungen jetzt 1x pro Woche.
Ich würde Befeldungen am Tag der Chemo vor Verabreichung empfehlen und gleich danach falls Patienten den Zugang zu einem eigenen Gerät haben und das Trinken von Hexagon Wasser 1 Liter vor der Chemo und danach und täglich 2,5 Liter.
Patientin wurde noch mit diversen hoch wirksamen NEM unterstützt und war auf einer Roh(80%) Vegan (100%) Bio Frischkost . Ein Langzeit Erfolg wird beobachtet und ich werde berichten.
Ein 89 Jähriger Mann mit Darmkrebs hat gerade die Behandlung mit der TESLA Maschine begonnen. Er lehnt die Schulmedizin ab. Er will seine Lebensqualität behalten.

06.03.2020 Herr Michael aus Österreich, Entzündung / Schmerzen im Knie

Heute war ein sehr guter Freund bei uns zu zu Besuch um die "Zauberkiste" zu testen. Er hat extreme Knieprobleme. Innen schon entzündet; hat Probleme das Knie richtig zu beugen. Hinkte daher schon beim Laufen. Hat also wirklich Probleme mit seinem Gangapparat.
Ich habe ihn befeldet. Dazwischen hat er viel vom strukturiertem Wasser getrunken ... und musste dazwischen auf die Toilette. Da merkte er schon eine erste Verbesserung und dachte, dass er sich das nur einbildet. Wir haben sein Knie ca. 1 Std. befeldet.

Danach hat er sich hingestellt, hob sein Bein an und winkelte dabei das Knie, wie es zuvor nicht möglich war. Er war total perplex; konnte es gar nicht glauben und freute sich extrem. Er rief später erneut an, hat sich noch einmal bedankt und sagte: "Das ist unglaublich. Das kann eigentlich gar nicht sein. Wenn ich es nicht selbst erfahren hätte, würde ich es nicht glauben. Du hast mir ein Stück Lebensqualität geschenkt."

Am Montag werde ich ihn wieder befelden, damit sein Knie noch einmal einen Anstoß zur Selbstheilung bekommt.

07.03.2020, Dr. rer.nat. Gerald M. / Gesundheit und Lebensqualität

Eine unschätzbare wertvolle Möglichkeit mehr Gesundheit und Lebensqualität zu erlangen und das in Eigenregie!!! Davon bin ich bereits nach 3 Wochen Nutzung überzeugt, obwohl sich die meisten (d.h. nicht spontanen) Beschwerden i.d.R. nicht ad hoc in "Luft" aufgelöst hätten. Es ist aber bereits nach der 1. oder spätestens 3. Anwendung ein deutlicher Energiegewinn - nicht aufputschend sondern angenehm regulierend hin zur "Mitte" zu spüren. So dass die Anwendung immer passt - ob vor dem Schlafen gehen oder vor wichtigen Aktivitäten. Das Allein ist bereits Grund genug für Begeisterung. Spontanere Sachen wie z.B. sich anbahnende Kopfschmerzen oder Migräne sind nun auch spontan d.h. recht schnell in den Griff zu bekommen: einfach phantastisch!!!

Ich gehe davon aus, dass die jahrzehntelang erworbenen Sachen eben auch etwas mehr Geduld verlangen und dementsprechend i.d.R. nicht ad hoc sondern sich eher Schritt für Schritt bessern, d.h. insgesamt mehr Zeit benötigen. Wichtig erscheint mir dabei sich dies lfd. bewusst zu machen, da man bei schleichenden Verbesserungen gern den mieserablen Ausgangszustand vergisst.

09.03.2020 Herr Daniel O., Hexenschuss

Hallo ein kurzer Erfahrungsbericht von mir: Hexenschuss (Lumbago) ca. 15 min. Auf die schmerzstelle Levator und Schulter und die vier punkte nach calligaris nach Befeldung schin wieder fast schmerzfrei die Befeldung machte ich am Abend am nächsten Morgen war auch der rest schmerz weg.

18.03.2020, Hr. Thomas, Typ 1 Diabetiker / Folgeerkrankung Hypersensibel

Liebe Manuela, ich bin Typ 1 Diabetiker mit einer sehr seltenen Folgeerkrankung.
Es ist Richtig, ich bin Hypersensibel und besitze eine wirklich sehr gute Intuition. Wie der Vitalizer funktioniert wirst du sicherlich selbst am besten wissen.
Ich komme mit dem Gerät sehr gut zurecht. Das Gerät funktioniert für die energetische Aufladung von Wasser sehr gut. Das Gerät funktioniert auch an meinen zu behandelnden Körperstellen sehr gut.
Was soll ich sagen der treffendere Name dafür wäre Energizer. Es wird Energie bereitgestellt, welche bekanntlich ja für den Heilungsprozess notwendig ist. Bei mir ist es so das ich sehr Große Mengen benötige. Bis zu 45-90min an einer einzigen Stelle. Doch nach der Behandlung wird es spürbar besser. Der Fluss verbessert sich und schmerzen gehen zurück, Auch in der Folgezeit. Allerdings leidet die schwarze Elektrode sehr und der umlaufende Schutzfilm wackelt bereits.
Auch wenn man nicht dran glaubt wirkt es. Das konnte ich bei verschiedenen Menschen beobachten. Allerdings kommt es bei solchen Menschen dann manchmal zu verschobenen Reaktionen wo das eigentliche Problem zwar besser wird aber dann woanders etwas Auftritt was auch möglicherweise emotional noch nicht gelöst ist. Die Energie reicht jedoch es anzuarbeiten. einem unbewussten Menschen wird das nur schwerlich offensichtlich. Ja, Gern kannst du dies auch weiterleiten.
Herzliche Grüße Thomas

24.03.2020 Arzt aus der Türkei, massive Ohrschmerzen / Coronavirus

Ein Arzt aus der Türkei hatte massive Ohrschmerzen, die fast nicht zum Aushalten waren. Es ist auskuriert und wird auch nicht mehr so heiss.
Der Arzt sagte auch, dass es mit dem Coronavirus infiziert war. Er hat sich intensiv mit dem Gerät befeldet. Der Arzt hatte auch Schüssler-Salze, die er seinen Patienten auch gibt. Alledings nur von 1 -12 es ist nicht bekannt welche er genommen hat. Er noch hochdosiertes Vitamin C eingenommen. Er sagte 4-5 Tage hätte er sich intensiv befeldet und es seien keine Symptome mehr da. Kein trockener Husten , kein Fieber mehr. Das Schlappheitsgefühl ect. Alles weg innerhalb von 4-5 Tagen.

24.03.2020, Lipödem

Vielen Dank ....Ich habe selbst einen wunderbare Erfahrungsbericht ..gerne zum weitergeben ... Ich hatte ein schmerzhaftes Lipödem das laut Hausarzt operativ entfernt werden müsste... das habe ich 3 Wochen lang befeldet...danach war es komplett verschwunden...

24.03.2020 alte Zellen wieder regenerieren

Servus Arthur Dein Zellaktivator begeistert mich immer mehr. Er löst in der Zelle unglaubliches aus. Ich spreche jetzt von den Zellen, die man kaum wieder regenerieren kann. Die wirklich nur eine Belastung für den Organismus waren über viele Jahre / Jahrzehnte und die das Ding geregelt bekommt, dass da wieder richtig Stoffwechsel reinkommt und Leben stattfindet. Ist unglaublich aber wahr.

28.03.2020 WhatsApp Nachricht Allergien, Herz Rhythmusstörungen, jahrelange schwere Migräne

Danke dir für dein Video „Kraftwerke in den Zellen“
War für mich sehr informativIch war 12 Jahre im Hochleistungssport vor 40 Jahren - lebe gesund - bewege mich und habe viele Befindlichkeitsstörungen in den Griff bekommen (Allergien, Herz Rhythmusstörungen, jahrelange schwere Migräne) heute habe ich unter Belastung noch allergisches Asthma und mein Ziel ist es- das auch noch in den Griff zu bekommen. Ich befelde mich seit 6.2019 und bin voll überzeugt von deinem Gerät.
Bei mir wurde auch eine extreme Schwermetallbelastung (Bei, Quecksilber) diagnostiziert.
Hast du vielleicht noch einen Tipp wie ich meine gesundheitlichen Herausforderungen noch schneller in den Griff bekomme. Dir wünsche ich weiter viel Erfolg und nochmals ein großes Dankeschön für deine Videos und positiven Anregungen für meine Gesundheit. Ich wünsche dir weiter viel Erfolg und weiter so.

01.04.2020 Herr Bernard P., Ökologie Waschmaschine / Spülmaschine

Hallo Arthur, wir hatten unglaubliche Rückmeldungen von mehreren Anwenderinnen. Begeistert berichten Sie, dass sie ihre Waschmaschine mit 1 ½ Liter strukturierem Wasser füllen (direkt in die Trommel) und keinerlei Waschmittel mehr benötigen. Oder bei starker Vermutzung nur noch eine ganz geringe Menge Waschmittel benötigen und somit die Umwelt unglaublich schonen. Die Wäsche wird fluffig, weich und sie trocknet scheinbar schneller. Die ersten Versuche werden jetzt auch mit der Spühlmaschine gemacht. Die Tendenz geht dazu, dass man je nachdem wie kalkhaltig das Wasser ist noch eine ½ Zitrone und 1 ½ strukturiertes Wasser mit hinein gibt. Dann laufen lässt und ein tolles Spülergebnis hat. Ist das nicht grossartig?

14.04.2020 Frau Anke aus Mallorca aufgesprungene Lippe



Erfahrungsbericht: Hatte vor 2 Tagen mit meinem Hund - wohlgemerkt 50 kg schwer - gespielt. Er ist mit dem Kopf nach oben und mit seinem Zahn an meine Lippe. Es ist sofort aufgesprungen und ich habe Sternchen gesehen. Also erstmal Blut gestillt und dann gleich befeldet. Es ist kein bißchen angeschwollen oder blau geworden und heute - 2 Tage später - ist es fast weg. Das erste Bild ist nach dem desinfizieren mit Silber und der Befeldung - leider habe ich keines von direkt danach - das zweite ist nach 2 Tagen. Unglaublich.

20.04.2020 Herrn Marco K. WhatsApp Nachricht Nackenproblem, Knieproblem, Zirbeldrüse

Vor ca. 2-3 Jahren hatte ich den WasserVitalisierer gekauft. Er har mir sehr geholfen bei meinen Nackenproblemen und Knieproblemen…beides weg . Auch die Zirbeldrüse hat sichweiterentwickelt.

21.04.2020 Eltern aus Sibirien, links Paprikasamen und rechts Tomatensamen





Auf dem linken Bild wurden Paprikasamen jeweils links mit normales Leitungswasser gegossen und rechts mit dem gleichen Wasser, das vitalisiert wurde.
Auch die Tomatensamen auf dem rechten Bild wurden links mit normalem Wasser und rechts mit vitalisiertem Wasser gegossen. Man sieht bei beiden Pflanzen eine deutliche Wachstumssteigerung

21.04.2020 Frau Anke aus Mallorca Gerstenkorn



Erfahrungsbericht: Ich liebe dieses Gerät. Ich hatte ein schmerzhaftes, entzündetes Gerstenkorn im Auge. War auch - wie man auf dem Foto sieht - mit einer weißen Haube drauf. Ich habe kollodiales Silber drauf und nur 5 Minuten befeldet. Am nächsten morgen war das weiße schon mal weg und noch einen Tag später sieht man nur noch ganz leicht wo es war. Ich bin sowas von begeistert und das es so schnell wirkt. Anke, Mallorca

21.04.2020 Herr Peter aus Frankfurt Zellerneuerung



Also ich habe so jeden zweiten Abend wenn ich auf der Couch sitze den Stab im Gesicht da ich ja wegen meinem Hautkrebs an der Nase mich regelmäßig befeldet habe. Trinke natürlich Hexagonales Wasser das den ganzen Tag. Und habe mir das Silizium Wasser ins Gesicht gesprüht dass du mir mitgegeben hast. Und habe ohne die Ringe gearbeitet, hab den Stab direkt auf die Wangen oder hinter die Ohren oder in die Grübchen gehalten.ist ja auch angenehm wird überall warm , ich mach weiter. 😊 👍🏻 (siehe Nachtrag am 03.12.2021

22.04.2020 Hund mit Schmerzen an Schultergelenken und vorder- Läufen

Der Hund hat seit längerer Zeit , große Schmerzen an den Schultergelenken der vorderen Läufe .
Mehrere Behandlungen sowie MRT und CT hatten weder erfolg noch Erkennung einer Prognose .
Viel Geld wurde bei Ärzten investiert , die dann letztlich das Einschläfern des Hundes empfahlen !
Nun wurde eine Tierheilptaktikerin die auch nicht wirklich Besserung erwirkte herangezogen.



Dann bekam der Hundebesitzer die Möglichkeit das Wassermatrix Geräte , bei einem Besuch es am Tier anzuwenden .Nach der ersten Behandlung bemerkte die Heilpraktikerin Verbesserung !

Daraufhin lieh sich der Hundehalter das Gerät aus und erhöhte die Behandlungs intavale. Und nun nach einer Woche Behandlung ein Film gemacht in dem der Hund läuft ohne zu humpeln.

24.04.2020 Henry S. Junge mit Bauchschmerzen

Erfahrungsbericht: "Mein Sohn kam abends in mein Zimmer und fragte, ob er den Wasserenergetisierer benutzen kann, ihm sei übel (Bauchschmerzen). Ich sagte, leg dich hin und halte die Handsonde auf deinen Bauch. Nach 15 Min. stand er auf und wollte wieder gehen. Ich fragte, ob denn schon alles wieder o.k. sei? Mein Sohn sagte, seine Bauchschmerzen seien weg.
Ich wunderte mich, weil es soooo schnell ging und bat ihn sich noch weitere 15 - 30 Minuten mit dem Frequenzgerät aufzuladen / energetisieren." SG Henry S.

25.04.2020 Frau Claudia T. Zahn-OP Schwellung

Persönlich habe ich nach einer großen Zahn-OP unglaublich gute Erfahrungen gemacht. Nach einer Stunde befelden war die Schwellung fast weg und nach einer zweiten Stunde befelden (sechs Stunden später) war auch der Restschmerz vollständig weg. Danke! 👍 Am siebenten Tag nach der OP endlich wieder Joggen gewesen. 👍 😀 😉 . LG

25.04.2020 Frau Lena Hund mit Entzündung

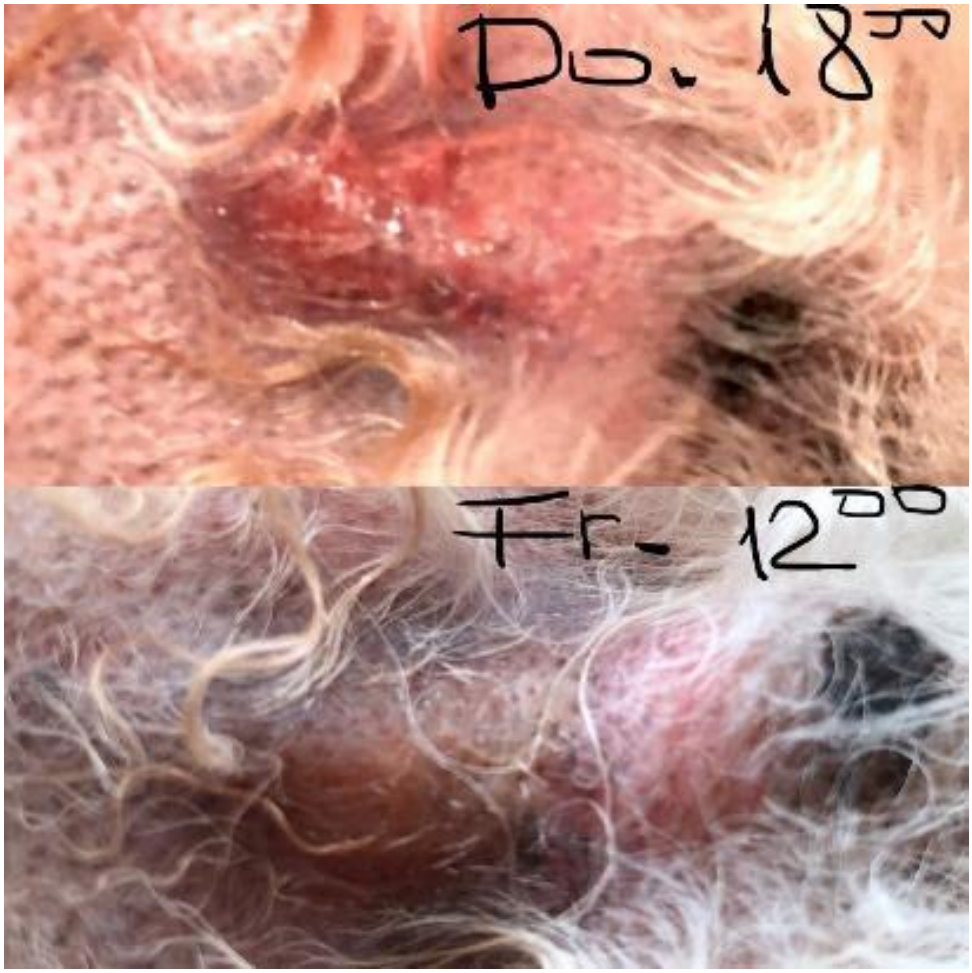

Unser Hund mit Entzündung und nach 3 mal am Abend behandelt. Gruss Lena

27.04.2020, M.G. Entzündung im Schultergelenk

Meine Mutter hatte auch eine Entzündung im linken Schultergelenk. Sie hat geheult vor schmerzen! Ich habe sie 3 Tage von hinten und vorne am Gelenk bis zum Hals, der sich auch verspannt hatte behandelt! 1 Std täglich! Am 4. Tag war sie schon komplett schmerzfrei!
Arztbesuch erspart und sie ist total happy! LG M. G.

06.05.2020 Frau Andrea St. Mandelsteine

Hallo, Herr D., muss Ihnen kurz etwas schreiben: Hätte vor kurzem Schluckbeschwerden, also hab ich mit einer Taschenlampe den Hals ausgeleuchtet und siehe da, an der linken Mandel hing etwas gelbes, traubenartiges, ich dachte ohje Eiterkugeln. Daraufhin ging ich zum Arzt, der sagte mir, ich hätte Mandelsteine, Schock 🥺, diese müssen herausgeschabt werden und das bei starkem Würgereiz, ich dachte niemals, lieber sterb ich. So jetzt zur Therapie mit Tesla, täglich eine Stunde befeldet, tgl.strukturiertes Wasser, und befeldetes Sprühwasser mit 34 Kräuteröl drin für die Steine und das 10 Tage lang. Siehe da, heute haben sie sich gelöst und alle sind weg 👏 👍 🤗 ich hab mich so gefreut, ich danke Gott und Tesla und auch Ihnen, für dieses Gerät.
Diese Steine verursachen ständigen Würgereiz und auch das Atmen fällt schwer, deshalb riesige Freude.
Hoffe dieser Bericht freut Sie etwas, wünsche Ihnen noch viel Gesundheit und Erfolg 🌻 💮 🌷
LG Andrea St.

07.05.2020 Frau Yasmin aus der Schweiz Steissbein

Hallo Arthur, heute habe ich eine Frau befeldet welche aufs Steißbein gestürzt ist. Sie konnte sich nicht bücken und etwas aufheben 30 min befeldet und sie hatte abschließend nur noch leichte Schmerzen. Ich bin gespannt was sie morgen sagt. Grüsse aus der Schweiz CH

09.05.2020 Herr Willi B. Zellzahl im Liquor 102 danach 49

Guten morgen Herr Wolfram K., der Wert stimmte ich kam gestern Abend auf den Gedanken mit mit Tesla hexagonales Wasser zu machen, der Gedanke ist mir vorher leider nicht gekommen.
Ich habe gestern früh mit dem Pendel die zellzahl selbst gemessen und einen Wert von 102 zusammen gebracht. Habe seit gestern Abend hexagonales Wasser getrunken 9 Std tief und fest geschlafen habe soeben dreimal die zellzahl im liquor gemessen sie lag bei 49.
Vielen vielen Dank für ihre Unterstützung. Gr. Willi B

20.05.2020 Herr Carlos L. nach Unfall 2018 Pflegestufe III

Sehr verehrter Herr Tränkle, über meinen besten Freund Jan W. /Mallorca erhielt ich letztes Jahr den Link Ihres Gespräches mit dem Moderator aus der Sendung „Steinzeit".
Meine Begeisterung über das Thema Nikola Tesla/Lakovski und Hochfrequenz-Therapie war so groß, dass ich deshalb drei Nächte keinen Schlaf fand, weil es für mich ein neues Leben signalisierte. Über Herrn Roberto R. erhielt ich danach umgehend das Gerät und als Geschenk Ihr Buch „Einführung in die Hochfrequenzenergie".
Nach einem Unfall 2018 und in der Folge einer Pflegestufe III, war mir ein Lebensende im Bett oder Rollstuhl diagnostiziert worden. Mein Energie-Haushalt war fast auf dem Nullpunkt angekommen.
Doch meine Begeisterung durch die Steinzeit-Sendung mit Ihren perfekten Informationen ließ mich sofort mit einer Selbstbehandlung beginnen, ohne erst zu warten, bis ich die Behandlungsempfehlungen in Ihrem Buch zu Ende durchstudieren konnte. Durch meinen beruflichen Vorlauf konnte ich glücklicherweise nach sorgfältigem Durcharbeiten feststellen, dass ich mit allem richtig vorgegangen bin.
Um es kurz zu machen, nach meiner täglichen Selbstbehandlung, 3 Liter Wasser-Konsum plus einer Ernährungsverbesserung, gehe ich inzwischen täglich zwei Stunden spazieren, gehe Wassertreten und freue mich an meinem „Restleben" im Bewusstsein des JETZT.
Meine Ahnung bei Beginn meiner Selbstbehandlung von einem neuen Leben hat sich, dank Ihrer Botschaft erfüllt.

Mir fehlen die richtigen Worte, Ihnen für Ihre lebensrettende Botschaft zu danken und ich habe die Absicht, zehn Exemplare an meine Heilpraktiker-Freunde zu Weihnachten zu verschenken.
freundliche Grüße Carlos L.

21.05.2020 K-H-G, Wiedererweckung der Potenz

Nach 2 Wochen mit ihrem Gerät habe ich meine Potenz wieder zurück!!! Danke!!!

21.05.2020 WhatsApp Nachricht

Da fehlen einem die Worte. Für Franzi und mich stellt das Gerät auch einen entscheidenden Wendepunkt in unserem Leben dar. Ich kann nur für viele Menschen hoffen, daß sie dieses Geschenk auch erkennen 🙏 😊

30.06.2020 Dr. Uwe H. zoologisches Institut schwer krankes Äffchen nach 4 Tagen





Dies hat mir gerade Dr. Uwe H. geschickt. Einer seiner Affen, der schon mehr mehr tot als lebendig war, hat er durch eine vier tägige Behandlung wieder hinbekommen. Er hat ihm vor der Besendung, da er nichts mehr getrunken und gefressen hatte immer ein bisschen von den aufbereiteten Wasser per Spritze zugeführt. Am Montag hatte Uwe mir noch gesagt, dass der Affe eigentlich keine Überlebenschance haben wird, trotzdem wird er ihn anfangen zu behandeln. Und dies ist daraus in den vier Tagen geworden.
Dies ist bei ihm, in seinem zoologischen Institut bzw dem was nach den behördlichen illegalen Razzien über die Jahre davon übriggeblieben ist. Er hatte früher die größte Primaten "Haltung" auch an Vielfalt, weltweit. Ausserdem unzählige Gifttiere, um deren Gift auf natürliche Art, ohne dem Tier Leid an zu tun, zur Herstellung von Medikamente zu gewinnen.

29.05.2020 Frau Karina H. Folge 1 Morbus Meniere, Mehrfacherkankungen, Tinnitus
Am 11. März 2020 traf der Celltuner bei uns ein. Ich benutze den Celltuner seit dem 12. März 2020, heute ist der 29. Mai 2020. Veränderung seitdem körperlich: Von Norden nach Süden:

Meine Haare sind sehr dick geworden, ich verliere kaum noch welche. Zuvor hatte ich sehr feine, wenig Haare, ich verlor zusehends mehr und mehr.
Meine Kopfhaut ist angenehm, juckt nicht mehr. Zuvor hatte ich ständig Pusteln und ich kratzte ständig.

 Schutzgebühr 5.00 EUR

Mein Kopf wurde seit Anfang Dezember bis etwa Anfang März sehr gefordert, da ein wahrscheinlicher **Morbus Meniere** diagnostiziert wurde, mit anfänglichen Verdacht auf Schlaganfall. **Schlaganfalldiagnose** erfolgte durch Sichtung von verschiedenen Ärzten, daraufhin auch gleich die Einnahme von Candi Satan, ASS, Cholesterin Mittel, und damit der Magen alles packt: Pantoprazol
verordnet. Zum Blutdrucksenker komme ich später noch. Die Mittel wurden auch dann nicht abgesetzt, nachdem sich rausgestellt hatte, durch MR, CT, Ultraschall usw., dass es sich um **keinen Schlaganfall** handelt. Ein HNO meinte dann, es könne sich nur um Morbus Meniere handeln. Ich solle es zusätzlich noch mit Betahystin versuchen. Alle Anzeichen passen darauf, die Krankheit verläuft bei jeden anders, bei manchen einmal und nie wieder, bei anderen alle halbe Jahre, bei anderen zweimal pro Woche. Bei mir ging das durchgängig, ich hatte kein Leben mehr. Denn die Anfälle waren mit absoluter Orientierungsunfähigkeit gezeichnet, starker Schwindel, was meine **Blindheit** auch noch beeinflusste, ich konnte mich nicht auf den Beinen halten, fiel ständig um usw. Ich hatte keinen Lebenswillen mehr, lag nur noch im Bett und kotzte durchgehend, nicht mal Wasser konnte ich behalten. Da hat mir das Krankenhaus gut geholfen, da ich zumindest NAzl über die Vene bekam.
Allerdings lag ich mit zwei schwer dementen Frauen im Zimmer, die nicht begriffen, dass ich ihnen durch meine Blindheit nicht helfen kann. Sie machten immer Lärm, schrien immer nach der Schwester usw. Das hat meine Heilung, die erfolgen sollte, indem, dass ich auch ganz ruhig bleiben soll, nicht besonders angehoben. Ich ging nach Hause, da mir die Ätzte den Eindruck vermittelten, dass mir da keiner helfen kann, da kann man nichts machen, Sie müssen damit leben. Da ich auch starke Spannungen hatte im Halswirbelbereich, versuchte ich natürlich durch andere Therapeuten, mir selbst zu helfen. Dann kam der Celltuner, auf den ich durch ein Video von, Arthur Tränkle und Peer Z. gestoßen bin. Ich informierte mich und Peer hat mir dabei sehr geholfen, wie ich an das gute Stück gekommen bin. Meine Ohren wurden extrem heiß, meine ständigen **Kopfschmerzen** gingen auf ein paar Tage weg. Auch mein gereinigtes Wasser, das hexagonal gemacht wird und mein kleiner Wasserstoffgenerator, den ich ungefähr seit Januar benutze hat schon viel dazu beigetragen, dass der
Zellzwischenraum schon gereinigt wird und die vielen NEM, die ich schon länger nehme, besser aufgenommen werden konnten, wie z. B. Curcuma, Zeolith, Vitamin D3, K2 usw. Dass ich jetzt sogar mein eigenes Körperwasser hexagonal machen kann, eröffnete mir neue Wege. Kurz: die Kopfschmerzen waren schnell weg, die Atlas und Nackenverspannungen auch, die Zirbeldrüse konnte ich direkt arbeiten spüren, der Morbus Meniere war in kurzer Zeit völlig verschwunden, die **Ohrenschmerzen**, die ich hatte auch, bei den Zähnen hatte ich eine Wunde, die nie zugewachsen ist, seit ca. 20 Jahren, die wuchs fast über Nacht zu und auch der Atem wurde viel reiner und besser. Schnupfen oder Halsschmerzen waren nicht mehr vorhanden, die HNO Durchgänge sind ständig frei, eine **Schnarchschiene**, die ich seit 2014 benutzte, brauche ich nicht mehr, **meine Augen, die seit Jahren eingetrübt** sind, sind klarer geworden. An guten Tagen kann ich sogar die Sonne sehen und leichte Bewegungen, was aber nicht heißt, dass ich wirklich was erkennen kann. Ich möchte damit nur sagen, dass sich was verändert. Die Haut im Gesicht hat Spannkraft, ich bekomme keine Pusteln oder Pickel mehr, die doch immer wieder mal aufgetreten sind und ich meine sogar, die Falten sind weniger oder sogar weg. Das kann ich leider nicht so gut beurteilen. Aber die Haut vor allem um die Augen ist viel straffer. Auch meine **Merkfähigkeit** ist viel besser geworden, Wortfindungsschwierigkeiten, die extrem waren noch im Januar oder Februar sind fast kein Thema mehr. Das war jetzt nur mal der Kopf, laut Ärzten bin ich ja **multimorbide**. Ach ja, meine Augen, die ein Augenarzt als Matsch- und Schrumpfauge bezeichnet hat, sind wieder wie früher, gleichmäßig und schön halbrund, wie bei "normalen" Menschen. Ganz selten merke ich **Schwindelanfälle**, jedoch lege ich mich dann hin, befelde mich, schlafe und danach ist schnell wieder alles gut. Wohl bemerkt: nach nicht mal drei
Monaten.
Jetzt komme ich gleich zum **Blutdruck**: vormals nahm ich 16 mg Candi Satan, morgens und abends und 5 mg Amlodipin morgens und abends, meine durchschnittlichen Werte waren jedoch bei 160/70 mg/dl und Puls bei ca. 90 - 110 Schläge . Das hat sich auch immer im Kopf nach Presslufthammer angehört. Und jetzt nehme ich seit 3 Wochen: gar nichts mehr, außer Homviotensin, und L-Arginin, was ich zuvor zusätzlich noch nahm. ASS nehme ich auch nicht, sondern OPC, Cholesterinsenker, die ich nehmen sollte, obwohl der LDL bei 83 war! Und das HDL bei 65, habe ich sowieso nie genommen, da ich seit

Jahren Rotes Reismehl nehme und Cholesterin noch nie ein Thema war bei mir, auch Tryglyzerin nicht. Pantoprazol nehme ich nicht, da behelfe ich mir, falls es den Magen Zuviel wird, mit Saft einer halben Zitrone und hexagonalen Wasser. Mein jetziger Blutdruck ist durchschnittlich bei 110/65 und der Puls zwischen 61 und 73 Schläge. Ach ja noch vergessen: **Tinitus** komplett verschwunden! Das ist meine Schilderung, Folge Nr. 1.

29.05.2020 Frau Karina H. Folge 2

Liebe Freunde, viele von Euch wissen, dass es mir sehr schlecht ging, noch im Dezember. Ich habe mich daraufhin für eins der wichtigsten Lebensmittel, nämlich gereinigtes, hexagonales Wasser entschieden und dabei auch den Celltuner das sind meine eigenen Erfahrungen und Schilderungen, mit meinen eigenen Worten, deshalb nicht so professionell, bzw. vielleicht auch nicht alles richtig geschrieben von Bezeichnungen von Krankheiten oder Bezeichnungen von Medikamenten. Ich denke, Ihr alle wisst, dass ich seit 1982 Typ **Diabetikerin** bin und alles was ich habe, wohl auf diesen Grundmangel zurückzuführen ist. Die Folge 1 meiner Berichte seht Ihr weiter unten. Das betrifft jetzt erst mal den Kopf, Ende Juni werde ich mal wieder eine Blutuntersuchung machen, da zeichnet
sich bestimmt auch wieder einiges ab, was ich dann auch veröffentliche. Mein Traum und Wunsch ist es, dass dieses Gerät Celltuner in jeden Haushalt einkehren darf und jeder egal, ob körperlich, geistig oder seelisch verletzt ist, sich in Selbstverantwortung raus begeben darf mit dieser einfachen
Methode. Ganz wichtig dabei finde ich die Frage: will ich wirklich gesund werden oder nützt es mir mehr, wenn ich krank bleibe? Man sollte vielmehr auf sich Rücksicht nehmen, das wünsche ich mir sehr, niemand braucht diesen Leidensweg wie ich zu gehen, mit vielen Rückschlägen, sogar mit Blindheit, Ungeliebtheit, Schulddenken, und vielen körperlichen und seelischen Schmerzen, um zu erkennen, wie wichtig jeder einzelne für sich selber werden sollte. Und auch, dass, wenn man erstmal seine Kraft hat, zu erkennen, wie schön es ist und wie befriedigend, dann auch aus vollen Herzen anderen zu helfen. Nach dem Motto: wenn es Dir ein Stück besser geht, da ich meinen Teil dazu beigetragen habe, was kann es höheres und Schöneres für mich geben. Das ist einfach nur seelische Nahrung. Und die ist so kraftvoll! Und damit alle soweit kommen können befürworte ich: Celltuner für alle,
damit man erstmal in seine eigene Kraft kommen kann und für alle anderen
somit ein Stern am Himmel sein kann. Ich bin so froh, dass es Euch alle gibt Eure Karina

13.06.2020 Frau Coco mit Nick aus Hong Kong / Corona Test Positiv Therapie-Ablauf

Hier noch einmal meine Zusammenfassung der Therapie die ich bei Nick und bei mir angewendet habe um COVID-19 zu behandeln.

Symptome Nick: starke Kopfschmerzen 2 Tage nach möglicher Ansteckung auf dem Flug von Frankfurt nach Hongkong am 16.3.2020

kalte Schweißausbrüche
starke zunehmende Abgeschlagenheit
Appetitlosigkeit
Verlust des Riechvermögens
starkes Schlafbedürfnis
Depressionen
Kein Fieber

Dauer der sehr starken Symptome 8 Tage, danach graduell immer besserer Zustand, nach 14 Tagen kam er erst ins Krankenhaus, aber fast wieder fit obwohl noch positiv getestet wurde, nach 3 Wochen (1 Woche Hospital) immer noch leicht positiv im sehr unteren Bereich aber körperlich sehr fit

Meine Symptome: 2 Tage nach Ansteckung leichtes Kopfsausen morgens für 1 Std
Kalte Schweißausbrüche für 3 Tage
leichte Abgeschlagenheit

Verlust des Riechvermögens für 3 Tage
Appetitlosigkeit
sonst nichts Auffälliges
Kein Fieber

Dauer der leichten Symptome 3 Tage, danach sehr gute Energie bis heute, Test nach 14 Tagen: negativ

Therapieplan: Nick war Tag 1-14 zu Hause und wurde von mir wie folgt therapiert, wir wussten nicht, dass es COVID-19 ist:

3 Liter Hexagonales Wasser täglich getrunken
TESLA Maschine 2-3 Stunden täglich auf Lunge und Nieren, Lymphknoten, Kopf

*Vitamin C Liposomel 1000 mg / Stunde bis 12 x am Tag
*L-Lysine 5000 mg /Tag morgens
*Resveratrol 300 mg / 2x am Tag morgens und nachmittags
*Licorice 900 mg /Tag morgens
*Artemisinin 400 mg 2x am Tag
*Nitrix 2.0 > Precurser von Nitric Oxide 3 Tabs/Tag
Propolis 400 mg /Tag
*Vitamin D3 40.000 iU > 10 Tage /Tag > danach 10.000 iU /Tag
L- Theanine 200mg mit Inositol 100 mg > 1 /Tag
*Zinc 60 mg/Tag (50 mg reichen)
Gluthatione Reduced 500 mg /Tag
Grape Seed Extract 100 mg 2x am Tag
Magnesium Theaurate 1200 mg /Tag
Niacinamide 1000 mg 2x am Tag
Pain-Bloc-R 2 caps > 2x am Tag (mit DMSO nur 1x am Tag)
*Beta Glucan 1,3 1/Tag
*Wobenzym 3 caps 2x am Tag, zeitweise 6 caps 2x am Tag

Royal Jelly/Bee Pollen/Propolis/Gingseng Honig 2 Teel /Tag

Papain/Bromelain 3 Kapseln am Tag

*Melatonin 2 Std vor dem Schlafen 50 mg

Inhalation von heissem Wasserdampf mit Teetree Oil, 1x am Tag > besser 3x am Tag
Fussbad 30 Min mit Magnesium Chloride
Gurgeln mit H2O2

DMSO 2,5 Teelöffel auf grosses 1/2 Liter Wasser auf den Tag verteilt trinken bis 16 Uhr
DMSO abends den Brustkorb unverdünnt einreiben, wenn's kribbelt mit Wasser verdünnen, Vorsicht: Frist Löcher in Textilien (nicht schädlich für die Haut - aber erstmal verdünnt probieren)
Nach der DMSO Verabreichung ging es ihm graduell immer besser

Morgens und abends Tesla Maschine, Der Game Changer , er fühlte sich nach jeder Behandlung sehr relaxed und ruhig, nicht mehr so kribbelig und er bekam KEINEN Husten , ich führe das auf den Einsatz der Befeldung zurück

Während der kritischen Phase Schuessler Salze 24 > 1 Tablette im Mund zergehen lassen jede Stunde 6 x pro Tag, geht wenn es richtig schlimm kommt auch bis zu 12 x/Tag

Influderon 15 Globuli 1x am Tag, geht auch 2x am Tag

Ozonwasser 1 grosses Glas 1x am Tag

Um dieses Protokoll durchzuziehen braucht man einen starken Selbsterhaltungstrieb oder einen Partner der sehr fit ist das auch alles akribisch alles zu verabreichen, auch wenn der Kranke ablehnende Haltung einnimmt.

Essen: nur so viel wie nötig, besser sehr wenig vegane Frischkost. Rote Paprika, rote Beete, Sellerie, Grüne Säfte, Bananen, rote Weintrauben, Kokosnusswasser, Apfel, Spinat, Gemüsebrühe, schwarzer Tee, Guarana Teegetränk, (hebt den Blutdruck) KEINE tierischen Produkte, nur vegan

Nick kam erst nach 14 Tagen ins Krankenhaus als seine Symptome schon fast weg waren. Dort haben wir das Programm fortgesetzt durften aber nicht mit der TESLA Maschine arbeiten. Also KEIN Hexagonwasser und keine Befeldung möglich.

Am 3. Tag im Krankenhaus 24 mg Ivermectin

Am 5. Tag im Krankenhaus 24 mg Ivermectin

Nach 8 Tagen im Krankenhaus PCR Test noch sehr leicht negativ.

am 8. Tag im Krankenhaus 24 mg Ivermectin

Nach 10 Tagen wieder ein PCR Test

Meine eigene Therapie:

Ich befelde mich 1-2 Stunden täglich grundsätzlich
Ich trinke 1,5 -2 Liter Hexagonwasser pro Tag grundsätzlich
täglich 2x gurgle ich mit H2O2

Ich nehme die folgenden Mittel seit dem 25. Januar präventiv konstant ein:

*Vitamin C Liposomel 1000 mg / Stunde bis 6 x am Tag, nach Symptomen auf 8x erhöht
*L-Lysine 5000 mg /Tag morgens
*Resveratrol 300 mg / 2x am Tag morgens und nachmittags
*Licorice 900 mg /Tag morgens
*Artemisinin 400 mg 2x am Tag
Propolis 400 mg /Tag
*Vitamin D3 40.000 iU > 10 Tage /Tag > danach 10.000 iU /Tag
L- Theanine 200mg mit Inositol 100 mg > 1 /Tag
*Zinc 60 mg/Tag (50 mg reichen)
Gluthatione Reduced 500 mg /Tag
Grape Seed Extract 100 mg 2x am Tag
Magnesium Theaurate 1200 mg /Tag
Niacinamide 1000 mg 2x am Tag
*Beta Glucan 1,3 1/Tag
Fulvic Acid 1x am Tag 25 ml
*Wobenzym 3 tabs 2x am Tag
Nach einsetzen der Beschwerden zusätzlich:

*Nitrix 2.0 > Precurser von Nitric Oxide 3 Tabs/Tag
*Melatonin 50 mg 3 Tage lang

Meine Symptome waren so schwach, dass ich im Nachhinein nur schätzen kann, dass ich auch COVID-19 in der sehr leichten Form hatte. Zumal ich 2 Wochen mit einem stark infizierten COVID-19 Patienten eng zusammengelebt habe.
(Ohne Mundschutz und ohne Handschuhe) Ich führe das auf meinen gesunden Lebensstil zurück mit gutem Essen, wenig Zucker, viel Frischkost und die vielen NEM die ich ständig in Intervallen präventiv nehme und dass ich mich täglich befelde und Hexagonwasser trinke. Das übrigens seit 20 Jahren. Darüber haben schon so einige unerfahrene Ärzte und andere Menschen den Kopf geschüttelt. Nun - es scheint ja nicht ganz so falsch alles gewesen zu sein.

Von nun an wird auch Nick noch mehr auf seine Gesundheit achten und auf das was er isst. Ich zum Beispiel lehne sogar den Kaviar ab. Aber was wohl sehr stark von jetzt an in unser tägliches Leben integriert wird ist JOGA und Meditation an frischer Luft.

Wenn es jemanden erwischt hat und er muss ins Krankenhaus fragt sofort nach:

HOCHDOSIS VIT C INFUSION, 7,5 gr. anfangend bis auf 30 gr. steigernd. Bei Extremfällen auch auf 100 gr. steigern. Wichtig ist, dass man die Infusion sehr langsam laufen lässt, je höher die Dosierung desto langsamer. Von 1,5 Std (7,5gr) bis 4 Stunden (100 gr.)

Chloroquine oder Hydroxychloroquine
Das sind beides erprobte Mittel mit nachweislich guten Resultaten.

Wenn man nur leichte Symptome hat und kein Husten sollte man es mit dem o.a. Protokoll versuchen und Hochdosis Vit C Intravenoes oder Oral

Bei Husten ist die Lunge schon befallen und man muss noch akribischer das Ptoyokoll durchziehen. Die mit Sternchen sind die wichtigsten bei Husten.

Es gibt noch ein Mittel, dass auch sehr gut helfen soll, aber ich kam so schnell nicht dran
Alinia 1000mg/Tag 2x ,
Andrographis Tinctur , 1 Pipette / Std. in Wasser
Gelsenium D 30

<u>Bei COVID -19 NICHT nehmen:</u>
Aspirin
Ibuprofen
ACE Hemmer allgemein
Selen

Ich hoffe ich kann mit diesem Programm einigen helfen gesund durch die Virus-Saison zu kommen.
Herzlichst Eure Coco <u>Nick ist nun wieder gesund und Corona frei</u>

09.06.2020 Fussballspieler aus Frankfurt, Muskelfaserriss

Dieser Spieler sollte Donnerstag 04.06.2020, 14 Tage pausieren! Stand gestern ca. vor 5 Tagen.
Sagt er: „Mir geht's sehr gut. Ich habe heute trainiert und auch ein paar Sprints gemacht, also längere Läufe und auch ein bisschen angezogen. Soweit nichts gespürt, minimal ein wenig an meinem Knie. Ansonsten war es sehr gut. Ich hoffe, dass ich ab Mittwoch wieder trainieren kann. Also ich fühl mich

schon wieder reif dafür. Also ich glaub nicht, dass ich es ohne Dein Gerät geschafft hätte. Vielen vielen Dank. „

17.06.2020 Franziska R. aus Südamerika Zahnprovisorium / Zahn-Implantate

Ich sollte im März nach Kolumbien fliegen um meine Implantate oben noch fertig zu stellen. Leider war das wegen dem Zirkus der da alles lahmgelegt hat nicht möglich. Das Provisorium war überfällig und ich musste eine Lösung finden. Hier wo ich lebe konnte ich zu einer jungen Zahnärztin. Sie entfernte mir das Provisorium und hatte keine sofortige Lösung. Sie machte einen Abdruck und meinte, dass sie den jetzt in die nächste Stadt senden werde und man mir einen kostengünstigen Zahnersatz erstellen würde. Ich wartete darauf so um die 2 Monate. Essen wird zum Alptraum und Abenteuer, wenn man nur unten Zähne hat. So eine Situation hatte ich schon mehrmals während meines Abenteuers Zahnimplantate. Eine sehr harte Lebensschule um Geduld zu erlernen. Monatelang Suppe; Pure war das höchste der Gefühle. Mein roher Kakao half und hilft mir immer. Das ist das erste Getränk am Morgen das ich zu mir nehme. Es gibt ein Sättigungsgefühl und hat sehr viele wertvolle Mineralien und Vitamine.
Nun gibt es hier in der nächsten Stadt, sie heisst übrigens David, eine sehr gute und bekannte Zahnklinik. Hier wird sehr gute Arbeit gemacht. Allerdings sind die Preise auch sehr hoch. Wir können noch nicht sehr lange reisen und das nur mit Auto, Taxi, Bus reduzierte Zeiten. Da bekam ich einen Termin und war von ca. 2 Wochen da um ein Panoramabild machen zu lassen und zu besprechen was wir machen. Letzen Samstag hatte ich OP-Termin. Oben wurde alles aufgeschnitten, 1 altes Implantat entfernt und die bereits in Medellín gesetzten Implantate geöffnet. Das ist eine Technik in 2 Schritten. Die OP dauerte 1, 1 / 2 Stunden. Mir wurde Antibiotikum und Penicillin angeboten. Das lehnte ich dankend ab. Der Implantologe fragte mich was ich gegen die Schmerzen nehme. Ich sagte spontan: nichts. Er sah mich erstaunt und fast bewundernd an. Ich habe ihm schon das erste Mal von meinem Tesla erzählt. So erklärte ich ihm nur: ich therapiere mich mit meinem Tesla.
So habe ich das auch gemacht. Ich kam nach Hause. Alles fühlte sich geschwollen an und ich war sehr müde. So ging ich ins Bett und fing an mich mit meinem Gerät zu behandeln. Schätzungsweise zwischen 3 - 4 Stunden jeden Tag. Ich brauchte kein Schmerzmittel denn ich hatte keine Schmerzen. Ich fühle förmlich die Heilung. Es ist ein Geschenk so ein Tesla zu besitzen. Ich bin jeden Tag dankbar dafür. Nächsten Montag habe ich einen neuen Termin in der Zahnklinik. Dann will der Zahnarzt sehen sie es mit der Heilung aussieht. So kann er dann vermessen und wir können meine neuen Zähne in Zirkon bestellen. Das ist im Moment das beste Material und ist komplett ohne Metallverbindung.

19.06.2020 Frau Beate E. Gerstenkorn am Auge

Hallo Ihr Lieben, ich muss mit Euch was teilen. Das war mein Auge am Montag 15.06.2020, (Gerstenkorn):



Man nehme dann, Watte Pads, befeuchten es mit vitalisiertem Wasser und paar Tropfen Pure Gold Hanf Öl von Kannaway, trägt am das Auge Salve von Kannaway, legt die Watte Pads drauf und befeldet 5 min., direkt mit WasserVitalisierer und so schaut mein Auge heute Freitag 19.06.2020



21.06.2020 Kätzchen verletztes Pfötchen

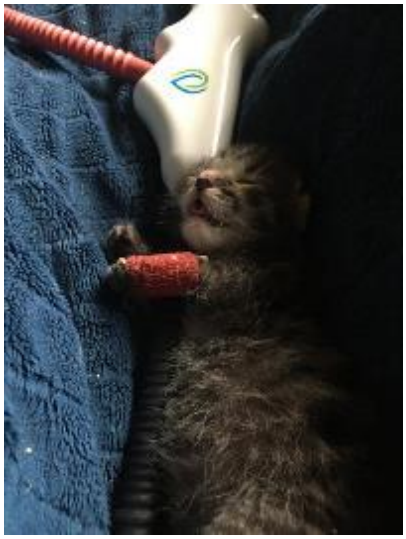



7 Tage altes Kätzchen liebt die Sonde an seinem bei der Geburt verletzten Pfötchen. Danke lieber Arthur, und einen schönen Sonntag!

23.06.2020 Frau Clair aus Frankfurt Mammazysten in der Brust

Ich wollte einfach aus meiner Praxis Erfahrung berichten, was da alles geht und wie ich auf das Gerät gekommen bin durch meinen Freund. Ich hatte über 20 Mammazysten in meiner Brust und die grösste

war fast die Hälfte einer Brustseite. Und durch das Gerät und meinen Therapien mit meinen Energien und meinem Quantenwissen. Habe ich das innerhalb von 2-3 Monaten so klein gekriegt, dass es noch ungefähr Nussgross ist. Sie ist noch da, aber es ist schon fast weg und die anderen sind nicht mehr zu fühlen und zu sehen

23.06.2020 Frau Sabine R. aus Mallorca Yoga-Unterricht

Hallo lieber Arthur, ich bin hier auf Mallorca als Yogalehrerin tätig. Von ihr habe ich dieses Jahr die WasserVitalisierer gekauft, zunächst nur für eigene Zwecke zum Vitalisieren des Wassers und für meinen Körper.
Seit ca. einem Vierteljahr verwende ich den WasserVitalisierer nun auch in meiner Arbeit, nämlich im Yoga-Einzelunterricht und in der Meditation, da ich an mir selbst gemerkt habe, wie deutlich spürbar die Veränderungen im Körper, im Energielevel sind oder auch die Regeneration bei Schmerzen ist.
Das Interessante dabei ist, dass ich den WasserVitalisierer anwende und die Energieübertragung auch über die Distanz erfolgt, d.h. ich habe einige Kunden im Einzelunterricht in Deutschland! mit denen ich online über FaceTime übe und je nach Befindlichkeit der Kunden den WasserVitalisierer so nutze, dass ich an mir die entsprechenden Körperstellen (bei Schmerzen), die Chakren oder nach Anleitung gemäß dem Handbuch befelde, jedoch mit der Intention, dass es beim Kunden wirken soll.
Die Menschen berichten dann von Wärmeentwicklung, die sie spüren, von Vibrationswellen, die durch den Körper laufen und von länger anhaltender Schmerzfreiheit, viel besserem Schlaf usw.
Aber auch davon, dass sie besseren Zugang zu ihren emotionalen Themen bekommen, somit wird dieser Prozess, der im Yoga-Einzelunterricht sowieso angeregt wird, zusätzlich unterstützt mit Anwendung des WasserVitalisierer.
Für mich ist das alles eine spannende Erfahrung, für meine Kunden oftmals erstaunlich und nach anfänglicher Skepsis vollkommen überzeugt, dass dieses Gerät auch über die räumliche Distanz hinweghelfen kann.
Aktuell bin ich gerade bei einer Klientin hier auf der Insel dabei, Ihre vor kurzem aufgetretenen Problemen mit den Hämorrhoiden zu behandeln. Nach einer Behandlung war schon das Sitzen wieder weit aus angenehmer und die Anspannung, die im Bauch und Verdauungstrakt spürbar war, hat sich wesentlich verbessert und auch den Stuhlgang erleichtert.
Du siehst, ich bin total begeistert und sehr dankbar, dass ich mit diesem Gerät in meiner Arbeit Menschen bestmöglich unterstützen kann!
Im Anhang schicke ich Dir mal die Feedbacks um Dir auch diese Erfahrungswerte an die Hand zu geben und freue mich, weiterhin im Austausch mit Dir zu bleiben und bin offen für neue Impulse!
Ganz liebe Grüße von der Insel Sabine R.

1. **Frau Christin aus Hessen SO 24.05.2020 Yoga-Einzelunterricht über Face Time**

Liebste Sabine,
Seit einiger Zeit erweitert Sabine unser Üben mit dem sogenannten Befelden von Körperteilen durch die WasserVitalisierer. Sie bot es mir an, nachdem ich über **Schmerzen am Rücken** und den Gelenken von Hand und Ellenbogen klagte, und mir physiotherapeutische Behandlungen nicht halfen.
Es ist eine sehr interessante und auch hilfreiche Methode um Muskeln und Sehnen zu aktivieren und schmerzfrei zu werden.
Sehr deutlich konnte ich dies mehrfach spüren, besonders einmal in einer Meditationseinheit mit gleichzeitigem Befelden der Schmerzpunkte.
Ohne zu wissen, auf welche Körperstelle Sabine die Wassermatrix richtete, spürte ich deutliche Muskelbewegung am unteren Rücken, ohne dass ich diese willentlich ausgelöst hatte.
Dies geschah mehrfach hintereinander und nach Beenden der Einheit stellte ich fest, dass ich am Rücken schmerzfrei war. Es war eine riesige Erleichterung spürbar und ich fühlte mich deutlich kraftvoller.
Sabine setzt dieses Gerät seit einiger Zeit für mich ein und ich kann eine wesentliche Verbesserung meines Befindens feststellen.

Dank Ihres Umfassenden Wissens unterstützt sie mich zusätzlich mit speziellen Übungen, die ich auch ohne Ihre Anleitung durchführen kann.
Ich bin dankbar und glücklich, dass Du liebe Sabine, mich immer wieder mit Deiner Geduld, Empathie und Erfahrung auf meinem Weg ein Stück weiterbringst, mich begleitest auf meinem Weg.

2. **Uta aus Hessen 16.06.2020 Yoga-Einzelunterricht über Face Time**

Hallo liebe Sabine,
Die Yogaübungen mit der Wassermatrix empfinde ich als sehr entspannend. Ich habe das Gefühl, dass die Wirkung der Übungen intensiviert wird und habe u.a. festgestellt, dass sich meine extrem starken Rückenschmerzen / -Verspannungen nach mehreren Übungsstunden mit der Wassermatrix extrem verbessert haben.

24.06.2020 WhatsApp Nachricht Kreuzband / Knie

Guten Tag Frau Sarah R.
Ich habe das Video angesehen. Und, ich selbst habe eine positive Erfahrung des Befeldens im physiotherapeutischen Bereich erfahren.
Letzten Freitag ist mir beim Rennen mein lädiertes Kreuzband zum Verhängnis geworden. Das Knie ist "abgeschmiert" und ich habe den Halt verloren.
Später zu Hause auf der vorletzten Treppenstufe habe ich erneut den Halt im Knie verloren und bin rückwärts die Treppe runtergeflogen.
Dickes, instabiles Knie und schmerzender Rücken und Gesäß.
Seit dem befelde ich diese lädierten Stellen. Nach dem 2. Tag dieser Anwendungen war dann eine deutliche Besserung in der Beweglichkeit und das Nachlassen der Schmerzen spürbar.
Das Kreuzband wird ab jetzt immer im täglichen Befeldungs-Plan berücksichtigt.

24.06.2020 WhatsApp Nachricht Tattoo

Hallo Marija, hab mit dem Gerät ein neu gestochenes Tattoo behandelt und das Ergebnis war verblüffend nach knapp 2,5 Wochen war es komplett abgeheilt was normalerweise bei meinen anderen einen Monat gedauert hat bin echt zufrieden

27.06.2020 Herr Henry St. Asthma / Nackenschmerzen / Katzen- Bauchspeicheldrüse

Hallo Frau Bach, wir wollten uns mal bei Ihnen melden.
Mein Mann und ich nutzen das Gerät täglich und sind überaus zufrieden. Mein Mann hat sein Asthmamittel auf die Hälfte reduziert und meine Nackenschmerzen sowie Schmerzen am Handgelenk sind so gut wie weg.
Die Werte unserer Katze, die sehr schlecht waren, vor allem Bauchspeicheldrüse haben sich fast bis zum Normalbereich verbessert.

29.06.2020 WhatsApp Voice Nachricht, Novac Djokovic

Ich melde mich heute mit einem kleinen Bericht über eine bestimmte Entwicklung, das in den Medien merkwürdigerweise wenig Beachtung findet. Die Rede ist von Ereignissen die sich auf dem Balkan abspielen im Bereich Serbien, Kroatien etc. und zwar gibt es den weltweit bekannten Weltranglistenerste Tennisspieler Novac Djokovic ein Ausnahmetalent in der Sportwelt. Er hat sich in letzter Zeit geoutet als Jemand der ein ausgewiesener Impfgegner ist in seinem Fall darf man es so sagen, dass es für ihn nicht in Frage kommt in irgendeiner Art geimpft zu werden auch seine Familienmitglieder etc. Dies ist das Eine, dann hat er auch bestimmte alternative Behandlungsmethoden hi und da beworben. Die Rede ist dort mit einem gewissen Gerät was vielfach als „Tesla Oszillator“ genannt wird also ein Gerät, dass auf der Hochfrequenz-Technologie basiert. Dies ist alles schon mal bekannter gewesen was in den letzten Jahrzehnten untergepflügt worden ist, weil diese Behandlung oder diese Geräte was sie positiv auslösen

können ohne Medikamente und das ist wie wir alle wissen etwas in Verruf geraten. In diesem Sinne …ich hoffe auf eine Besserung bis bald.

03.07.2020 kleiner Vogel ist gegen die Scheibe geflogen




Nach 5 Minuten konnte er wieder fliegen 😊

05.07.2020 Frau Heike S. 56 Jahre alt , Fußgelenk

Sehr geehrter Herr Tränkle,
Ich bin Heike S. 56 Jahre alt. Ich bin seit 30 Jahren verheiratet und habe 4 Erwachsene Kinder. Unsere Zwillinge sind behindert, sie kamen in der 27SSW zur Welt. Unser Sohn ist mehrfach schwerstbehindert, unsere Tochter stark entwicklungsverzögert und sie hat frühkindlichen Autismus. beide Pflege ich seit 28 Jahren mit all meiner Liebe. Mein Mann ist vor 1,5Jahren an Darmkrebs erkrankt. Der Tumor wurde entfernt, er bekam Chemo und Strahlentherapie. 😑 Letztes Jahr hatte er dann einen Wirbelbruch erlitten und ist nur ganz scharf an ein Leben am Rollstuhl vorbei
geschrammt. Sie fragen sich jetzt sicher, warum ich Ihnen das alles schreibe?
Nun, ich habe massive gesundheitliche Probleme. HPU, **Nebennierenschwäche**, Medikamentenallergien, **Asthma**, um nur einiges zu nennen. Ich habe nun nach vielen Jahren Suche eine sehr gute Heilpraktikerin gefunden. Diese HP hat mir ihren „Wasser Oszillator“ gezeigt und ich habe eine kurze Behandlung an meinem **Fußgelenk** bekommen, ich konnte schon seit mehreren Jahren meinen Fuß nicht mehr voll belasten.
Ich habe auch energetisiertes Wasser getrunken. Ich konnte es nicht fassen, nach einer 5 Min Behandlung hatte ich keine Schmerzen mehr, ich konnte wieder ganz normal laufen, meinen Fuß voll belasten. Ich konnte es gar nicht glauben. .
Auch am nächsten Tag hielt die Schmerzfreiheit noch an, aber am dritten Tag merkte ich eine leichte Verschlechterung.
Meine HP sagte, es wäre ein super Erfolg und wir müssen mit der Behandlung nur weiter machen. Ich hätte so gerne so ein Gerät. Was könnte ich meinem Mann und meinen Kindern Gutes tun. Natürlich wäre es auch für meine Gesundheit ein großes Glück.

10.07.2020 Pfefferminze noch immer frisch



Hoi Hans

Diese Pfefferminze habe ich nun seit zwei Wochen in der Flasche und sie sieht immer noch wie frisch aus. Zeigt was der WasserVitalisierer alles bewirkt.

10.07.2020, Hans-Jörg G. Hitze in der Darmgegend

Lieber Herr Tränkle, Sie und ihr Gerät sind ein Geschenk für mich und die Menschheit!!!
Dafür vielen Dank! Ich habe viele Erfahrungen gemacht!!
Im Moment wird die Antenne in meiner Darmgegend immer sehr heiß und an meinen Lungen besonders rechts im Rücken!!
Ich nehme Schüßler Salze 1,2,3,4,5,7 und 12 Die Wirkung ist Recht stark!!!
So dass ich sie tageweise reduziere!!
Nach Studie wachsen Pflanzen wohl 20% schneller und besser mit strukturiertem Wasser!!!

10.07.2020, Frau Ute St. , Zirbeldrüse und Hypophyse, Ängste

Lieber Herr Tränkle,

den Inhalt es letzten Videos kann ich nur bestätigen. Durch die besondere Zeit habe ich mit vielen ängstlichen und orientierungslosen Menschen und Patienten zu tun. Ich habe es mir zur Angewohnheit gemacht, immer Zirbeldrüse und Hypophyse mit zu behandeln. Bei den meisten fließen erst Tränen, bei einigen kommt direkt die erfrischende, klärende und erhellende Stimmung. Die Augen sind klarer und sie gehen gefestigter von mir.

Ich bin auch unendlich dankbar!

Herzliche Grüße Ute St.

14.07.2020 Frau Kirstin, Schmerzen im Daumensattelgelenk

Wenn das Gerät ein Mensch wäre, hätten wir ein neues adoptiertes Kind. Das Gerät ist im Dauereinsatz. Kirstin hat innert 48 Stunden (wie Du sagst). Ihre Schmerzen im rechten Daumensattelgelenk befeldet und sie sind super weggegangen…also dies ist schon eine kleine Wunderwaffe. Ich in ein bisschen beschwert. Ich muss mehr befelden als sonst, weil es schon lange zurückliegt und die Verletzungen schon sehr krass gewesen ist. Auch ich geniesse das und befelde wie ein Weltmeister

14.07.2020 Hr. Roberto R. Kniearthrose Grad IV / Knieschmerzen

Kniearthrose Grad IV

Patientin 82 Jahre alt, kann sich kaum bewegen und laufen. Aus dem Sitzen Aufstehen, Treppensteigen und Gehen verursachen enorme Schmerzen. Nach 6 Behandlungen von einer Stunde mit dem Zellaktivator im wöchentlichen Abstand, kann die Patientin wieder gut laufen und Treppen steigen.

Knieschmerzen rechts

Patient 63 Jahre alt, klagt über Knieschmerzen rechtsseitig bei Bewegung des Knies, wodurch Yogaübungen sehr beschwerlich waren. Nach 3 Behandlungen im wöchentlichen Abstand sind die Schmerzen vollständig verschwunden und alle Bewegungen auch im Yoga sind vollkommen schmerzfrei.

15.07.2020 Dr. Uwe H. blutender Cut am Auge

Neues gelungenes Experiment: tiefer, blutender Cut am Auge, mit vitalisiertem Wasser mittels Watteträger direkt mehrmalig aufgetragen, danach mit Stab behandelt. Nach 1! Tag fast keine sichtbare Narbe!!!Haut zusammen keine kolloide Bildung so als ob zusammengeklebt, aber ohne elastizitätdeffizit. Unwahrscheinlich sehr ungewöhnlich. Hätte ich es nicht selbst gesehen ich hätte es nicht geglaubt

28.07.2020 Herr Karl-Heinz G. Asthma

Hallo Herr Tränklle, Lunge Asthma ist fast weg !!
Ich befelde nun den Magen-Darm-Bereich macht mir große Probleme rieche stark aus dem Mund
Habe Schmerzen vor dem befelden nachher sehr warm Schmerz weniger!!!
Zunehmend im Rücken ein ziehen nach befelden weg !!!
Kann das befelden im Gebiss Bereich sich auf den Magen auswirken??!!
Liebe Grüße Karl-Heinz G.

31.07.2020, Hr. Hans-Chr. L. kleine Finger als der Ringfinger eingezogen (Dupuytren)

Guten Morgen Herr H. St.
mit dem Gerät kommen wir gut klar, werden aber Frau B. dazu noch anrufen. ... bei mir haben sich an der rechten Hand der kleine Finger als der Ringfinger eingezogen (Dupuytren) und sind nicht mehr streckbar.
Ein Handchirurg in Bielefeld hatte 2x mit einer Nadelfasziotomie versucht, die Finger wieder streckbar zu machen aber ohne Erfolg. Mit dem WasserVitalisierer sehen wir (meine Frau und ich) die ersten Erfolge und ich bin guter Dinge, dass wir in die richtige Denke investieren.
Auch das aufbereitete Wasser ist eine Wohltat und in Verbindung mit Schüssler-Salzen eine großartige Sache. Besten Dank für Ihre Bemühungen. Schöne Grüße Hans-Chr. L.

10.08.2020 Herrn Othmar B., Muskel und Gelenkproblemen

Habe das Gerät im Internet gesehen und wollte ausprobieren, ob es bei meinen Muskel- und Gelenkproblemen hilft. Nach 2 Anwendungen ist das Problem so gut wie erledigt. Herr D. konnte mir das Gerät und seine Wirkungsweise auf Grund seiner Ausbildung und Verständnis für die Materie bis ins Detail erklären. Vor allem die Möglichkeit, mein Trinkwasser zu strukturieren und zellgängig zu machen, haben mich so sehr überzeugt, dass ich mir ein eigenes Gerät zulegen werde. Ich hoffe Herrn D. trotzdem nicht aus den Augen zu verlieren, da er nicht nur über außergewöhnliches Wissen zu diesem Gerät verfügt, sondern auch zu sonstigen Aspekten des Lebens. Da holt man sich immer wieder gerne Rat.

07.08.2020 WhatsApp Gürtelrose

vorher




Nachher




21.08.2020, Herr Karsten Voice Nachricht / Mutter 82 j mit Herzinfarkt-Symptomen

Hallo lieber Arthur, ich will Dir einen ganz interessanten Erfahrungsbericht senden.
Meine Mutter, 82-jährig hatte plötzlich ein Stechen in der Brust und Atem-Schwierigkeiten also die typischen Symptome wie bei einem Herzinfarkt. Sie wollte zuerst auch nicht ins Spital und wollte keinen Arzt. Somit hatten wir sie zuerst eine Stunde mit dem WasserVitalisierer behandelt. Die Herzgegend wurde extrem heiss, fast nicht zum Aushalten. Aus Angst es könnten Schäden zurückbleiben hatten wir dann doch den Notarzt gerufen und sie ist zur Untersuchung/Abklärung ins Spital gekommen.
Der Arzt meinte es sei komisch, sie hätte die typischen Anzeichen eines Herzinfarktes gehabt aber auf dem Ultraschall und den anderen Messgeräten sei nichts zu erkennen. Zu Hause hatte ich sie dann noch weiter behandelt. Also genial genial dieses Gerät! Dankeschön danke!

26.08.2020 (11.07.2020) Praxis Robert R. diverse Erfahrungen

Mann 48 Jahre, / Muskelfaserriss
Nach 3 Behandlungen jeweils 45 Minuten konnte er den Arm wieder abbiegen was vorher nicht ging, nach weiteren 5 Behandlungen war er schmerzfrei.

Mann 53 Jahre / Demenz
Bekam bei Dr.W. Akupunkturnadeln (die Ewige Nadel) Implantiert.
Wird jetzt 2. bis 3-mal im Monat 45 Minuten behandelt und es geht ihm nach der Behandlung besser.
Behandlung muss halt dauerhaft derzeit durchgeführt werden

Kleinkind 15 Monate alt / Geschwulst am linken Auge
Ärzte sind ratlos. Meine Vermutung Herpes, 3 x 30 Minuten behandelt hochdosiert L Lysin verabreicht nach 4 Tagen alles weg.

Frau 50 Jahre / Fersenbeinprellung
3 x 60 Minuten behandelt, Patientin kann wieder schmerzfrei laufen.

Frau 49 Jahre Knieschmerzen
4 x 30 Minuten behandelt, schmerzfrei

26.08.2020, WhtasApp Nachricht Fussball Trainer Herr Ricky / Sportverletzungen

So nun mal auch von mir zwei Erfahrungsberichte (habe einige Erfahrungen diesbezüglich) zu Sportverletzungen. Als Trainer im Jugendfussball (17-19-jährige Jungs) bekomme ich natürlich einige Verletzungen mit und da ich in meiner aktiven Zeit selbst oft mit Verletzungen zu kämpfen hatte und weiß wie lange so was dauern kann, sind die Ergebnisse mit unserem Gerät schon beachtlich. Hier zwei Fälle kurz geschildert.

Fall 1: Spieler verletzt sich am Oberschenkel (tiefer und **mehrfacher Muskelfaserriss**).
Laut Untersuchung durch den Arzt, wird die Diagnose aufgestellt, dass eine leichte sportliche Betätigung (Lauftraining) frühestens in 6-7 Wochen möglich sein wird. Spieler wurde deshalb von mir 3x pro Woche für ca. 45 Minuten behandelt. Nach der ersten Woche konnte er bereits wieder mit dem Lauftraining beginnen. In der zweiten Woche wurde nochmals 3x 45 Minuten behandelt. Endergebnis war, dass der Spieler nach ca. 2,5 Wochen bei Pflichspielen ohne Schmerzen wieder mitspielen konnte.

Fall 2: Spieler mit **starker Verhärtung in der Wade**. Auch normales Laufen nur unter starken Schmerzen möglich. Leider habe ich es zu spät mitbekommen und die Verletzung war schon 2 Wochen alt und wurde immer schlimmer. Umso erstaunter waren wir beide, dass nach einer Behandlung (ca. 90 Minuten) die Wade zwei Tage später wieder voll belastbar war.

26.08.2020 Handgelenkbeschwerden

Habe vor ein paar Wochen einer Freundin beim Streichen ihrer Wohnung geholfen und hatte am Abend extreme Handgelenksbeschwerden hab 1 Stunde befeldet und die Schmerzen waren komplett weg am nächsten Tag keinerlei Beschwerden!

Kommt auf die Verletzung und natürlich auf den Menschen an. Manchmal geht es unglaublich schnell. Habe gestern eine Achillessehnen Reizung behandelt. Spieler kommt heute schon wieder ins Training.

Ich wende es manchmal bei mir an wenn ich unausgeglichen bin. Lege den Stab dann auf sie Brust (Thymusdrüse) und danach geht es mir gleich viel besser. Hilft übrigens auch bei Husten und bronchialen Beschwerden

28.08.2020 Frau Heike S Entspannung / Dornwarze /

Hallo Herr Tränkle Ich bin es nochmal.
Ich habe alle Videos von Ihnen auf YouTube geschaut. Und bin fasziniert.
Gestern Samstag habe ich meinen Sohn Mario befeldet. Einmal genau nach Vorgabe. Sie müssen wissen Mario ist auf Grund seiner Behinderung sehr laut. Aber als ich Ihn hingelegt habe und angefangen habe zu befelden wurde er immer ruhiger. Er hat es sichtlich genoßen. Ich kann Ihnen sagen, mein Mutterherz weinte vor Freude, denn leider kommt es nur sehr selten vor das Mario sich so tief entspannt.
Diese Entspannung dauerte ca.5 Std an. Aber auch danach war er nicht so laut wie vorher.
Auch am nächsten Tag war er besser drauf. Er klagte nur über Kopfweh, ein Wetterwechsel stand an, darauf reagieren wir alle sehr stark.
Gestern Abend habe ich auch seine Dornwarze befeldet, fand Mario lustig. Auch dabei wurde er wieder ganz ruhig. Jetzt heißt es abwarten, ich bin sehr gespannt was mit der Warze passiert. Ich werde es Ihnen berichten.
Gerade eben habe ich meinen Mann zum ersten Mal befeldet. Er hatte ja Darmkrebs und einen

schlimmen Wirbelbruch Er kann seitdem ganz schlecht laufen. Das befelden tat ihm sehr gut, sagte er. Er sei nicht mehr so angespannt und fühle sich insgesamt irgendwie besser, energievoller. Es ist sogar ohne Korsett gelaufen, wenn es auch nur ein paar Schritte waren. Vor dem befelden war das nur unter starken Schmerzen möglich. Mein Mann ist ein ganz großer Skeptiker, ein totaler Kopfmensch.
Auch hier werde ich Ihnen berichten wie es weiter geht.....
Nun zu mir, ich habe ihr Gerät ja bei meiner HP das erste Mal gesehen und sie hat mein Fußgelenk befeldet. Ich konnte nach einem Inliner-Unfall, bin umgeknickt, aber schon vor Jahren, nicht mehr richtig das Fußgelenk belasten.
Seit der Befeldung bei der HP war mir klar, dieses Gerät ist die Zukunft und ich wollte es so gerne für meine Familie haben. Die Vorstellung das ich Mario helfen könnte Schmerzen zu nehmen, ohne Tabletten oder entspannter zu werden, war unvorstellbar. Und natürlich war mein erster Gedanke, die Warze unter dem Fuß.
Ich habe mich gleich am Freitagabend befeldet. Mein Fußgelenk wurde nicht mehr so warm wie bei der HP aber ich merkte ein sanftes kribbeln. Ich ging dann an meine Nieren, die Stelle wurde sehr heiß, die Wärme breitete sich aus und war angenehm. Das gleiche machte ich auch mit der Lebergegend. Aber da wurde es nicht so warm, dennoch war der unangenehme Druck, denn ich seit 3 Tagen hatte weg.
Ich bin so begeistert von Ihrem Gerät, ich werde es täglich benutzen und bin gespannt was noch alles passiert. Ich fühle mich jetzt schon viel besser. Ich bereite jeden Morgen 4 große 2 Liter Flaschen mit Quellwasser vor welches ich dann energetisiere. Dieses hexagonale Wasser trinken wir nur noch seitdem wir Ihr Gerät haben. Und natürlich befeldet ich erst wenn wir wenigsten einen Liter Wasser getrunken haben.
Uns allen schmeckt das Wasser viel besser und das Gute ist, ich mochte früher nicht gerne trinken, jetzt fällt es mir leichter zu trinken. Auch unser Hund Merlin bekommt seit Freitag nur noch das hexagonale Wasser. Auch er trinkt bedeutend mehr als vorher.
Komischerweise mögen wir unser Leitungswasser gar nicht. Vielleicht wenn man es filtern würde?

09.09.2020 (30.08.2020 Voice) Frau Daniela K., Mann 40 Jahre / Wassereinlagerung

Mann, 40 Jahre, extrem viel Wasser im Köper, Herzrhythmusstörungen und starke Atemnot – Korrelation Herz-Nieren Insuffizienz. Ich telefonierte mit einem Freund, der mir sagte, dass er Wasser im Körper hat. Der Arzt behandelte nur seine **Herzrhythmusstörungen** und gab ihm Wassertabletten.
Ich fuhr noch am gleichen Tag mit dem Gerät los zu ihm, da ich stark besorgt um sein Leben war.
Als ich ihn sah, war ich noch besorgter. Nach ein paar Schritten konnte er nicht mehr, atmete sehr schwer, konnte vor Atemnot nachts nicht schlafen und sah auch sehr aufgeschwemmt aus.
Nachdem wir uns unterhalten hatten, was vorher in seinem Leben war, hatte ich die „Idee“, dass er akutes Nierenversagen hatte. Denn er übertrieb es mit dem Angeln in einem nicht wirklich warmen See, indem er sich bei jeder Angeltour mehr als 4 Stunden, ohne Neoprenanzug aufhielt.
Das Wasser reichte ihm dabei bis über die Nieren. Damit entzog er seinem Körper massiv Energie, bis seine Nieren nicht mehr arbeiten konnten. So meine un-ärztliche „Diagnose“, Vermutung.
Vielleicht waren sie auch bereits vorgeschädigt oder aber sein Herz war vorgeschädigt?
Ich blieb ein paar Tage bei ihm und wir befeldeten ihn täglich. Er befeldete sich nach dem Schema im Buch und zusätzlich ca. 10 Minuten jeweils jede Niere, die Leber, die Bauch-Herz Region, die Beine und was er sonst noch so meinte, befelden zu wollen.
Selbstverständlich trank er vor und während der Behandlung mit dem Gerät, das vorher befeldete Wasser.
Er wog sich jeden Tag am Morgen. Nach der ersten Nacht, in der er das erste Mal wieder etwas besser schlafen konnte und nicht immer, so wie vorher, nach 15 Minuten keuchend vor Atemnot erwachte, hatte er 1 kg oder 1 Liter Wasser weniger. 2. Tag wieder 1 kg, am 3. Tag sogar 3 kg weniger und so ging es weiter. Er verlor in 11 Tagen 20 LITER WASSER!!!
Es ging ihm von Tag zu Tag besser. Leider hat er noch immer Herzrhythmusstörungen, lt. ärztlicher Untersuchung. Doch er befeldet sich weiterhin und trinkt viel Wasser.
Ich werde berichten, wie es mit seinem Herz weitergeht. Denn Herz und Niere beeinflussen sich

gegenseitig sehr stark. Der Arzt hat sich jedoch nur auf Herzuntersuchung begrenzt.
Jetzt wird er auch seine Nieren untersuchen lassen. Das alles abdrückende Wasser haben wir nun schon mal im Griff, DANK diesem wundervollen Gerät!

09.09.2002 (30.08.2020 Voice) Frau Daniela K. / Katze nach OP

Die Katze einer Freundin wurde ein Zahn gezogen werden und dabei brach ihr die Tierärztin den Kiefer. Sie wurde operiert und der Kiefer verdrahtet. Danach hatte sie starke Schmerzen, gegen die sie sogar Morphium bekam. Sie lag völlig apathisch auf der Couch und rührte sich nicht. Ich holte mein Wassermatrixgerät und wir befeldeten ca. 2-3 Minuten ihren Kiefer und ihren Körper.
Dann stand sie auf und legte sich an einen anderen Platz. Nach ca. 15 Minuten ging sie an ihren Fressnapf und fraß. Nach weiteren 30 Minuten kam sie die Treppe zum oberen Stockwerk hoch, schmuste meiner Freundin um die Beine, leckte ihren Arm und rollte sich auf dem Boden, als wäre nichts gewesen, so wie vorher auch.
Wir waren begeistert, konnten es kaum fassen und meine Freundin war natürlich überglücklich.
Ich ließ das Gerät ein paar Tage bei ihr, sie befeldete ihr Kätzchen täglich ein paar Minuten.
Das Kätzchen blieb aktiv, brauchte von der ersten Befeldung an, kein Morphium mehr, zog sich ihre Fäden bereits nach 6 Tagen heraus. Nichts war entzündet, man sah auch keine Löcher mehr.

01.09.2020 Auch Tiere lieben es ❤️


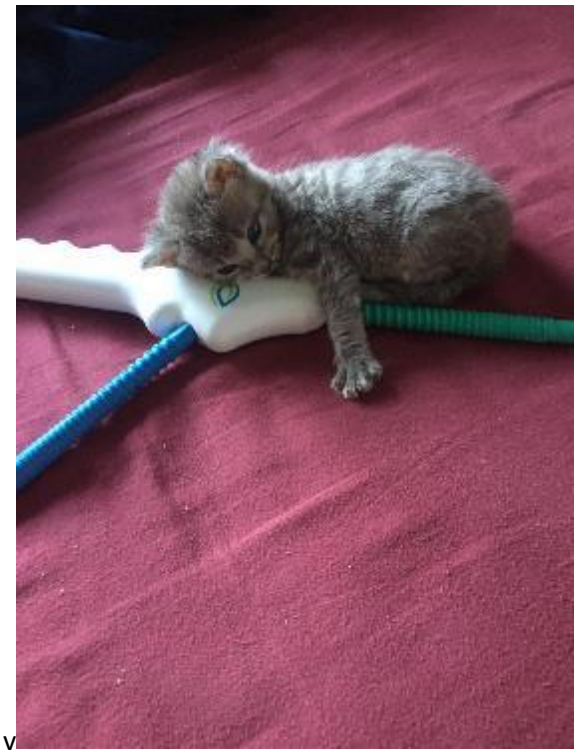

v

02.09.2020 (15.08.2020) Frau Katharina L diverse Erfahrungen

<u>Frau 59 Jahre / Migräne</u>
Eine Frau litt unter akuter Migräne, die es ihr schwer machte sich im Hellen in Bewegung zu sein. Ruhig und klar fühlte sie sich nach der Befeldung von Ohren und Hinterkopf, sowie Nackenmuskulatur und bes.

Bereich Th7 Sie spürte nach 20 Minuten Linderung der Beschwerden mit verbesserter Aufrichtung. In den nächsten 2 Tagen extrem „schlechte Laune“ und emotionale Ausbrüche (Entgiftung). Chlorella und viel informiertes Wasser halfen.
Die 2. Behandlung löste innerhalb Minuten die wieder aufgetretenen Symptome und noch erstaunlicher ist, dass ihr durch **Morbus Bechterew** gekrümmter Brustkorb sich aufzurichten begann. In der Physiologischen Aufrichtung konnten die Schulterblätter absinken und die Nacken-Muskulatur entspannen (Ursächliche Heilung). Es folgte eigene innere Arbeit an entsprechenden emotionalen Schlüsselthemen. Nach der 3. Behandlung erlebte sie sich so aufgerichtet und auffällig „weit weg vom Boden“ in komplett entspannter Aufrichtung. Ein Wunder nach so vielen Jahren! Sie war plötzlich grösser als ich.

Mann 55 Jahre / vergrösserte Achsel-Lymphknoten
Ein Mann 55 wurde nach klassischem Ablauf behandelt. Er hatte seit 5 Jahren stark vergrösserte Achsel-Lymphknoten, ohne dass die konsultierten Ärzte die Ursache finden konnten. 1 Tag nach der 1. Behandlung waren die Knoten um 50 % abgeschwollen. Nach einer weiteren Runde kaum mehr zu spüren.

Frau 51 Jahre / Schmerzen an Beinaussenseite
Eine Frau hatte sehr starke Schmerzen an der Bein-Aussenseite, die sie am entspannten Gehen, Stehen und Hinsetzen hinderte. Diese waren beim morgendlichen Aufstehen aufgetreten als sie sich vorbeugte, um sitzend etwas unter dem Bett hervorzuholen. Alles sprach für eine **Bandscheiben-Vorwölbung** im Segment L4. Es gab keine Wärmeentwicklung im Gewebe um L4, dafür umso mehr im Beckenbereich und Leistengegend. Der Aussenbein-Schmerz war nach erfolgter Behandlung komplett verschwunden. Das **Hüftgelenk** sprach gut auf manuelle Einstellung an. Die nächsten 2 Tage waren für sie psychisch sehr anstrengend. Sie erlebte eine Zeit des Aufräumens und des Ordnens im privaten Umfeld. Dies erlebte sie als sehr lohnenden Krafteinsatz, weil sie sich selbst besser kennenlernte. Die Leistenschmerzen verschwanden gänzlich. Sie bekam aufrichtende Übungen für das daraufhin schmerzende **Knie**. Erklärungen, dass sie statisch und emotional anders gehe (es ihr anders geht), halfen ihr den Prozess zu akzeptieren. Das Wasser und eine weitere Befeldung, sowie Gespräche besserten alles soweit, dass sie weite Strecken in den Urlaub fahren konnte------- Ihre Akzeptanz freute mich sehr, denn es machte deutlich, dass durch den Kraftzuwachs, den ihr System geschenkt bekam. tiefe Heilungsprozesse auch von den Betroffenen selbst, als das wahrgenommen werden konnte, was sie sind: Selbstheilung im wahrsten Sinne des Wortes.

Mädchen 17 Jahre / Unterleibschmerzen
Ein Mädchen, 17 Jahre litt an sehr straken, scheinbar unbeeinflussbaren monatlichen Unterleibschmerzen, die üblicherweise Bewegung für 1-2 Tage unmöglich machten. Nach 45 Minuten Behandlung schlief sie fest für 3 Stunden. Danach sprach sie die Ursache des Übels mit deutlicher Klarheit aus. Ihre alleinerziehende Mutter hat zu wenig Zeit mit ihr verbracht. Sie bestand darauf, sofort etwas mit ihr zu unternehmen. Die Schmerzen waren verflogen und kamen auch 4 Wochen später nicht wieder.

Frau 93 Jahre / Ohren / Schulterschmerzen / Nachschmerz im Bein
Eine 93-jährige Frau wurde intensiv an den Ohren behandelt, auch an der schmerzenden Schulter und an einem neuralgischen Bein mit Pergamenthaut. Anschliessend konnten sie den Fernseher 3 Stufen leiser stellen. Der Schulterschmerz hat sich gebessert und der Nachtschmerz im Bein liess nach.
Frau Ende 40 / rheumatische Beschwerden
Nach 45 Minuten Probe-Behandlung viel klarer und zuversichtlicher mit Beschwerdeverbesserung für 2 ½ Tage.

Frau 44 Jahre / Neurodermitis / Schluckstörung

Eine Frau mit starker Neurodermitis und Schluckbeschwerden (kann auch das Wasser nicht trinken) berichtet übe glattere Haust beim Benetzen mit dem vitalisierten Wasser.

Mann 75 Jahre Fingerstreck-Hemmung nach Ellbogenbruch
75-jähriger Mann mit fast kompletter Streck-Hemmung alles Finger nach Ellbogenbruch mit operativer Versteifung lässt sich nach 15-20 Minuten Befeldung deutlich besser schmerzfreier mobilisieren mit langanhaltender Wirkung und entschlossener Beübung der Kräftigung.

Frau 47 / Warze am Auge
Frau 47, lässt Warze unter dem Auge befelden und erinnert sich spontan an die Ursache, ein beschämendes Ereignis vor 30 Jahren. Sie erscheinen flacher und heller nach 3 Kurzanwendungen.

Wellensittich ohne Federn
Einem Wellsittich, der 2 Jahre ohne Federn war bekommt ein neues Federkleid. Zunächst am Kopf, Brust und Flügeln, nach dem er täglich mit vitalisiertem Wasser besprüht wurde.

Sprossen kräftiger und milder
Sprossen mit vitalisiertem Wasser morgens und abends gewaschen wuchsen fast doppelt so schnell, kräftiger und weniger scharf.

Student 34 Jahre Depressive-Phase
Student, 34 Jahre alt brachte nach 2 x 45 Minuten Behandlung und Gespräch die Kraft auf, sich aus einer depressiven Phase zu befreien in dem er sich mutig seinem ursächlichen Problem stellte.

Insektenstiche
Ein betupfter Bremsenstich und im anderen Fall Wespenstich wird durch das Betupfen mit dem Wasser deutlich gelindert (Weniger Juckreiz, Rötungen, Brennen).

Anmerkung von Frau Katharina L.
Auch in vielen anderen fällen durfte ich eine enorme „Umstimmung, Ausbalancierung und Harmonisierung beobachten, die sich im körperlichen direkt spürbarbesser und gesünder anfühlt. Es ist als würde das Wasser im Körper alle Zellen daran erinnern, wie es geht, natürlich, gesund und schmerzfrei zu Schwingen. Traumatisierungen aller Arten, Über- und Desinformation und grundsätzliches Sich -getrennt-Fühlen bringen körperliche Prozesse und Reaktionen aus der Balance. Doch das Wasser, welches uns alles mit allem was war, was ist und was sein wird verbindet (da es sämtliche Informationen in jedem Molekül als grundlegendes Gedächtnis enthält, kann uns helfen, die Erinnerung an Gesundheit zu reintegrieren.
Für mich ist das grösste Geschenk, welches ich durch die Arbeit mit dem WasserVitalisierer bekam, die Erkenntnis der grundlegenden Verbundenheit und die damit einhergehende Ent-Spannung, Ent-Schleunigung und viel Mut, nicht mit dem Leben zu kämpfen, sondern da zu sein.
Ich bedanke mich von Herzen für all Ihre Arbeit für diese erweckende Sache. Herzlich Katharina L.

10.09.2020, Hund linkes Bein mit massive Schwellung

Der Hund meines Sohnes wurde auf der Alp von einem Steinschlag getroffen, so nehmen wir jedenfalls an. Sein linkes vorderes Bein hatte über längere Zeit eine massive Schwellung, er stand auch nicht mehr auf 4 Beinen. Der Tierarzt konnte keine Verletzungen feststellen und schlug Physiotherapie vor, was meinem Sohn nicht nur zu kostspielig, sondern auch zu aufwendig war. Es handelt sich hier um




einen Arbeitshund, da mein Sohn mit seiner Frau ca. 1200 Schafe hält. Da der Gesundheitszustand beim Hund sich über Wochen nicht besserte, schlug ich vor, mit dem WasserVitalisierer zu behandeln, was seine Frau nun seit einigen Tagen täglich macht. Im angehängten Video ist zu sehen, dass der Hund diese Art Behandlung mit Genuss über sich ergehen lässt, ja sich so bald das Gerät hervorgeholt wird selbst und gerne entsprechend platziert und es förmlich geniest, behandelt zu werden. Die Schwellung ist bereits zurück gegangen und er rennt wieder auf 4 Beinen. Tiere wissen halt was ihnen gut tut.!
🤣🤣👍👍

17.09.2020 Petra J., Wels, Österreich, Nierenentzündung Nackenverspannung, Tennisarm

Erfahrungen mit mehreren Anwenderinnen:

- Nierenentzündung nach drei Sitzungen jeweils 1 Stunde abgeklungen, nebenher Laune, Gemüt und Arbeitstempo verbessert.
- Nackenverspannung nach ca. eine 1 Stunde Befeldung behoben
- Tennis- und Golfer-Arm mit Karpaltunnelsyndrom, kommt schon seit 10 Tagen zum Befelden, je ca. 1 Stunde, bereits wesentliche Verbesserungen spürbar und weniger Schmerzen (Ihr Arzt wollte sie operieren, seinen Worten nach wird sie es nicht anders los - wir befehlen weiter.

27.09.2020 Herr Karl Heinz G. Lungen

Hallo Herr Tränkle, habe mir das Buch mit den Schüßlersalzen zu Hand genommen, sodass es mir jetzt gravierend besser geht! Ich befelde ja meine Lungen mit zunehmendem Erfolg!!!

Ich halte die Elektrode mit der Hand auf die Brust, dann wird die Brust und die Hand sehr warm, ohne Hand ist kaum warme zu spüren. Liebe Grüße

27.09.2020 Frau A. Kilian aus Bayern

Fall 1: Eigenerfahrung, Erschöpfung - **Mitochondriopathie**
Als wir uns das Gerät kauften, hatte ich in den vergangenen Jahren schon sehr viel versucht um meine ständige Erschöpfung (Folgen zweier schwerer Burnouts) und auch schlapper Zellspannung zu verbessern, leider nur mit mäßigem Erfolg. Anfang August kauften wir es also und ich begann mich regelmäßig zu befelden und trank nur noch befeldetes Wasser. Ich begann das Basisprogramm mit jeweils 1 Minute pro Stelle und zusätzlich befeldete ich noch div. Stellen/Organe. Teilweise machte ich das zweimal täglich. Ich steigerte dann auf 3 Minuten pro Stelle plus weitere Zusatzpunkte. Es sind jetzt noch keine zwei Monate, dass wir das Gerät haben und ich muss sagen, ich bin fast ein neuer Mensch 😊. Ich habe wieder mehr Energie und fühle mich so viel besser. Es ging am Anfang ganz sanft los - ein ganz feines Gefühl im Körper, ein sanftes Prickeln - ich war so happy. Ich mag ihn nicht mehr missen ❤️.

Fall 2: Eigenerfahrung, **Augenthrombose**
Ich hatte im Januar eine **Augenthrombose**. Die Thrombose löste sich zwar schnell auf, jedoch brauchte ich einige Augenspritzen und Prognosen gibt es bis jetzt noch immer keine. Ich war zwar mit dem Auge den Umständen entsprechend zufrieden, jedoch hatte ich eine gewisse Unschärfe in dem befallenen Bereich. Dann hatte ich das Gerät einmal getestet. Auf der Heimfahrt merkte ich (konnte es nicht

glauben), dass ich etwas schärfer sah. Ich beobachtete das die nächsten Tage und der Erfolg hielt an 😊. Ich hoffe, dass das Gerät auch weiterhin einen Einfluss auf mein Auge hat und bin sehr guter Dinge.

Fall 3: **Arthrose Daumengrundgelenk**
Habe mein Gerät meiner Freundin in Rosenheim geliehen. Sie trank das befeldete Wasser und behandelte sich 1-2-mal täglich mit dem Grundprogramm. Sie war ganz begeistert, dass nach so kurzer Zeit es zu solch einer deutlichen Verbesserung ihres Daumengrundgelenkes gekommen ist. Auch fühlte sie sich deutlich energiegeladener.

Fall 4, Neurologische Störung Hund
Der Hund (Terrier) der Nachbarin hat ein extremes Zittern in den Hinterbeinen und die Muskulatur ist sehr zurückgegangen. Er kann auch keine Treppen mehr laufen und läuft auch generell sehr unsicher. Er bekommt schon lange Akupunktur, Physio und Osteopathie - leider ohne Erfolg. Ich befelde ihn im Moment 2-mal die Woche für ca. 30 Minuten und es scheint ihm sehr gut zu tun. Interessant ist auch, dass er teilweise beim Befelden Ruhe in seine Beine bekommt. Hier mal zwei Videos, bzw. ein Bild für die Erfahrungsberichte:



28.09.2020 Frau Franziska aus Panama Multiple Sklerose

Lieber Arthur, heute hatte ich ein ganz besonderes Erlebnis. Ich war mit meiner kolumbianischen Freundin Claudia bei einer alten Panamänia. Sie hat MS und ist bettlägerig. Sie kann weder alleine sitzen noch laufen und braucht rund um die Uhr Betreuung. Meine Freundin geht sie 3-mal die Woche massieren und hat ihr schon viel geholfen. Ich habe ihr vorgeschlagen, dass wir gemeinsam dahinfahren und ich den Tesla mitnehme um sie zu behandeln. Das haben wir heute am Sonntagnachmittag gemacht. Sie hatte zwar während der Behandlung öfters Schmerzen, allerdings an anderen Stellen als an denen wir gerade den Stab hielten. Sie hat gespürt, dass es ihr guttut. Die Beine konnte sie nach der Behandlung bewegen was vorher nicht möglich war. Wir machen das für sie kostenlos das sie kaum Geld hat. Dafür werden wir mit frischen Orangen direkt vom Baum beschenkt. Meine Freundin und ich werden sie nun mindestens 3-mal die Woche besuchen und behandeln. Eine Flasche mit hexagonalem Wasser liessen wir dort und Claudia hat ihr erklärt, dass sie unbedingt davon trinken soll. Ich bin überzeugt, dass es der Frau eines Tages wieder viel besser gehen wird.

11.10.2020 Frau Anke, Messereinschnitt beim Zwiebeln schneiden

Die Blutung war innerhalb von einer Minute gestoppt. Ging ratz fatz und der Finger sieht - nach knapp einer Woche - schon wieder super aus. LG Anke

14.10.2020 Frau Claudia Lymphstauungen

Ganz herzlichen Dank!

Wir behandeln gerade insbesondere die Lymphe mit Lymphdiaral von Pascoe. Ich bin" rein zufällig" auf einen Artikel gestoßen, der über lokale Lymphstauungen, wie zum Bsp. in Thymusdrüse und Milz berichtet.
Die Erstdiagnose bei meiner Tochter mit Diabetes von einem Bioengergetiker lautete eine kranke Milz. Jetzt sind wir wieder dort angekommen. Seit drei Tagen nimmt Hanna-Sophie das homöopathische Mittel. Jetzt platzen ihr wieder die Lippen auf, was ein Zeichnen für die Ausleitung von Quecksilber ist. (Wir haben das schon mit allen möglichen und unmöglichen Mitteln ausgeleitet) Ohne den Zelltuner könnte sie wahrscheinlich nicht in die Schule gehen. Wir sind so dankbar, dass du dich für die Weiterentwicklung und Vermarktung des Gerätes eingesetzt und nicht zwischendurch aufgegeben hast. LG Claudia

14.10.2020 Frau Silvia R. Zahnfistel mit Schmerzen

Hallo Herr Tränkle, das ist ja interessant. Zum Thema Zähne habe ich auch schon Erfahrungen gemacht: Seit mehr als einem Jahr habe ich eine Zahnfistel, anfangs mit Schmerzen. Seitdem behandle ich diese Stelle täglich eine halbe Stunde. So ist die Fistel einmal pro Woche dick mit Eiter gefüllt ohne Schmerzen. Außerdem nehme ich Schüssler Nr. 5. Jetzt wo das Gerät zur Reparatur ist, muss ich die Fistel täglich einmal ausdrücken. Das ist doch ein beachtlicher Unterschied...Viele Grüße von Silvia R.

25.10.2020 Hr. Andrè R. und Frau Jutta R. Bänderverletzung am Knie



Bänderverletzung am Knie
Erstbefeldung über 30 Minuten am Messestand in Asten!
Danke für die Befeldung am 25.Okt. in Asten und das Foto von meinem Mann als "Versuchskaninchen" mit dem Zauberstab!
Ich kann Ihnen nur sagen, dass er von der Wirkung perfekt überzeugt werden konnte.
Sein rechtes Knie hat seit Jahren Probleme bereitet. Er dürfte sich beim Skifahren eine Bänderverletzung zugezogen haben, es gab nie eine Untersuchung, deshalb die selbst gestellte Diagnose. Knien war nur schwer möglich, beim Aufstehen danach musste das Knie erst in die richtige Position gebracht werden, um Schmerzen zu vermeiden. Dehnen und das Bein im Stehen abwinkeln war nicht möglich. Seit der Behandlung mit dem Gerät funktioniert alles bestens. Kaum zu glauben!
Grüße aus der Steiermark Jutta und André R.

29.10.2020 Herr Henry St. C/Kosmetikerin Blasensteine aufgeöst

Eine Kosmetikerin hatte auch ein Gerät gekauft. Sie hatte eine Kundin, die ihr erzählt hat, dass sie ein Blasenproblem hat. Sie hat Blasensteine. Der Arzt von meinet man müsse diese rausoperieren. Die Kosmetikerin meinte sie können sich befelden mit dem WasserVitalisierer. Dies war dann ca. 1 Stunde. Als die Kundin wieder zum Arzt ging war alles weg. Dieser war erstaunt und sie haben die OP abgesagt. Dies war eine sagenhafte Geschichte. Sie wissen nicht ob sich die Steine aufgelöst oder ausgeschieden hatten. Aber es muss sehr schmerzfrei gewesen sein. Echt super.

01.11.2020 Frau Claudia T. Zirkon Implantate

Ich habe mir übrigens auch zwei Zirkon Implantate setzen lassen und fast keine Schwellungen gehabt. So krass! Ich brauchte keinen Krankenschein. 👍 😅

05.11.2020 Frau Coco aus Hongkong Fingerschnitt

Bericht aus Hongkong: Ich habe mir vor 2 Tagen tief in den Finger geschnitten. Das Blut floss ziemlich heftig. Pflaster waren schnell durchgesuppt und ich musste sie ziemlich fest zurren.
Abends habe ich den Finger 20 Min befeldet. Heute sehe ich fast keine Narbe mehr. Alles sofort zugewachsen und wie verschluckt.

06.11.2020 Frau Johanna M-R. 72 jähring, Gallen Koliken, Narbenbruch, Rotatorenmanschettenruptur, Husten, weisser Hautkrebs

Meine Erfolgsgeschichte (Stand 6.11.2020) Johanna Manns-Richter

1.)
Im März 2020 hatte ich erste **Gallen Koliken** und dachte, mit dem Wasservitalisierer die Galle gesund zaubern zu können. Das war leider zu spät. Ich bestellte eins, aber bevor ich das Gerät überhaupt in Betrieb nehmen konnte, war die Gallenblase schon draußen…
Danach befeldete ich regelmäßig den Bauch, Magen, Bauchspeicheldrüse etc. Er hatte es nötig (Reizdarm) Oft wünschte ich mir statt des Stabes (Antenne) ein „flächendeckenderes“ Teil für den ganzen Bauch auf einmal... (Vielleicht eine Bauanregung für die Zukunft?)
2.)
Leider hatte ich die OP-Narben nicht genug beachtet. Ich hätte sie prioritär befelden müssen. Seit Monaten stecke ich in einem immer noch unbewältigten Umzug und so passierte es, dass ich mir einen **Narbenbruch** in Nabelgegend zuzog. Eine weitere OP. Nun befelde ich die neue Narbe regelmäßig!
3.)
Im Mai schüttelte ich ein großes Tuch aus und Zack! hatte ich eine **Rotatorenmanschettenruptur** in der rechten Schulter… Der Hausarzt verschrieb mir nur ein Schmerzmittelchen. Ein Orthopäde ein zweites. Dann ging ich zu ihm zurück, erstaunt, ob er denn nicht wenigstens eine Diagnose aufstellen wollte? Vielleicht eine Röntgenaufnahme? Ach ja, aber da sei nichts gebrochen. Wir machten also eine Röntgenaufnahme. Sehen Sie? Da ist nichts gebrochen. Ich ging zu einem zweiten Orthopäden und fragte ihn WAS ist da eigentlich mit der Schulter passiert? Er veranlasste wenigstens ein MRT und gab mir eine Verordnung für 6 x Physiotherapie. Schon besser. Er erklärte mir, dass man in meinem Alter keine Sehne mehr nähen würde. Das würde nicht mehr heilen. Er hatte mir wenigstens erklärt und nicht nur irgendein Schmerzpflästerchen gegeben. Ich ging zu einem dritten Orthopäden. Da bekam ich drei Spritzen (mit Zuzahlung) und Akupunktur. Da war es schon viel besser. Aber die ganze Zeit seit der Ruptur hatte ich täglich befeldet und DAS nahm mir schon am Anfang die Schmerzen! Ich hatte die Rezepte mit Schmerzmitteln nicht einmal in der Apotheke eingelöst. Zwar kann ich noch nicht wieder alle Bewegungen mit der Schulter ausführen, aber dank Tesla gibt es weiterhin kleine Fortschritte.

4.)
Chronischer Husten. Ich war umgezogen, weil ich eine Wohnung hatte mit schwarzem Schimmel in den Wänden, obwohl unauffällig unter der Tapete.
Neue Wohnung + Tesla = Husten weg
5a.)
Im März wurde bei mir ein weißer Krebs auf einem Nasenflügel festgestellt. Bei der Routine Hautkrebsvorsorge war kurz zuvor nichts bemerkt worden. Ich wunderte mich nur über einen kleinen Pickel an der Nase, der ständig ein wenig blutete. Doktor Google klärte mich auf. Damit ging ich zum Hautarzt zurück. Er schnitt ein Stück raus und die Labordiagnose war eindeutig. Ich wurde an eine spezifische Kartei in NRW gemeldet. Der Arzt wollte mir ein viel größeres Stück herausschneiden, denn der Knorpel darunter sei schon in Mitleidenschaft gezogen. Den ganzen Sommer über hätte ich die Wunde (den halben Nasenflügel) offenhalten müssen, bis es genäht werden könnte. Ich lehnte ab, denn mir war bewusst, dass ich ja jetzt zu Hause die Geheimwaffe WasserVitalisierer habe.
6.)
Seitdem befelde ich morgens und abends den Nasenflügel ca. 20 Minuten lang. Und den anderen Nasenflügel gleich mit, auch 20 Minuten. Positiver Nebeneffekt, Schnupfenviren haben keine Chance. Im Oberkiefer habe ich viele Titan Implantate (Metallallergie), die damals nur eingesetzt werden konnten, weil dem Implantologen ein Kieferaufbau in den Nebenhöhlen gelungen war. Ich hatte das alles gut vertragen, aber manchmal kam etwas Sekret aus der Nase, wässrig, wie am Anfang eines Schnupfens. Durch das Tesla ist das auch weg. Durch die Befeldung der Nasenflügel profitieren auch die Kiefer davon, denn der Stab ist lang genug für beides.
5b.)
Circa vier Monate später ging ich zu einem anderen Hautarzt, war aber so ehrlich, alles zu erzählen. Diagnose des Kollegen plus Tesla Gerät. Letzteres nahm er mir natürlich nicht ab und wollte mich illico und ohne weitere Diagnose in die nächste Hautklinik zur OP schicken. Es war allerdings noch ein winziges Pickelchen da, das aber schon lange nicht mehr blutete. So ist es bis heute, Nase und je ein kleines Wangenstück daneben waren immer etwas seborrhoisch („Mischhaut“). Das ist mit dem Tesla besser geworden. In meiner Jugend hätte ich was dafür gegeben, so eine reine Haut zu haben.
Was das Pickelchen betrifft, so gibt es da noch ab und zu mal eine kleine Erhöhung, die aber nicht blutet. Ich befelde fleißig weiter.
Irgendwann werde ich zu einem anderen Hautarzt gehen, gar nichts aus der Vergangenheit erzählen und ihn nur bitten, ein Stück heraus zu schneiden und ins Labor zu schicken. Dann hätte ich den endgültigen Beweis.
7.)
Seit ein paar Jahrzehnten habe ich jeden Sommer auf den Fußrücken ein flächiges, juckendes Stauungsekzem. Kein Arzt konnte bisher helfen und es gibt keine Salbe, die mir je gutgetan hätte. Das Tragen von Kompressionsstrümpfen schafft Linderung, aber im Sommer… Diesen Sommer regelmäßig befeldet = wen wundert’s noch? Ekzem weggezaubert.
8.)
Noch ein positiver Nebeneffekt: als ich im Frühjahr im Krankenhaus war, war mein Blutdruck „grenzwertig“. (Ich muss erklärend hinzufügen: ich bin 72, muss aber bis jetzt keinerlei Medikamente nehmen. Blutdruck war manchmal leicht erhöht, aber auch schwankend). Als ich vor kurzem wegen Nabelbruch wieder eine OP hatte, war der Blutdruck bedeutend besser. Die Krankenschwester sagte „völlig unauffällig“. Danke Tesla!

09.11.2020 Herr Rudolf K., Eigentherapie

Hallo Frau Falco, es ist nun ein gutes Vierteljahr vergangen, als ich mit meiner Tochter Ihnen gegenübersaß. (und ich erinnere mich gerne an unsere Begegnung!)
Seither habe ich mich einer intensiven konsequenten Eigentherapie der Befeldung unterzogen, einschließlich der zu mir genommenen Getränke. Es sind durchweg positive Resultate zu beobachten. Eine eingehende Bilanz folgt zu Ende des Jahres. Sehr interessant ist die Beobachtung, dass die Position des Gegenpols – der Masse – sehr deutlich die Intensität des Energiefeldes beeinflusst.
Das kann man ja auch an der Neonröhre beobachten. Je mehr Wärme entsteht oder je intensiver es leuchtet, desto stärker ist das Feld. Das sollte man bei der Anwendung beachten und mit ein beziehen.
Eine weitere Erkenntnis ist, dass man das Gerät besitzen sollte, um eine regelmäßige Anwendung durchführen zu können. Eine Anwendung in der Praxis an Patienten kann nur zur Demonstration oder einem schnellen Aha- Effekt dienen.
Ich werde ausgewählten Kunden, die mir für die Eigentherapie geeignet erscheinen, dann den Rat geben, sich ein Gerät zu zulegen.
Von einer treuen Kundin habe ich vor Kurzem von Dieter Broers, einem Grenzwissenschaftler, diese interessante Info erhalten. Er sagt, dass die Therapie mit Hochfrequenzen besonders gute Resultate erzielt, wenn die innere Einstellung des Anwenders bei der Anwendung
von einer hohen geistigen Ebene aus geht. Wenn ich gerade darüber nachdenke, ist das eigentlich immer so, egal um welche Therapie es geht. Aber ich kann mir vorstellen, dass die Hochfrequenzen als Träger fungierend hier eine besondere Rolle spielen können.
Viele liebe Grüße und Gesundheit in Zeiten gewaltigen Wandels wünscht

18.11.2020, Frau Steffi H., Sehnenprobleme

Seit März 2020 besitze ich das Gerät – als Seniorin bin ich noch immer sehr sportlich, ich joggte jeden Tag ca. 8-10 km und habe viele Marathons bestritten.
Seit 3 Jahren habe ich ein Problem mit einer Sehne am rechten Fuss vom Knöchel bis zum grossen Zeh. Physio hat nichts genützt. Ich sollte eine Operation haben. Das tägliche Befelden mit dem Gerät hat mich schmerzfrei gemacht und ich kann wieder problemlos joggen.
Ausserdem trinke ich jeden Tag 1,5 l hexagonales Wasser und bin sehr gesund und voller Energie.
Die Investition hat sich gelohnt.
Vielen Dank und bleiben sie gesund. Herzliche Grüsse Steffi H.

21.11.2020, Frau (Ärztin) Borreliose

Guten Morgen Arthur
Ich möchte mich nochmal bedanken bei Dir. Ich habe ja den WasserVitalisierer von Dir mit dem ich seit einem Jahr mein Wasser ganz hexagoniere. Ich habe mir jetzt vor ein paar Wochen auch eine Filteranlage Umkehr Osmos einbauen lassen. Mir geht's zunehmend besser. Ich war ja 2015 schwer an einer **Borreliose** erkrankt und war fast gestorben und ich kämpf praktisch sei t 2012 mit einer schweren Erkrankung. Also wie schon gesagt mir geht es jetzt deutlich besser. Ich bin auch in Behandlung beim Hr. Kunz seit einem Jahr mit den Schüßlersalzen und einigen anderen Präparaten. Und ich find es ganz toll wie ihr euch da engagiert und euch da einsetzt. Ich bin ja selber auch Ärztin also ich habe von dem Ganzen eine Ahnung und mir wurde 2016 durch eine Ozonsaustoff Therapie quasi das Leben gerettet. Natürlich habe ich da noch andere Stoffe erhalten auch hochdosiertes Vitamin C, IV und noch eine ganz andere Latte Biophotonen-Therapie. Also ich bin durch die Alternativmedizin quasi noch am Leben und der Ozongenerator der portable zum einatmen des Ozons finde ich eine ganz tolle Sache gerade, wenn man mit der Lunge auch Probleme hat. Was ich auch hatte **Microplasmen** was ein ganz mieses Zeug ist und das es auch dem Labor kommt. Chlordioxid wäre auch noch eine tolle Möglichkeit aber da traue ich mich noch nicht dran, weil ich relativ noch eine hohe Belastung habe und dies dann richtig abgeht. Also danke für Deinen Einsatz das finde ich ganz toll.

22.11.2020, Herr Hans F., Plattenepithel-ca

Ich bin sehr glücklich über das Hochfrequenzgerät nach Tesla. Heile damit ein schweres Plattenepithel-Ca im Unterkiefer aus wo mich die Medizin schon auf Paliativ gesetzt aus. Kiefer und Zähne werde wieder fester. Grossartig. Danke an Sie und Tesla Lakowski dass es das gibt.

23.11.2020 Frau Martina K. , weisser Haustkrebs

Hallo 👋 wollte mal eine Rückmeldung geben 💖 wir kommen sehr gut damit zurecht und das Wasser 💦 gibt uns gute Energie besonders morgens getrunken hat meine Tochter auch schon bemerkt sie nimmt ihr Wasser jetzt überall hin mit. 😃 Mein Mann sein weißer Hautkrebs an der Wange ist um die Hälfte bis jetzt schon zurück gegangen wir haben das mit Photos dokumentiert. Er ist begeistert. Beim Befelden merkt man das der Körper durch etwas durchgeht ähnlich wie eine Therapie beim Heilpraktiker.... meine Eltern werden von mir unterstützt und sind auch fleißig dabei. Wir haben einen Goldschatz gefunden und lassen ihn nicht wieder los. Vielen Dank für alles und liebe Grüße an Sie.

27.11.2020, Arzt aus Istanbul Tumor

Tumor nach 10 Tage nach Befeldung 10,5 cm auf 4,5 cm geschrumpft täglich 45 Minuten.

01.12.2020 Frau Daniela P. Rektumkarzinom mit Lebermetastasen

Hallo Herr B., vielen Dank nochmal für den Tip mit der Fernbefeldung.
Da mein Mann nach seiner 4. Chemotherapie. über 3 Wochen im Krankenhaus war (Rektumkarzinom mit Lebermetastasen), wegen extremen Durchfall und Erbrechen und ich ihn durch den Lockdown nicht besuchen durfte, war die Fernbefeldung genau das Richtige.
Ich stellte ein Glas Wasser auf den Tisch und legte die Antenne drauf. Dazu nahm ich noch ein Foto meines Mannes, schaltete das Gerät ein und konzentrierte mich 15 Min. intensiv auf folgende Aussage: " Dieses Wasser und diese Befeldung sind für meinen geliebten Mann Hans. Die Befeldung wirkt in seinem Körper genau dort, wo er sie am dringendsten braucht."
Dies wiederholte ich laut oder im Gedanken immer wieder und visualisierte dazu, wie seine Zellen sich aufluden, wie seine Organe wieder richtig arbeiteten und seine körpereigenen Heilkräfte und Lebenskräfte immer stärker wurden.
Zu meiner Überraschung ging es ihm jeden Tag besser und nach einer guten Woche durfte er nach Hause. Es geht ihm derzeit recht gut.

03.12.2020 Frau Sabine, Oberkiefer Nekrosen, Kiefernekrose

Nach ca. 4 Wochen nach Erhalt des WasserVitalisierer:
Meine Mutter ist ja schwer krebskrank, und durch die Jahrelange Therapie mit Chemo und Strahlentherapie, hatten sich immer wieder am Oberkiefer Nekrosen ausgebildet. Also Kiefernekrose. Schon nach der dritten Befeldung mit je 10 Minuten Dauer an drei aufeinanderfolgenden Tagen, ist die Nekrose vollständig abgeheilt. Inzwischen befeldet sie alle zwei Tage 5 Minuten, und die Nekrose ist nicht wiederaufgetaucht.

Davor musste sie schon vier Kieferoperationen über sich ergehen lassen, um das nekrotische Material entfernen zu lassen. Was für ein Segen für einen Menschen der sowieso schon durch seine Krebstherapie, bzw. deren Nebenwirkungen genug am Leiden ist.

Ein echter Erfolg, und dass an so schwierigem Körpermaterial - der Kieferchirurg sah übrigens keine Möglichkeit den immer wieder auftauchenden Prozess zu unterbrechen und sprach davon, dass eine riesige Menge von Patienten (mit Chemotherapie) betroffen sind!!

04.12.2020, Bericht aus Hongkong, Übelkeit Blasenentzündung Arthritis, Prostata

Faszinierend! Benutze es täglich. Die Einsatzmöglichkeiten sind sehr sehr vielfältig. Von Verstauchungen bis Übelkeit, Arthritis, Verdauungsbeschwerden, Gallefluss, Blasenentzündungen, Prostatabeschwerden, Tennisarm, Minikus, Hüfte/Knie Probleme, Tumore, etc.

12.12.2020 man kann auch Früchte etc. befelden



16.12.2020, WhatsApp Nachricht Tennisarm, Knie, Arthrose, Krampfadern

Hallo Bernard. Hier mal eine Rückmeldung. 5 Menschen habe ich jetzt befeldet. Von Tennisarm, gestütztes Knie, Schwere Arthrose in beiden Händen, in Beinen Krampfadern das jahrelange mit Schmerzen. Alle 5 geben nach der ersten Befeldung positive Rückmeldungen. Ich selbst bin überwältigt was hier passiert. Dieses Gerät ist von Gottes Hand .... danke dafür

17.12.2020 Frau Coco aus Hongkong, Wurzelbehandlung Stiftzahnersatz

Nach einer völlig danebengegangenen Wurzelbehandlung und Stiftzahnersatz, Schmerzen im Oberkiefer über fast 2 Jahre beim Kauen. Kauen auf der Seite fast unmöglich.
Angst vorm Zahnarzt nach dieser Erfahrung, da Zahnarzt meinte: alles muss noch mal raus.
Tesla Maschine 3x an jeweils 3 Tagen. Erledigt.
Zahn geheilt, keine Schmerzen mehr. Wirklich- unglaublich was dieses Maschinchen kann.
Jetzt schon fast 8 Monate schmerzfrei.
Das war ein tolles Erlebnis wie schnell dieser Zahn geheilt war. Jetzt halte ich 1x Woche den Stab drauf da ich glaube, dass man damit eine Wurzelbehandlung im Griff behalten kann. Also sauber halten.

20.12.2020 Geschnitten an einem Schraubverschluss einer Flasche



Phase 1:
Verletzung (brennend, pochend), vor allem, wenn man die Stelle berührt.
Befelden ca 10 Min mit einer Unterbrechung von ca. 3 Min. Beim ersten Befelden wird die Stelle sehr warm, dann ein kurzes Stechen direkt in der Wunde.
Phase 2
nochmal Befelden. Das Berühren der Stelle geht nun. Kein Stechen mehr. Frei von Brennen.
Rötung weniger.
Ich bin erstaunt über den Unterschied - starkes Stechen und den Finger nicht berühren können - zu Frei von Schmerz - und Rückgang der Rötung innerhalb von 5-10 Min.
Ich kann den Finger berühren, als wenn er völlig verheilt ist. Lediglich optisch sieht man noch etwas.
Ich bin gespannt auf morgen
aktueller Stand, Rötung ist vollständig weg.
Ich habe keine weitere Befeldung vorgenommen.
Der Schmerz, der gestern weg war, zeigte sich noch mal in einer minimalen Version von, man merkt etwas, wenn man drüber fährt über die Stelle, aber ist
ein Vergleichen in Prozent
frische Verletzung Schmerz 100%
nach direkter Befeldung - Schmerz 0%
2 Stunden nach Befeldung und heute Morgen - 5%-max. 10% bei gezielter Berührung des Punktes

22.12.2020 (August 2020) A.L. 52 Jahre alt, Mitochondrialen Enzephalomyopathie

depressiven Verstimmung, akute Gastritis, . **Muskel- und Gelenkschmerzen, Prellung mit offener Wunde, Verbrennung an der Hand**
Seit meinem 9. Lebensjahr leide ich an einer **Mitochondrialen Enzephalomyopathie**, die allerdings erst knapp 30 Jahre später diagnostiziert wurde.
Ausgelöst wurde die Erkrankung durch eine Holzschutzmittelintoxikation mit Xylamon, gemischt mit Altöl, das in den 70ern bes. in alten Bauernhöfen häufig als Holzanstrich benutzt wurde und u.a. Pentachlorphenol, Lindan und Dioxin (auch bekannt als Super-Gift vom Seveso-Unfall) enthielt.
Meine Eltern und ich erkrankten akut mit Schwindel, Übelkeit, Sehstörungen etc. Der Notarzt empfahl Lüften. In der Folgezeit war ich sehr häufig krank, fehlte ständig in der Schule
Ich war, wie schon erwähnt, ständig krank, sehr erschöpft, aber kein Arzt glaubte mir.
Ein Studium musste ich wegen gesundheitlicher Belastung nach kurzer Zeit abbrechen.
Meine bisherigen, noch sehr kurzen Erfahrungen mit dem Wasser-Energetisierer von der Firma A.:
Nach dem Tod meines Vaters ging es mir psychisch durch aufkommende familiäre Belastungen und viel Bürokratie sehr schlecht.
Nachdem meine Mutter den Wasser-Energetisierer erworben hatte, habe ich sofort damit begonnen, sehr viel des energetisierten Wassers zu trinken, aber auch, mich regelmäßig besonders an meinen Schwachpunkten zu behandeln.
Nur 2 Tage nach Beginn der Behandlungen erfasste mich eine Motivation, die ich seit Jahren nicht mehr gespürt hatte, so dass ich in der Lage war, körperliche Arbeit in einem Ausmaß zu verrichten, die ich sonst nicht verkrafte. Endlich konnte ich den Nachlass meines Vaters sortieren, Bücher- und Notenkisten in Fülle. Auch meine Stimmung besserte sich dabei enorm. Die **depressiven Verstimmungen** waren fast verschwunden.

Eine **akute Gastritis verschwand** innerhalb von 2 Tagen. **Muskel- und Gelenkschmerzen** waren deutlich reduziert.
Viele andere „kleinere“ Erfolge habe ich leider schon vergessen, aber im Vordergrund steht für mich als chronisch Kranke mit erheblicher körperlicher Leistungseinschränkung und starker Elektrosensibilität die allgemeine Stärkung meiner Lebenskraft, Motivation und damit körperlicher Leistungsfähigkeit. Da ständige Schwäche die Psyche stark belastet, wirkt sich die Behandlung auch hier äußerst positiv aus. Ich erwarte keine Heilung meiner chronischen Erkrankung, aber eine Besserung, wie sie ich jetzt schon verspüre, gibt mir Hoffnung für die Zukunft. Vor allem, da sich in den letzten Jahren mit dem zunehmenden Ausbau des Mobilfunknetzes mein Zustand (ebenso wie der meiner noch jungen Tochter und meiner Mutter) stetig verschlechterte.
Auch meine 73-jährige Mutter fühlt sich insgesamt „fitter“, motivierter, auch wenn die Mobilfunkbelastungen ihr stark zusetzen. Eine **Prellung mit offener Wunde** am Ellenbogen, die sie sich bei einem Sturz zuzog, heilte innerhalb kürzester Zeit, ein kleiner Fleck, der noch zurückblieb, war bei Druck nur Stunden später nicht mehr schmerzhaft. Ebenso heilte eine **Verbrennung an der Hand**, die sie sich mit *kochendem* Wasser beim Kaffeekochen einhandelte ohne Brandblase und Schmerzen praktisch sofort.
Mein Mann klagte seit Jahren über **kribbelnde Hände und Arme sowie Knie- und Rückenschmerzen**. Beides hat sich erheblich verbessert.

27.12.2020 WhatsApp Jadranko S. Prostatakrebs-Metastasierung

Sehr geehrte Frau Dittrich, vielen Dank für Ihr freundliches Feedback. Ja, ich erlebe seit 6 Monaten eine Antenne, wie wir sie hier nennen. Zuerst habe ich es neben Akupunktur angewendet, weil meine Gesundheit zu dieser Zeit ziemlich schlecht war. Seitdem trinke ich jeden Tag strukturiertes Wasser in relevanten Mengen. Es ist auch Wasser aus natürlichen gesunden Waldbrunnen, das im Labor überprüft wird. Gleichzeitig begann ich zunächst experimentell mit der Antenne, etwa 15 Minuten täglich, fünfmal pro Woche. Langsam wird die Zeit an der Antenne auf 30, min, eine Stunde, gelegentlich 2 Stunden, täglich angehoben. Manchmal 4-5 Stunden täglich. Meine medizinischen Ergebnisse haben sich deutlich verbessert. Bei mir wurde **Prostatakrebs-Metastasierung** diagnostiziert, bei CT wurde Krebs an Prostata, Blase, Harnleiter, Dickdarm, Lunge, Lymphsystem und Knochen diagnostiziert. Meine **Marker waren die höchsten PSA 997** im Juni dieses Jahres. Dann habe ich bei Herrn H. eine Antenne gekauft und benutze sie jetzt seit fast drei Monaten zu Hause. Heute habe ich Laboranalysen erhalten, dass meine **Marker 3** sind. Könnte keine bessere Nachricht für Weihnachten sein. Ich studiere jetzt seit einigen Monaten Literatur über Tesla, seine Arbeit, Lakhovsky und andere. Vor mir öffnete sich ein völlig neuer Horizont, und heute gingen alle meine früheren philosophischen Studien und alternativen Forschungen mit der Antenne und ihrer effektiven oder praktischen Wissenschaft in eine bedeutende Ganzheitlichkeit.

10.01.2021, Frau Corinna aus Augsburg

Vor 2 Jahren war ich sehr krank, benütze seitdem das Gerät täglich. Ich bin jetzt wieder gesund und bin sehr dankbar und glücklich so ein tolles Gerät besitzen zu dürfen. Herzlichen Dank dafür!

13.01.2021, Herr Gunter R. hartnäckige Mauke beim Pferd

Hallo Herr Zebergs,
Wir hatten ein Problem bei einem unserer Pferde. Dies hatte eine sehr hartnäckige Mauke mit dicken Krusten an beiden Hinterbeinen am untersten Hufgelenk an der Rückseite. Wir hatten mit den üblichen Tierarztmittelchen alles versucht, leider ohne Erfolg. Nach 3 Wochen Befeldung mit dem Celltuner ist das komplett weg gegangen. Des Weiteren geben wir den Pferden befeldetes Wasser, was sich direkt auf deren Vitalität auswirkt. Die laufen dadurch wirklich deutlich besser und haben sichtlich mehr Freude! Ich schicke Ihnen noch separat ein Bild der Mauke- damit Sie sehen wie das aussah. Beste Grüße Gunter R.



18.01.2021, H. K. aus S Glioblastom, Bandscheibenvorfall, schwere Depressionen

Hallo H. Jansen, Meine Berichte:
Eine Freundin hatte die Diagnose „**Glioblastom**“. Dies ist die aggressivste Form eines Hirntumors mit wenig Chance auf Überleben. Ein Teil des Tumors wurde entfernt, und gleich danach haben wir mit dem Gerät angefangen zu „arbeiten“. Jeden Tag mehrere Intervalle. Zusätzlich hat Sie auch mit alternativen Heilmethoden gearbeitet. Bereits bei der ersten „Nachuntersuchung“ konnte keine Aktivität des „Resttumors“ mehr festgestellt werden. Das ist heute noch so (nach 5 Jahren). Ich bin überzeugt, dass das Gerät ein wichtiger Bestandteil der „Heilung“ war……..

Ich selbst hatte einen schweren **Bandscheibenvorfall**. Dieser sollte unbedingt operiert werden. Da dies für mich jedoch keine Option war, habe ich sofort mit dem Gerät angefangen intensiv zu arbeiten. Zusätzlich zu einer Entgiftung und Homöopathie war ich nach kurzer Zeit fast schmerzfrei mit nur noch leichten Taubheitsgefühlen. Seit Jahren ist das Gerät mein täglicher Begleiter.

Auch haben wir unser Gerät immer wieder Freunden überlassen, die komplizierte **Brüche** oder Verletzungen hatten. Überall konnte eine deutlich schnellere Heilung und Zellregeneration verzeichnet werden.

Zudem trinke ich seit Jahren nur noch „aktiviertes“ Wasser (md. 3Liter täglich). Ich bin der Meinung, damit mein Immunsystem immer aktiv und ausgeglichen zu halten. Auch sind „behandelte“ Lebensmittel m.M. nach viel bekömmlicher und besser für den Organismus.

Ein weiterer Bekannter hatte **schwere Depressionen**. Auch hier haben wir das Gerät eingesetzt und hat Linderung bzw. Verbesserung gezeigt.

19.01.2021 Frau Elisabeth T. Schnappfinger OP

Ich will Ihnen noch kurz etwas melden. Und zwar, meine Dorffreundin hatte vor einem Monat eine OP am Finger, sie hatte einen Schnappfinger oder wie man das nennt und viele Schmerzen. Der Finger, in Ihrem Fall, der Ringfinger ist nach der OP immer noch nicht gerade, die Steifigkeit ist immer noch da, allerdings keine Schmerzen. Der Chirurg meinte nur, dass das normal sei, der Ring- und Mittelfinger heilen am langsamsten. Ich habe sie mit dem Gerät behandelt und schon nach der ersten Behandlung war die Steifigkeit weg, der Finger war fast gerade, d.h. sie konnte ihn strecken. Herr Tränkle, sie kam aus dem Staunen nicht raus und sie meinte, das kann nicht sein. Ich natürlich genauso. Das war das erste, der fast gerade Finger, der mir sofort aufgefallen ist. 😊 LG Elisabeth T.

22.01.2021 Herr Markus W. Chronische rechtseitige Schulterschmerzen

Guten Tag Frau Falco
Nachdem die Ärzte einmal dies, einmal das vermuteten, gibt nun das Resultat des MRI Aufschluss.

Seit 8 Tagen therapiere ich nun meine rechte Schulter jeden Tag 15 Minuten, den Arm kann ich bereits wieder anheben, die Schmerzen sind noch 30%!

22.01.2021 WhatsApp Voice Nachricht, Frau 62 J , Borreliose /

Wenn ich das Gerät nicht hätte wäre ich total aufgeschmissen. Vor 2 Jahren hatte ich eine starke Borreliose. Nun war ich letzten Dienstag da und er stellte fest, dass nichts mehr da ist. Die sind zwar immer noch im Körper aber bewegen sich nicht. Nun geht's mir viel besser und ich trinke ja jeden Tag 2-3 Liter von diesem Wasser und behandle mich jeden Tag. Ich hab ja auch diese Fibromyalgie. Mir geht's ja im Winter nicht so gut wenn diese Kälte ist. Am besten geht es mir in der Wärme wie Mallorca. Ich wollte einfach sagen dieses Wasser ist lebenswichtig. Und man sieht es auch bei mir an der Haut., dass ich so viel trinke.

22.01.2021 Herr K. WhatsApp Voice Nachricht, Narbe nach OP

Hallo Herr H. St.
Heute war ein Patient da, diesem habe ich eine Narbe befeldt nach einer Zysten-OP an der Wirbelsäule. Die Narbe ist immer wieder vollgelaufen und angeschwollen. Der Druck hat dann auch auf die Nerven gedrückt und Schmerzen verursacht. Auf alle Fälle ist es schon während dem Befelden schon deutlich zurückgegangen. Der Patient war jetzt nach einer Woche hier und es ist völlig weg. Die Narbe ganz erhaben und glatt. Also sehr sehr schön.

25.01.2021 aus Hongkong, , Gehirntumor OP, kognitive Verbesserungen

Einen Freund der hier der führende plastische Chirurg ist und einen Gehirntumor hatte, Operation und die üblichen Begleiterscheinungen, hat grosse kognitive Verbesserungen schon nach 2x Gebrauch.

28.01.2021, Herr Karl-Robert B. Fingergelenke, Rücken-u. Nackenschmerzen, Wurzelbehandlung nicht mehr nötig

Guten Abend Herr Glogg,
Wir haben mittlerweile tgl. ca. .1 Stunde befeldet. Ich bemerke gute Fortschritte: Alle Gelenke verbessern sich, vor allem ist die Verbesserung beim Klavierspielen sensationell. Die Finger laufen ohne Anstrengung, ein Gefühl, das ich so noch nie erlebt habe. Bei meiner Frau geht es langsamer voran. Es wird fast überall sehr heiß bei ihr. Aber sie hält gut durch und bemerkt Verbesserungen bei Rücken- und Nackenschmerzen. Der Zahnarzt, der bei ihr Wurzelbehandlungen machen wollte, hat beim letzten Termin gesehen, dass es sich gebessert hat und sah im Augenblick keine Notwendigkeit mehr für diese Behandlung. Karl-Robert B.

28.01.2021 Tiere lieben den WasserVitalisierer nach wie vor







05.02.2021, WhatsApp Nachricht

Die Kresse links wurde mit Wasser vom Wasservitalisierer gegossen.



06.02.2021 WhatsApp Nachricht Herr Stefan W. Hirn-Tumor

Hallo Herr Ch. ich wollte mich melden nach meinem MRT. Das MRT war heute Morgen um 08.00 Uhr und hinterher hatten wir um 14.00 die Besprechung. Der Tumor ist **nicht** gewachsen obwohl die Ärzte sagten er sei im Wachstum nicht zu stoppen. Dies ist ein gutes Ergebnis um das vorweg zu nehmen. Wir haben die Bilder gegenübergestellt. Und der Professor ist auch der Meinung gewesen und man konnte es auch sehen das diese gelb leuchtenden Resttumor Steppen anhand des Kontrastmittels kleiner geworden sind. Ich sehe ihr Lächeln schon auf dem Gesicht, wo wir sagen, liegt dies vielleicht an dem Gerät? Wo Sie sicher sagen, natürlich liegt dies am Gerät. Wir werden diesen glücklichen Befund am Wochenende ausgiebig feiern.

06.02.2021 WhatsApp Nachricht

Das erste Bild ist mit energetisiertem Wasser... das zweite Bild mit normalem Wasser





07.02.2021 Frau Anja B. L. WhatsApp Voice Nachricht

Hallo Arthur und liebe Frau B.
Es ist ein halbes Jahr her, im Juli habe ich das Gerät gekauft und ich denke es ist Zeit für ein Feedback.
Meine Feststellungen:
Ich hatte das Gerät ursprünglich für mich gekauft, weil ich in beiden Händen **Arthrose** habe. Allerdings links schon seit 12 Jahren so stark, dass ich den Fahrradlenker kaum richtig rumgreifen kann. Als ich das Gerät abgeholt habe, hatte ich mich am Abend behandelt und am nächsten Tag Intensiv. Dann am nächsten Tag bin ich Fahrrad gefahren. Auf einer relativ steilen steinigen Abfahrt habe irgendwann festgestellt…ups ich habe den Lenker richtig gehalten und nicht mehr losgelassen. Der Daumen war zu 80 % besser.
Gleichzeitig hatte zu dieser Zeit seit einem Jahr einen **Golfer Ellbogen**. Ich hatte fast keine Kraftentwicklung mehr, wenn ich einen Wasserkocher oder meinen Enkel heben wollte. Auch dieser ist besser geworden.
Auch eine Feststellung generell ist, egal mit welchen Patienten ich gearbeitet habe. Bei den Knochenansätze dauert es länger bis sich der Reizzustand reduziert. Die Muskeln reagieren alle super. Da wo ich viel Muskelmasse habe, ist eine deutliche Besserung festzustellen. Der Schmerz ist in der Regel weniger und der Tonus ist deutlich reduziert. Allerdings an den Ansätzen also überall wo die knöcherne Struktur dann zum Tragen kommen und die Muskeln in die Sehnen übergehen da bleibt der Reitz Zustand noch lange erhalten. Und so hatte ich den Epikondylitis mediales nun relativ symptomfrei. Aber das hat noch lange gedauert obwohl die Funktionalität deutlich besser war.
Dann war eine sehr interessante Wirkung. Seit mehreren Jahren habe ich hier ca. TH3 links einer Blockade, wenn ich Strektion gemacht habe merkte ich wo es hängt. hatten mich angefangen auch dort zu behandeln inkl. die Extensoren (Muskeln) der Halswirbelsäule. Hinter her hatte ich einen extremen Muskelkater in dieser Muskulatur und konnte nur noch mit den Augen kucken. Wir reden hier von August dies ist jetzt aber seit Weihnachten wieder schmerzfrei und ich kann mich wieder normal drehen. Die Rotation wieder aus der Halswirbelsäule ausüben. Das heisst ich habe das Gewebe sich erholen lassen und habe es dann wiederholt. Die Reaktion war immer die Gleiche ich hatte viele Male so eine starke Reaktion mit massiver Bewegungseinschränkung. Was ich darauf zurückführe, dass die Muskeln stakt verspannt und verstoffwechselt sind. das ist alles geschuldet von meiner Arbeit mit meinen Händen. Dies hat sich jetzt gelegt, wobei ich am Occiput selber gearbeitet habe an der Schädelbasis und dies ist soweit ok.

Generell das Phänomen vom Muskelkater hatte ich bei ganz unterschiedlichen Patienten ob mit Rückenschmerzen, Schmerzen in den Beinen oder vor allem Schulterschmerzen wo man ein bisschen mehr über die Flanken gearbeitet hat. Dass die dann von Muskelkater gesprochen haben und ich habe es auch bei mir so empfunden und es ist mir mehrfach aufgefallen. Dann eine wahnsinnige Feststellung ist die Müdigkeit also selbst ich war in der Zeit, in der ich mich regelmässig behandelt habe …bei mir ist das immer schwer abzuschätzen denn November / Dezember sind für mich stressige Monate in denen ich ziemlich am Anschlag laufe aber die Müdigkeit war schon verheerend. Auch das ist so ein Phänomen das mir die Leute immer berichtet haben. Auch wenn man die Ellbogen oder Schulter behandelt haben, dass die dann in Tiefschlaf gesunken sind. Dies war bei mir eher nicht so. Ganz am Anfang war ich wie überdreht, diese Müdigkeit kam bei mir erst viel später.
Was mir noch aufgefallen ist ich habe in der 1. Wochen ca. 6 – 7 Personen behandelt. Dann musste ich über eine Metallbrücke zu meinem Auto, dann hat es plötzlich über meiner Haut einen Film gegeben wie wenn man durch einen Mückenschwarm läuft. Es hat auf der Haut wahnsinnig gekitzelt. Für mich war schon klar, dies hat etwas mit der Energie zu tun ich war da so in einem Feld drin und hab das gespürt. Auf dem Weg zum Auto ist es mir nochmal so gegangen, als ich unter einer Laterne vorbei bin. Ganz krass war es am Wochenende, wir waren wandern und stehe unter einem Hochspannungsmast und habe wieder das gleiche gefühlt. Also diese Wellen-Empfindlichkeit war dann vorübergehend ganz extrem hoch bei mir. Ich habe da sowieso ein Problem damit, ich kann auch nicht mit dem Handy am Ohr telefonieren. Aber ich denke auch als Behandelnder, wenn man behandelt wird man permanent mitbefeldet und wenn dies 7 Stunden am Tag sind, ist es doch ein wenig viel. Irgendwelche Nebenwirkungen hatte ich jetzt nicht. Dies sind die Sachen die mir bei mir aufgefallen waren.

Dann **Achillessehnen Probleme** fand ich ganz interessant. Also meine Erfahrung diesbezüglich würde ich so beschreiben. Wenn ein Gewebe sehr verspannt ist und auch von Grund auf sehr schlecht durchblutet ist, braucht es sehr lange bis man diesen Hautwiederstand überwunden hat. Aber dann wird es wirklich heiss und lockerer. Ich hatte 2 Patienten mit **Achillodynie** behandelt und es wurde auf jeden Fall besser. Hab dies natürlich kombiniert mit Tape und hatte einen deutlichen Erfolg.
Wo ich es wahnsinnig super fand bei speziell weichem Gewebe, Drüsengewebe und Bindegewebe. Ich hatte eine Patientin nach einer brusterhaltender Brust-OP. Bevor ich das Gerät hatte machten wir Lymphdrainage und es wurde weicher aber mit der Handsonde (Spirale) da gingen wir 1-mal drauf und das Gewebe wurde bleibend weich. Und die Behandlung wurde eingestellt. Bei einer anderen Patientin nach einer frischen Totaloperation der Gebärmutter, da habe ich die **Narbe** erstmal nach APM entstört und hinterher behandelt und das Gewebe war innert Minuten spürbar weicher. Überall da wo ich viel Fleischgewebe habe (Drüsen-, Binde- und Muskelgewebe) diese Art von Gewebe reagiert super. Mit der Wärmebildkamera habe ich natürlich auch gearbeitet und ich denke das liegt an der Qualität den Kameras. Ich hatte von Lila (kalte Zehen, Frostbeulen) über orangefarbene (normale Hauttemperatur) bis hin zu roten Stellen, das ging dann tatsächlich mit den Schmerzpunkten einher. Wenn man das palpiert (abtasten) hat waren die dunkelroten Stellen häufig auch die Schmerzenden Stellen und nach der Behandlung waren sie Schneeweiss. Es war hocherwärmt denn die weissen Stellen, wie ich das verstehen sind die am höchsten erhitzten Stellen. Auch die Patienten haben dies so wiedergegeben.

Zum Schluss ein Super Phänomen Hautbehandlung. Ich hatte 2 Kinder (Brüder), der eine 4 der Andere 2 und beide hatten **Dellwarzen**. Ich hatte die Mutter gefragt wie es aussieht mit Impfen, dies war mein erster Gedanke. Der Grössere hatte es deutlich weniger und der Kleine am ganzen Körper verteilt. Dellwarzen sind wie kleine Knöpfe von Stecknadeln und die verteilen sich über den ganzen Körper. Häufig haben dies die Kinder und es lässt sich auch leicht übertragen. Die sind kugelrund auf der Haut. Ich hatte die Kinder schon an behandelt mit Homöopathie und bestimmten Kräutern gegen die Warzen. Sowohl innerlich wie auch äusserlich mit DNSO. Ich arbeite sehr viel mit DNSO und da find ich natürlich, dass Gerät dafür auch super, weil DNSO auf die Grund Struktur Wasser auch eine grosse Wirkung hat, weil wenn das mit Wasser in Verbindung kommt dann bilden sich Sauerstoff-Brücken dadurch wirkt die auch antioxydativ.

Wir hatte dann nur den Kleinen behandelt, weil es beim Grossen nicht so schlimm war. Der einzige Unterschied ist dann das Gerät. Die wurden dann auch mit DNSO besprüht mit der Sonde habe ich dann die Haut gescannt. Ich habe das einmal mit der Mutter gemacht und hab sie dann 3-mal in Woche sich selber behandeln lassen. Nach ca. 2 Minuten sind die runden kugeligen Warzen sind in sich zusammengefallen wie ein kleiner Krater. Dies war wirklich innert kürzester Zeit. Und was die dann bilden generell ist. Die Flüssigkeit die drin war läuft dann aus, die Warzen verschorfen und sind bald mal weg. Es konnte natürlich extrem beschleunigt werden. Nach vier Wochen hatten wir es komplett im Griff. Beim Kleinen war es ganz weg und beim Grossen deutlich weniger. Die Therapie hat ansonsten auch so gegriffen aber mit der Befeldung ging es deutlich besser und die Haut ist wieder wunderbar glatt. Für die Kinder und die Eltern war dies Super und auch ich habe mich gefreut.

11.02.2021, Frau Elisabeth / Ehemann Neurodermitis seit 30 Jahren

Ende November 2020 täglich befeldet inkl. Schüssler Salze. Start

Start November 2020 22. Januar 2021






So gut war es noch nie mein Mann ist so stolz auf seine Haut.
Ich habe leider kein Bild von den **Krampfadern** gemacht. Auch die sind besser geworden.
Meine Mutter hat ein **Lipom** damit befeldet, das ist komplett verschwunden nur eine leichte farbliche Abhebung sieht man noch

11.02.2021 WhatsApp Voice Nachricht, Krebspatientin mit grossen Schmerzen

Ich habe meinen WasserVitalisierer an Jemanden ausgeliehen, der Krebs hat und unter grossen Schmerzen leidet. Sie hat mir folgende Nachricht gesendet:

Was ich Dir sagen wollte, ich liege ja immer vor der Wärmelampe und heute Nacht habe ich gedacht ich habe alles schon durch. Sobald ich kann also morgens, mittags und abends sitze ich an diesem Tesla Gerät. Und heute Nacht habe ich gedacht nun versuche ich es damit. Ich hatte mich hin und her gewälzt ich hatte solche Schmerzen unten im Wohnzimmer. Dann hatte ich noch schnell eine IBO geholt, die mir zwar in letzter Zeit nicht wirklich hilft. Dann habe ich aber sicher eine ¾ Stunde alle Stellen mit dem Gerät noch gemacht. Und ich war danach so entspannt und es war weg, ich konnte aufstehen und hab nicht mehr so gehumpelt. Ich habe mich dann ins Bett gelegt und bin tatsächlich eingeschlafen. Also normal liege ich nicht lange auf einer Seite nun konnte ich ein bisschen länger liegen. Die Schmerzen kamen natürlich so nach einer Stunde wieder zurück. Aber wenigstens konnte ich mich hinlegen ohne grosse Schmerzen. Das war danach ich ging dann um 06.00 nochmal runter und hab das nochmal gemacht und bin dann nochmal hoch. Also ich wollte nur sagen ich bin so dankbar, dass Ihr mir das Gerät ausgeliehen habt. Ich mach das jeden Tag mehrmals. Bei mir bräuchte dies sowieso länger ich müsste dies mehrere Wochen machen. Vadim will es nun bei seinem Ausschlag auch ausprobieren. Bei Vadim hatte ich nur an einer Stelle etwas gemacht und nach 2 Tagen war die verkrustete Stelle war besser. Ich glaube ich will das Gerät haben, für längere Zeit also für immer. Was bringt mir das Geld, wenn ich Schmerzen habe. Nachts ist mir alles egal ich würde alles machen damit ich nur schlafen kann.

14.02.2021 Herr H.H. 44 jährig aus Bayern Herzschwäche / Herzinfarkt

Ich habe 2018 einen schweren Herzinfarkt erlitten mit einer bleibenden Herzschwäche von einer Herz-Auswurfleistung von lediglich nur noch 25%. Die Standardmedikation von 10 Tabletten am Tag war verabreicht worden, ein Defibrillator wurde implantiert. Die Nebenwirkungen der Medikamente zeigten Spuren. Nierenschwächen, Blutannämie, Depression kamen noch dazu.
Daraufhin habe ich neue Möglichkeiten gesucht, weil ich mit 44 Jahren noch kein körperliches Wrack sein wollte. Habe dann durch einen Bekannten den WasserVitalisierer im Herbst 2019 kennenlernen dürfen. Ich habe mich dann mit dem WasserVitalisierer täglich min. 1 Stunde, auch direkt auf dem Herzen und Lunge (Herz-Meridian) und natürlich auch Akupunktur Punkten befeldet
Es ging mir jeden Tag besser und besser und ich konnte auch wieder Treppensteigen ohne stehen bleiben und rasten zu müssen
ich habe dann auch meine Lebenseinstellung verändert und mir einen anderen Arzt gesucht, wo ich Strophantin bekommen habe …. NUN 2020 habe ich keine Medikamente mehr, kann wieder 10 km joggen am Stück, kann alles machen und mir geht es wieder sehr gut, besser als zuvor mit dem ganzen Stress, wie ich vor dem Herzinfarkt hatte.
Herzlichen Dank für dieses tolle Gerät, welches mir wieder Lebensqualität und Lebensfreude gebracht hat. H.H. aus Bayern

16.02.2021, WhatsApp Nachricht, B.V. Arthrose, Chemo-Therapie

Hallo Herr Lücking, ich war heute bei der Krebspatientin, die auch noch Arthrose in einem Knie hat.
Bin mit ihr das komplette Programm durch gegangen. Dann musste sie zur Toilette. Der Urin war anfangs etwas grünlich dann wieder gelblich. Da kam noch Chemie raus, eindeutig.
Aber das grandiose war, sie konnte nach der ersten Behandlung viel besser laufen
Folgetermine und Empfehlungen sind sicher 👍. B.V.

17.02.2021 Voice-Nachricht Tierheilpraktikerin / Ohrspeicheldrüse

Meiner Tierheilpraktikerin hatte ich das Gerät auch gezeigt. Sie hatte ca. 8-9 Wochen eine dicke entzündete Ohrspeicheldrüse mit Schmerzen. Nach 3maliger Anwendung war das gegessen. Sie war begeistert und sie ist normal nicht schnell zu überzeugen.

17.02.2021 Frau Andrea Mandelsteine

Ich benutze dieses Gerät und es ist der Hammer
Habe damit meine Mandelsteine wegbekommen, ganz isi.
Kein Arzt konnte mir helfen, aber der WasserVitalisierer von Tesla

17.02.2021 Katzen mögen es noch immer



17.02.2021 Freundin mit . Schilddrüsen Problemen

Er hat sich das Gerät damals bei mir geholt und ja ich konnte ihm etwas dazu sagen zu der Schilddrüse. Es geht um seine Freundin, sie würde es jetzt so machen. Sie wird auch alle anderen Drüsen befelden. Ich hatte ja eine Freundin mit Schilddrüsen Problemen, sie hat aber keine Medikamente. Wenn sie sich an der Schilddrüse befeldet, dann wird der Part komplett rot und heiss. Und mein Mann hat eine Cousine mit Schilddrüsen Problemen und sie nimmt Medikamente. Wir waren bei ihr zu Besuch. Sie hat sich morgens befeldet da war nichts spürbar. Keine Wärme keine Rötung gar nichts. Und am Abend habe ich das Gleiche bei Ihr wiederholt und nun war die Haut gerötet und heiss. Ein wunderbares Beispiel dafür das solange die Medikamente wirken stabilisieren Sie den Körper und am Abend haben die Medikamente nachgelassen. Die Schilddrüse hat aber die Hilfe gerne angenommen. Dies fand ich persönlich sehr spannend.

19.02.2021 Herr Michi Fernbefeldung Depressionen Angstzuständen

Einen wunderschönen guten Morgen Ihr lieben. Ich bin mit Mirco schon einige Jahre befreundet und habe René über ihn kennen gelernt. Er erzählte mir vor einigen Wochen von René und der Fernbefeldung. Ich leide seit Jahren unter anderem an wiederkehrenden Depressionen und unkontrollierbaren Adrenalin bzw. Angstzuständen. Als ich vor ein paar Wochen fast täglich von diesen Gefühlen überrannt wurde ohne es selbst beeinflussen zu können, habe ich Mirco gebeten mir Kontakt mit René herzustellen. Nun werde ich seit über einem Monat täglich fernbefeldet und es geht mir sehr gut, habe die oben genannten Probleme einfach abgelegt von jetzt auf gleich. Die ersten paar Tage an denen ich fernbefeldet wurde konnte ich die Energie die durch meinen Körper strömte deutlich wahrnehmen bzw. spüren, seitdem habe ich wieder eine ganz andere Lebensqualität. Vor ein paar Tagen kamen die Harmonei-Untersetzer mit der Blume des Lebens bei mir zuhause an und habe sie mit Mirco zusammen bewundert. Die Untersetzer lagen ausgepackt auf meinem Küchentisch und es dauerte nur ein paar Minuten, bis ich eine Harmonie in meiner Küche verspürte die mir bisher unbekannt war. Ich habe dann angefangen alles Mögliche auf die Untersetzer zu legen und zu harmonisieren, seit dem schmeckt mir mein Essen und Wasser bzw. Getränke noch besser und mein Wohlbefinden wird stetig

besser. Manchmal lege ich mir den Untersetzer sogar für einen Abend unter die Couch oder im Bett unter die Matratze und schlafe eine Nacht darauf. Ich bin schon sehr gespannt in Zukunft weitere dieser Produkte zu besitzen und zu testen bzw. mit Euch meine Erfahrungen zu teilen. Ich wünsche allen einen wunderschönen Tag und bedanke mich hiermit nochmal vielmals bei dir René, für deine kräftige Unterstützung und deine tollen Worte. Und freue mich Teil von dem allen hier sein zu dürfen. Liebe Grüße, Michi

Erfahrungsbericht von Yvonne : starke psychische Probleme / Knie- und Rückenschmerzen

Meine Tochter und ich werden seit ein paar Tagen befeldet. Meine Tochter hat starke psychische Probleme, die sie stark eingrenzen. Sie selber hat keine Ahnung, was es mit der Befeldung auf sich hat und ist komplett ohne Erwartungen. Nach kurzer Zeit merke ich tolle Veränderungen. Sie steckt sich Pläne und sieht nach vorne
Ich selber habe seit Jahren Probleme mit den Knien und meinem Rücken. Die Rückenschmerzen sind seit ein paar Tagen weg, auch keine Verspannungen mehr und auch das Problem mit meinen Knien lässt nach. Zudem merke ich an mir selber, dass meine Wahrnehmungen stärker werden. Die Befeldung ist für mich eine tolle Erfahrung

15.02.2021 Frau Linn H. Aura- Messung (Kamera)

Liebe Frau F,
nun habe ich seit noch nicht einmal einer Woche das Hochfrequenz- Gerät zur Verfügung.
In dieser kurzen Zeit konnte ich bereits erstaunliche Erfahrungen machen.
Für die ganzheitliche Lebens- & Gesundheitsberatungen nutze ich gerne die Aura- Messung (Kamera). Die Aufnahmen sind eine wunderbare Möglichkeit das „Gesamt- Körper- System," sichtbar zu machen. In der Aufnahme erkenne ich den Zustand des physischen Körpers. Für die genauere Eingrenzung der Störungen im Organbereich nutze ich die Antlitz- Diagnostik. Die Aura- Aufnahme spiegelt ebenfalls den emotionalen und mentalen Körper, sowie die spirituelle Ausrichtung des Menschen wider. Über diese Informationen erhalte ich sämtliche Hinweise, für die Ursachen von gesundheitlichen und psychischen Problemen der Menschen, die zu mir kommen.
Im Moment bin ich dabei die Veränderungen durch die Befeldung, über die Aura- Messung zu dokumentieren.
Sobald ich genügend Material (Bild und Text) habe, werde ich es ihnen gerne, bei Interesse zur Verfügung stellen. Schon jetzt kann ich sagen, dass dieser wunderbare Tesla Oszillator eine enorme Bereicherung für meine Behandlungen ist. Nicht nur in den Beratungen ist Leichtigkeit eingekehrt, da die Menschen schneller „auf machen", auch bei der energetischen Aura- Chakra- Harmonisierung sind die Ergebnisse super. Herzlichen Dank für ihre Arbeit! Herzliche Grüße Linn H.

21.02.2021 zitternde Hinterläufe bei einem Hund (Terrier)



Der Hund (Terrier) der Nachbarin hat ein extremes Zittern in den Hinterbeinen und die Muskulatur ist sehr zurückgegangen. Er kann auch keine Treppen mehr laufen und läuft auch generell sehr unsicher. Er bekommt schon lange Akupunktur, Physio und Osteopathie - leider ohne Erfolg. Ich befelde ihn im Moment 2-mal die Woche für ca. 30 Minuten und es scheint ihm sehr gut zu tun. Interessant ist auch, dass er teilweise beim Befelden Ruhe in seine Beine bekommt.

21.02.2021 Nieren Entzündung / Nacken Verspannung / Depression

Wir können auch schon paar Erfahrungen berichten.

Bei meiner Kollegin war eine **Nieren Entzündung** nach drei Sitzungen jeweils 1 Stunde vorbei, ihre Laune und Gemüt und Arbeitstempo hat sich irre verbessert.

Zweite Kollegin hat ihre **Nacken Verspannung** und **Depression** nach eine 1 Stunde Behandlung behoben.

Nur mit dritte Kollegin geht nicht so schnell, sie hat *Tennis und Golf Arm* und **Karpaltunnelsyndrom**, kommt schon seit 10 Tagen zu uns jeweils 1 Stunde, es sind zwar wesentliche Verbesserungen spürbar und auch weniger Schmerzen, jedoch glaube ich , wird es noch länger dauern. Ihr Arzt wollte sie operieren, seine Wörter nach, wird sie es nicht anders loswerden. Also wir geben nicht auf und befelden wir fleissig weiter. 😉 Sie liebt unseren ZA und erzählt sie mit voller Begeisterung ihre Erfahrungen weiter. Stichwort Mundpropaganda 👌

22.02.2021, Frau M. Schilddrüsenwerte / offene Wunde bei Pferd

Eine Kundin von mir, hat Ende August den Zellaktivator erhalten, fleißig befeldetes Wasser getrunken (ihre Wasserqualität ist von Grund auf eine sehr gute)

1. Derzeitiges Ergebnis: ihre Schilddrüsenwerte haben sich auf allerbeste optimiert.

2. Weitere Mitteilung, die besagte Dame hatte ein Erlebnis mit der Befeldung eines Pferdes. Das Pferd hatte eine offene Wunde die nicht heilen konnte. Das Pferd war in Behandlung beim Veterinärmediziner und auch dieser wusste nicht mehr weiter, da vieles ohne Erfolg blieb. Nach 3-4 Befeldungen der Wunde, heilte diese, zur Verwunderung alle, sehr schnell zu.

3. Dem Tier wurde auch das befeldetes Wasser, wie die Dame sagte " Zauberwasser". verabreicht.

22.02.2021 Daumengrundgelenk

Da ich meinen ZA in Salzburg nicht nutzen konnte, habe ich ihn auf dem Hinweg meiner Freundin in Rosenheim vorbeigebracht. Sie trank das befeldete Wasser und behandelte sich 1-2-mal täglich (Grundprogramm). Sie war ganz begeistert, dass nach so kurzer Zeit es zu solch einer deutlich Verbesserung ihres **Daumengrundgelenkes** gekommen ist. Auch fühlte sie sich deutlich energiegeladener.

22.02.2021 Erschöpfung – Mitochondriopathie Erschöpfung

Als wir uns den Zellaktivator kauften hatte ich in den vergangenen Jahren schon sehr viel versucht um meine ständige Erschöpfung (Folgen zweier schwerer Burnouts) und auch schlapper Zellspannung zu verbessern, leider nur mit mäßigem Erfolg. Anfang August kauften wir ihn und ich begann mich regelmäßig zu befelden und trank nur noch befeldetes Wasser. Ich begann das Basisprogramm mit jeweils 1 Minute pro Stelle und zusätzlich befeldete ich noch div. Stellen/Organe. Teilweise machte ich das zweimal täglich. Ich steigerte dann auf 3 Minuten pro Stelle plus weitere Zusatzpunkte. Es sind jetzt noch keine zwei Monate, das wir ZA haben und ich muss sagen, ich bin fast ein neuer Mensch 😊 . Ich habe wieder mehr Energie und fühle mich so viel besser. Es ging am Anfang ganz sanft los - ein ganz feines Gefühl im Körper, ein sanftes Prickeln - ich war so happy. Ich mag ihn nicht mehr missen 💚.

23.02.2021, Whats App Nachricht Zahnextraktion, Implantate,

Hallo Marija, wie geht es dir? Heute möchte ich von meiner persönlichen Anwendung des Gerätes und des Wassers berichten. Ich hatte eine Zahnextraktion im November, sofort nach der Behandlung begann ich zu befelden! Keine Schmerzen wie erwartet! Mehrere Tage je 2 x 30 Minuten! Super Ergebnis in der Heilung. Dann folgten 2 Implantate die gesetzt wurde. Gleich nach der Behandlung intensive Befeldung ca. 2x45 Minuten. Keine Schmerzen und überdurchschnittliche Heilung. Dann noch ein weiteres Implantat in einen weichen Oberkieferknochen, da wo der Zahn gezogen wurde. auch hier super Effekt bei der Heilung, wie sich der Knochen verhält kann ich erst in ein paar Wochen sagen. Mein Zahnarzt wird mir das Ganze auch noch bestätigen! Liebe Grüße und einen schönen Abend

25.02.2021, auch Badewasser oder einfach Ihr bevorzugtes Trinkwasser kann befeldet werden. (Bitte immer nur mit Reagenzglas verwenden)



05.03.2021 Whats App Voice Nachricht Lungenentzündung

Bei meinem Vater Im Krankenhaus haben sie festgestellt, dass es möglicherweise eine Lungenentzündung wäre. Weil er keine Versicherungskarte dabeihatte, hatten sie ihn aus dem Krankenhaus nach Hause geschickt. Zum Glück. Auf jeden Fall hatte er dann Antibiotika erhalten aber es ging ihm nicht besser. So hatte ich ihm kurzerhand Dein Gerät mitgebracht. Das hat er seit gestern und ruckzucki geht es ihm jetzt besser. Das ganze Essen….Suppe etc. habe ich auch gleich mitbehandelt.

05.03.2021 Alles was eine Flüssigkeit beinhaltet kann man befelden

Salate



Tinkturen



Hochwertige Öle

Gemüse





Früchte





Früchte **Genussmittel**





Rotwein **Wasser**



10.03.2021 WhatsApp Voice Nachricht, Wurzelbehandlung, Zahschmerzen beim Hund

Ich hatte vor gestern eine Freundin, die vorbei kam wegen Zahnschmerzen ich habe ihre Wange ca. 20 Minuten behandelt, dies haben wir 3 Tage lang gemacht. Sie hatte eine schwere Wurzelbehandlung. Der Zahnarzt hatte ihre Medikamente mitgegeben, die sie aber nicht nahm. Nach 3 Tagen spürt sie nun überhaupt nichts mehr.
Heute war ich nochmal bei ihr und Ihr kleiner Hund hat ähnliche Probleme. Sie hat versucht den Hund zu behandeln, dies ging gar nicht ..er hat sie gebissen. Und dann habe ich es gemacht und hab den Stab in der Hand gehalten und ihm seinen Kiefer mit der Hand gehalten. Und er hat sich dann auf meine Hand gelegt. Meine Hand wurde so warm, dass ich es beinahe nicht mehr halten konnte. Ich hab's eine Weile gemacht dann habe ich die Hand weggezogen und der Hund hat sich mit der Backe auf den Stab gelegt. Also Sie hat es kaum geglaubt.



16.03.2021 Bernard P. Nervenschaden (durch Impfung Tetanus oder so etwas)

Eine Patientin von einem Physiotherapeuten wurde 6 Wochen zuvor geimpft (Tetanus oder so etwas) und hat einen Nervenschaden in der Schulter davongetragen. Dadurch konnte Sie 6 Wochen nicht mehr schlafen. Dieser Physiotherapeut hat dann mit dem Tesla Oszillator den Plexus brachialis, das ist diese Nervenkreuzung oberhalb vom Schlüsselbein, eine halbe Stunde vitalisiert. Dies hat dazu geführt, dass die Frau am nächsten Morgen angerufen hat und sagt: „ich kannte durchschlafen und habe keinerlei Schmerzen mehr. „Die Schulmedizin sagt, dass es ein halbes Jahr bis zu einem Jahr geht, bis sich dies regeneriert habe. Ein fantastisches Ergebnis. Dankeschön

25.03.2021 Alexander G. Kolitis

Der Celltuner funktioniert superklasse habe eine Kolitis und bin direkt nach einen Woche kortisonfei nehme das Gift seit 20 Jahren. Danke das es sowas gibt.

23.03.2021 Frau Gisela Vogel Sunny mit Beinchen-Problem

Hier ein Bild von unserem Sunny bei einer kurzen Behandlung. Seitdem geht es seinem Beinchen wieder besser und er steht auch wieder fester und stabiler auf beiden Beinchen.



1.04.2021 Frau Andrea B. WhatsApp Nachricht OP Narbe, Lyphknoten c/o Hündin

Ich finde es sehr eindrucksvoll und spannend, den Effekt des Wasser Vitalisieres zu demonstrieren.

Jeder Einsatz ist weiterhin eine Wohltat für Mensch und Tier. Zurzeit behandle ich eine OP-Narbe meines Rüden und meine Bandscheibenstauchung sehr erfolgreich.

Einen Lymphknoten meiner an Krebs erkrankten Hündin, haben wir durch den fast täglichen Einsatz, verkleinern können. Sie genießt jede Behandlung sehr.

09.04.2021 Herr Reinhold E. Diverse Erfahrungen

Mein Name ist Reinhold und ich habe mir im April 2018 zwei
Wasserenergetisierer gekauft. Warum zwei? Ich wollte eines für mich einsetzen und das weitere Gerät an meine Freunde und Bekannte ausleihen.
Jetzt sind es drei Jahre, dass ich die beiden Geräte habe. Jedoch, die Maschinchen sind unterwegs bei meinen Freunden.
Roland, **Bandscheibe**
Er hatte ein Gerät für fünf Wochen und hat mich nach dem Einsatz des Maschinchen zu sich in seinen

Garten eingeladen. Zum Umgraben. Haben wir beide gemacht.

Oskar, **Darmkrebs**
Er hatte sich ein Gerät für drei Monate bei mir ausgeliehen und der Krebs war weg und sein Blutbild ist heute immer noch prima. Als der Arzt ihn fragte, was der den gemacht hatte, da er wieder vollständig gesund ist: Sagte Oskar: Oh, Ich habe mir die Krankheit von jemanden abbeten lassen.

Raphael, **Akne**
Seine Mutter hat durch eine Bekannte erfahren, dass ich so ein Maschinchen habe. Die Mutter holte für ihren Sohn Raphael das Gerät und nach rund vier Wochen konnte sich der 14jährige wieder in der Öffentlichkeit so bewegen, ohne komisch angeschaut zu werden. Auch seine Mitschüler geben jetzt Ruhe.

Andreas, **Kehlkopfkrebs**
Nach drei Monaten war der Krebs weg.

Hermann, **Prostatakrebs**
Nach rund vier Monaten war Hermann wieder fit und er radelt wieder die rund sechs Kilometer nach Augsburg. Dies ging vorher nicht.

Christina, **Schnittwunde**
Eine Freundin von ihr, die Frau kenne ich persönlich nicht, hat sich mit der Sense zwischen Daumen und Zeigefinger heftig geschnitten. Die Wunde wollte einfach nicht heilen. Nach nur drei Wochen war die Wunde vollständig geheilt.

Petra, **Fersensporn**
Nach zwei Wochen war der Fersensporn weg.

Gabriele, Nachbar hatte **Alzheimer**
Die Gabriele hat sich ein Gerät von mir für ihren Nachbarn ausgeliehen. Der Nachbar hatte das Maschinchen ca. drei Monate und die Besserung hält heute noch an.

Gitta, **Menstruationsschmerzen**
Die Gitta hat sich das Maschinchen für ihre Tochter bei mir ausgeliehen. Nach ca. sechs Wochen waren keine Schmerzen mehr vorhanden. Jedoch, so berichtete mir die Gitta: In dem Raum, wo sie ihre Tochter mit dem Gerät berührte, der Benjamini hat noch nie so geblüht wie jetzt. Ein kleiner Nebeneffekt, ohne den Blumenstock berührt zu haben.

Friederike**, Knieprobleme**, da zu wenig Gelenkschmiere
Die Friederike hat das Maschinchen seit drei Wochen und es stellten sich bereits Verbesserungen ein. Als Gärtnerin von Beruf, ist dies schon von Vorteil.

Theresa, **Brustkrebs**
Als ich der Theresa das Maschinchen vorbeibrachte, lag diese im Bett und sah so aus, wie man aussieht, wenn einem schon eine Brust abgenommen worden ist und ein „Krankenhausgesicht“ aufhat. Ihre Tochter hat mir vor drei Tagen eine WhatsApp geschrieben und mir mitgeteilt, dass ihre Mutter wieder am Tisch sitzen kann und das Essen verträgt. Die Theresa hat das Gerät seit vier Wochen.
Reinhold, 9. April 2021

14.04.2021 WhatsApp Nachricht Nach 2 Operationen kraftlos

Ich war nach 2 aufeinanderfolgenden Operationen (innerhalb2 Wochen) absolut Energie- u. kraftlos.

Nach diesem Krankenhausaufenthalt konnte ich kaum laufen. Für die Strecke von ca. 20 Min. benötigte ich 2.5 Stunden. Alltägliche Dinge fielen mir sehr schwer, äusserlich waren die Anstrengungen mir sehr stark anzusehen.
Ein Freund kam jeden Tag früh und brachte mir den Tesla-Vitalisator. Nach kurzer Einweisung konnte ich dieses Gerät eigenständig nutzen.
Es brauchte 3 Tage bei 2.5-stündiger Behandlung, um merklich Energie im Körper aufzubauen. Mein Körper hatte alle Energie „aufgefressen“. Nach einer Woche konnte ich die o.g. Strecke in 1.5 Stunden absolvieren. Die Haut erholte sich , Augenringe verschwanden und ich wurde Energie- und Kraftvoller. Meine Garmin Fitnessuhr zeichnete meinen Körper auf, die ich über eine App abrufen und einsehen kann.
19.02.2021



15.04.2021 Herr Moritz H. Lipome-Pickel / Knochen

Hallo liebe Marija 😊

Hier der heilungsverlauf meiner aufgeplatzten **Lipome-Pickel** die anfangs ca. 3-5mm tief unter der Haut waren und durch die tägliche befeldung an die Oberfläche der haut kamen (normal wird das rausgeschnitten-dank Tesla Oszillator brauchte ich das nicht)

Und aufgeplatzt sind. danach waren die Wunden sehr schmerzhaft und dauerhaft entzündet (Oberschenkel rieb an Oberschenkel und genau da war die wunde; unter dem schritt, Oberschenkel Innenseite)

Deswegen dauerte die Heilung etwas länger als ich das sonst so kenne von wunden die befeldet werden



Das 1 Foto war 2-3 Tage nachdem die Lipome-Pickel aufgegangen sind, die anderen im Abstand von ein paar Tagen. Das letzte Foto ist von gestern.

Die Pickel habe ich vor 2.5 Wochen bemerkt, am 3. Tag der befeldung "platzen sie auf" und so weiter



Mein Knochen ist auch zusammengewachsen! Unfassbar!

20.04.2021 Herrn F. 5-jähriges Kind Wasser im Ohr

Nach 3 Anwendungen links und rechts am Ohr jeweils 10 Minuten das komplette Wasser aus den Ohren war und er somit um eine schwierige Operation herumgekommen ist.

20.04.2021 Whatsapp Voice Nachricht Wasser Einlagerung in Handgelenke

Hämorriden und Lippenherpes gehabt. Regelmässig alle 4 Wochen, jeden Monat seit 2 Jahren seit wir das Gerät haben befeldet. Nun habe ich gar nichts mehr. Bei meinen Eltern das Gleiche, sie hatten ähnliche Probleme und haben nun auch gar nichts mehr. Kurios bei den Hämorriden ist nur durch das Wasser trinken ohne befelden sind die dann einfach verschwunden obwohl man da echt alle paar Wochen die Probleme gehabt hat. Der Grund warum ich das Gerät damals gekauft hatte waren meine

Handgelenke. Ich hatte starke Entzündung und beide waren sehr dick auch konnte ich nicht mal den Druck von der Zahnbürste ausüben. Ich war bei mehreren Ärzten und Heilpraktikern hatte alles nicht geholfen. Am Ende war ich im MRT, da haben sie festgestellt, dass Wasser in den Handgelenken ist. Gemäss Ärzten konnte man hier nichts machen. Am Ende jeden Tages habe ich 2-3 Ibus genommen dann ging es einigermassen. Aber auf Dauer? Deshalb habe ich das Gerät gekauft. Auch fühlt man sich damit auch viel fitter. Wasser trinken wir jeden Tag 2 Liter. Es gibt nicht besseres weder dieses Gerät. Vielen Dank dafür.

20.04.2021 Herr René, Onkologe diverse Erfahrungsberichte

Herr Anton S. aus Kiev **Diabetes Typ 1**

7-jähriger Junge mit **Diabetes Typ 1** nach vorheriger **Viruserkrankung der Tonsillen** (Mandeln), Viruserkrankung war vor 1 1/2 Jahren, vor Behandlungsbeginn mit Blutzuckermessgerät und permanentem Sensor und Insulinpumpe. Behandlungsdauer etwa 1,5-2 h 3-mal die Woche für einen Zeitraum von 2 Wochen danach 2-mal die Woche. Vitalisiertes Wasser wurde mitgegeben. Behandelt wurde nach dem bekannten Schema, nach 5 Behandlungen zusätzlich noch Wasserstoffinhalation jeweils für 1h. Über der Leber und Bauchspeicheldrüse und Milz wurde es sehr heiss, an den Tonsillen und den Halslymphknoten und Nasennebenhöhlen wurde es sehr warm, Thymus (hinter dem Brustbein) wurde warm. Ergebnis: **Nach anfänglich deutlichen Schwankungen des Blutzuckers** mit Tendenz zur Unterzuckerung und daraufhin deutlich vermindertem Insulinverbrauch wurde trotz Wasserstofftherapie keine weitere Verbesserung erreicht. Das vitalisierte Wasser wurde vom Jungen recht spärlich getrunken, auch hat die Mutter die Diät während der Behandlung nicht mehr so eingehalten, wie vor Beginn der Behandlung. Nach einem Besuch bei Ihrem Endokrinologen wurde von einer weiteren Behandlung leider Abstand genommen.

Herr Victor B. aus Kovel Schulterprobleme

55-jähriger Mann durchtrainiert mit **Schulterproblem** rechts (ist aktiver Freizeitvolleyballer, konnte nicht mehr aufschlagen) und ist nachts immer vor Schmerzen aufgewacht, eine 15- minütige Behandlung des M. Deltoideus rechts brachte sofortige Erleichterung, nachts keine Schmerzen mehr, auch das Aufschlagen funktioniert wieder. Am nächsten Tag nochmals eine 15-minütige Behandlung und seitdem (Anfang Dezember 2020) keinerlei Beschwerden mehr, ist verständlicherweise sehr begeistert.

Herr Denis D. aus Kiev

32-jähriger Mann ohne Vorerkrankungen mit Diagnose CUP (**cancer of unknown primary**) mit Leber-und Lungenmetastasen. Zufallsdiagnose nach Beschwerden mit morgendlicher Übelkeit und Antriebslosigkeit. Wurde naiv mit Celltuner (Wasser und Behandlung) und Wasserstofftherapie 2 Monate lang behandelt. Anfangs täglich für insgesamt 2 h nach bekanntem Schema, Leber und Lunge links und rechts wurden jeweils in den Segmenten mit den Metastasen sehr heiss, ebenso die Achsellymphknoten beidseits. Bereits nach der ersten Behandlung sind die Beschwerden wegen morgendlicher Übelkeit und Antriebslosigkeit wie weggeblasen und sind seitdem nicht wieder aufgetreten, bei der sogenannten MAINTRAC Untersuchung (auf zirkulierende Tumorzellen) wurden nur sehr wenig intakte Tumorzellen gefunden, dafür aber sehr viele Tumorzellfragmente (zerstörte Tumorzellen). Die niedrige Anzahl zirkulierender Tumorzellen liess es nicht zu einen Chemosensitivitätstest durchzuführen. Selbst nach jetzt dreimaliger Chemotherapie fühlt er sich sehr gut, obwohl die Chemotherapie nicht die von seinen Ärzten erhoffte response rate hat. Er hat sich entgegen meinem Rat für diese Klinik entschieden, setzt der Wasserstoff/Sauerstofftherapie täglich fort.

Herr Alexander B. aus Dnepro

73-jähriger Mann mit diversen Vorerkrankungen (**Diabetes mellitus** ohne Insulinspritzen, leicht **erhöhter Blutdruck**, Adenom der Prostata) klagt über Schmerzen im rechten Bein nach körperlicher Anstrengung (ist für sein Alter sehr agil) vom Ischiastyp. Behandlung täglich innerhalb von 9 Tagen je 1 1/2 h nach bekanntem Schema, nach der ersten Behandlung keine Schmerzen mehr nach körperlicher Anstrengung, ebenso Erleichterung beim Wasserlassen nachts (anstelle von 3-mal Aufstehen nur noch 1-mal). Nach

Beendigung der Behandlung Zustand der **Prostata** stabil geblieben, mit der Zeit sind jedoch die Beschwerden im Bein rechts zurückgekehrt, wenn auch nicht so intensiv wie vorher.

Herr Sandro W. aus Wittstock

52-jähriger Mann mit diversen Vorerkrankungen (künstliche Mitralklappe, künstliche Aorta, Zustand nach Apoplex mit erfolgreicher Entfernung des Thrombs in der A. basilaris) leichte Schwierigkeiten mit der Feinmotorik links, jahrelange Schulterbeschwerden links und rechts, Probleme mit den Menisken beidseits (Handwerker), nach 3 -wöchiger täglicher Behandlung mit dem Celltuner (vitalisiertes Wasser) keine **Schulterprobleme und Knieschmerzen** mehr, **Feinmotorik Probleme** ebenso verschwunden. Behandelt nach bekanntem Schema, 1 1/2-2 h hautsächlich die Schulter und Arm links und rechts und die Knie.

Herr Tommy N. aus Berlin

58-jähriger Mann, mit sehr ausgeprägten **O-Beinen**, infolge dessen ständige **Schmerzen im Knie**, beidseits. Was er auch probiert hat, nichts hat geholfen. Dreimalige Behandlung nach bekanntem Schema und dann hauptsächlich die Knie, Kniekehle, Bandapparat medial und lateral in Verbindung mit dem vitalisierten Wasser brachte nach jeder Behandlung eine länger dauernde Schmerzfreiheit. Dauer der Schmerzfreiheit anfangs 2 Stunden nach Behandlung bis zu 5 Stunden nach der letzten Behandlung.

Herr Arthur T. Zahnreinigung

Ich habe auch einen Erfahrungsbericht ich war gestern bei der Zahnreinigung, dies sollte man ja regelmässig machen. Die Dame hat dann oben links eine Schwachstelle dabei erwischt. Es tat auch weh. Sie hat den Zahn natürlich gut gereinigt. Ich habe ein Pochen gespürt. Bin dann auch heim. Nach dem Abendessen vor dem Zubettgehen eine ½ Stunde befeldet und dann war es gut. Nachts war ich aufgewacht und hatte ein starkes Pochen. Es ging gar nicht weg. Bin dann wieder ans Gerät und hab mich befeldet. 10 Minuten vielleicht und bin heute Morgen aufgewacht und kann wieder gut Beissen, keine Schmerzen und spür nichts mehr. Es unglaublich wie schnell auf dieser

23.04.2021 Hr. Torsten S. Zahnschmerzen

Zum Thema Zähne habe ich auch eine Erfahrung sowohl meiner Frau und auch von mir.
Mit der Geschichte am Zahn Nerf hatte ich strake Schmerzen und da war dies so, dass am Anfang der befeldung die Schmerzen deutlich stärker wurden aber nach 10 Minuten wurde die dann wieder deutlich weniger und haben abgenommen und es war angenehm. Bei meiner Frau war die Zahn Schmerzen nach einmal befelden weggewesen.
Ich befeldete 3 Tage jeweils 20 Minuten befeldet und dann war sie auch bei mir weg. Bei 5-7 Minuten wurden die Schmerzen stärker. Wenn sich dies verstärkt, nicht abschrecken lassen danach haben die Schmerzen agenommen. Funktioniert super und kann ich nur empfehlen.

25.04.2021 Frau Vera W. Voice Nachricht Stumme Herde im Zahnkiefer

Hallo hier ist die Vera. Ich möchte mal kurz von meiner Erfahrung mit dem Celltuner. Ich stumme Herde im Zahnkiefer. Eine sehr langwierige und hartnäckige Geschichte, die man sonst nur operativ hätte entfernen können und bin jetzt seit 3 Monaten dabei und befelde eine Stelle immer wieder regelmässig. Und muss sagen sogar in Momenten in denen dann ein Zahn aufgrund meiner schwierigen Zahnersatzsituation immer wieder sehr angeschlagen ist und „wukert“ . Ist es mir immer wieder gelungen es zu beruhigen in dem ich befeldet habe. Ich denke langfristig wird sich hier noch ein grösserer Erfolg einstellen. Davon bin ich absolut überzeugt. Ein kleiner Tipp wollte ich noch beifügen. Ich spüle meinen Mund immer mal wieder mit einer Mischung aus Wasserstoffperoxid und DMSO 99.9 % plus Wasser. Macht es so eine Minute, wie beim Öl ziehen. Es schäumt ein wenig, weil Sauerstoff im Mund entsteht und dies ist immer gut.
Anmerkung:

In der klassischen Diagnostik wird ein Herd bislang als eine akute, punktuelle Eiteransammlung bezeichnet. Die Elektroakupunktur nach Voll kann bereits Vorstufen, sogenannte "stumme, chronische Entzündungen", nachweisen, die noch keine akuten Beschwerden hervorrufen und im Röntgenbild nicht nachweisbar sind.

26.04.2021 Frau Eveline T.Katzen wissen genau wo 😊 Nierensteine

Er liegt in abwechselnden Positionen seit 45 Minuten



Soeben gedreht und mit der Pfote gezogen wo die Befeldung sein soll



Es ist echt unglaublich

26.04.21 Weiterleitung von Sarah Zwischenbericht / Nierentumor mit Metastasen

Ende Februar wurde bei mir durch MRT festgestellt daß ich an der Niere einen 5cm großen Tumor habe und meine Lunge voll mit Metastasen sind. Ich hatte einen Entzündungswert von 63. Nach 2 Monaten Behandlung ca 5-7 Std täglich mit dem Wasservitalisierer ist mein Entzündungswert auf 33 und mein Tumor von 5 cm auf 4 cm kleiner geworden.

01.05.2021 Diverse Erfahrungberichte

Birgit K., Oktober 2020 - sie wollte ursprünglich den vereinbarten Termin bei mir absagen, weil sie so starke **Migräne** hatte und ich sagte, gerade dann komm bitte vorbei: 1. Anwendung von einer Stunde und innerhalb von den ersten 20 Minuten ging die Migräne komplett weg.

Delia B., 19.11.2020 -> **Starke Arthrose**, die **Hände** deformiert und konnte kaum etwas berühren oder Flaschen öffnen, da die Hände so sehr schmerzten: 1. Anwendung im Hausbesuch, nach ca. 30 Minuten konnte sie die Finger bewegen und war schmerzfrei !!!! Wie

ein Wunder. Die weiteren Anwendungen haben dann den dauerhaften Erfolg gebracht. Keine Schmerzen, die Deformierungen haben sich ein wenig zurück gebildet, bestehen aber noch.

Michael M., 28.11.2020 -> **Ekzeme, Nagelpilz Füße**: 1. Anwendung von 60 Minuten an Füßen, Haut, Ellenbogen speziell -> Nach einem Tag waren die Hautschuppen trockener und "anders" als vorher, kein Juckreiz mehr und weitere Sitzungen haben die großen Stellen mit schuppiger Haut beruhigt und die Haut, die nachgewachsen ist, war rosig und weich.

Christian, März 2021 -> **Knieprobleme** mit Termin für eine Knie-OP: 1. Anwendung mit einer Stunde es gab leichte Veränderungen, er konnte es nicht genauer definieren, aber "besser" als vorher, also besser im Sinne von schmerzfreier. 2. Anwendung, wieder 1 Stunde "viel weniger Schmerzen und das Knie fühlt sich besser an und ist stärker belastbar".

Claudia I., 25.5.2021 -> sich anbahnende **Ohrenentzündung** links: nach 2 Tagen, also nach der 2. Anwendung von je 60 Minuten war das Ohr schmerzfrei und innen trocken.

01.05.2021 Noch ein Fan



03.05.2021 Diverse Erfahrungsberichte

Irina T., Mai 2020 -> wiederkehrende **Zysten im Unterleib**. Vor der Anwendung mit der Matrix mehrere OPs zur Entfernung der großen Zysten, die Schmerzen verursacht haben. Bei der 1. Anwendung der Matrix waren Zysten da und ein OP Termin stand für August 2020 bereits fest. Wir haben innerhalb von 2 Monaten 3 Anwendungen gemacht mit jeweils 60 Minuten und zum Termin beim Frauenarzt waren keine Zysten mehr vorhanden !!! Der OP Termin fiel damit aus.

Heinz E., September 2020 -> Starke Schmerzen in der Schulter und im rechten Arm. Er ist Handwerker und hatte größte Probleme mit den Schmerzen zu arbeiten. Oft ging es nicht ohne Schmerzmittel. Nach der 1. Anwendung (80 Min.) waren die Schmerzen zu 50 % (nach seinen Angaben) besser/weniger. Nach der 2. Anwendung (60 Min.) waren die Schmerzen dauerhaft und komplett weg.

06.05.2021 Frau Nadija, Stuttgart Hals von Tante



Hals meiner Tante vor der Behandlung mit Hochfrequenz.

Sie hat das seit über einem Jahr es schmerzt sie sehr also brennt und juckt. Kein Arzt kein HP konnte helfen sie hat ne komplette Darmsanierung beim HP gemacht deswegen und nichts half. Habe sie am Montag (03.05.21) dieser Woche 1x eine halbe Stunde behandelt.


Jetzt schaut der Hals so aus. Kopfhaut ist auch betroffen aber das konnte man nicht fotografieren.

06.05.2021 Frau Nadija, Stuttgart, Haarwuchs / Herz

Meine Mutter habe ich bisher seit 24.3. 5x behandelt immer ca. 30-60min nach nur zwei Wochen wachsen auf ihren Handflächengroßen Kahlen stelle am Kopf feine Haare. Sie berichtet auch, dass ihre Augenlieder nicht mehr so hängen und sie morgens keine Augenränder mehr hat, nach dem auf stehen. Wenn sie sich vor der Behandlung durchs Haar ging, waren die Hände voller Haare, jetzt sind da nur noch vereinzelte. Des Weiteren hat sie eine Art Herz stolpern weshalb sie immer wieder beim Arzt ist. Bei der letzten Kontrolle und nach nur 3 Behandlungen meinte der Arzt zu ihr irgendwas sei jetzt anders, ihr Herz mache einen besseren Eindruck.

06.05.2021 Frau Anke, Mallorca – Katze Kampfwunde






Katze hatte ein heftige Wunde – sehr groß und entzündet – nach einem Kampf. Schon seit 2 Wochen eine Halskrause. Dann habe ich angefangen zu befelden und er hat es total genossen, sich direkt auf die Antenne gelegt und sich auch nicht mehr gekratzt.

07.05.2021 Frau Nicole W. Energie / Haarausfall / Magen-Darmprobleme

Sehr gut 👍🏻 🤗 wie bei uns Menschen einfach nur das Wasser auswechseln, mein Allgemeinbefinden und meine Energie hat dich seit dem Kauf des Celltuner drastisch verbessert 👍🏻 und meine Haare wachsen schneller und kräftiger, hatte Stressbedingt Haarausfall. Ist alles wieder normal.
Hatte auch erhebliche Magen Darm Probleme, auch das hat sich reguliert.
Zudem sind meine Schulterbefindlichkeiten drastisch zurück gegangen, Arthrose.
Ich bin soooo dankbar für dieses Gerät und kombiniere es fleißig mit den Schüsslerprogrammen von Herrn Kunz 🙏 🍀 🍀 🍀 🍀 wünsche Ihnen einen schönen Sonntag 🌺

09.05.2021 Frau Dragiša N WhtsApp Schwellung beim Hund Jacky

Hallo ihr Lieben, ich möchte euch von meiner kleinen Erfolgsgeschichte erzählen.
Mein kleiner Hund Jacky, 14 Jahre alt, hatte eines morgens, vom Kiefer bis zum Schulterblatt, eine sehr erschreckend dicke Schwellung. Diese Schwellung hat sich ungewöhnlich hart angefühlt. Bevor ich nun denn Arzt aufsuchte, dachte ich es erst einmal mit Tesla-Hochfrequenz zu versuchen. Ich hatte mir das Gerät erst kürzlich von Herrn Arthur Tränkle gekauft.



Ich begann also diese geschwollene harte Stelle, am Hals meines Hundes, für 10 min zu befelden. Das tat ich Morgens, Mittags und Abends.
Nach dem zweiten Tag, war von der Schwellung fast nichts mehr zu erkennen. Am dritten Tag, habe ich ihn noch vorsorglich zwei mal befeldet. Von der Schwellung war nichts mehr zu sehen, auch nichts mehr zu erfühlen.
Ich hoffe euch damit, einen kleinen Anreiz, über meine Erfahrung und Wirksamkeit der Hochfrequenz gegeben zu haben.
Liebe Grüße an alle, Dragiša N.

11.05.2021 , Einsatz biologische Zahnheilkunde

Schönen Abend lieber Jürgen, Schönen Abend lieber Herr Tränkle
gleich als erstes ein herzliches Dankeschön und Kompliment für dieses Befeldungsgerät. Dies wird durch Herrn Jürgen A. gerne an den Patienten vermehrt eingesetzt. Wir haben sehr sehr gute Erfahrungen damit und setzen es mit Begeisterung in der Biologischen Zahnmedin ein. Planung ist es jetzt ganz konkret in einem Blog als Vorbereitung auf OP Körper energetisch und gut aufgestellt prepariert und nach Sanierung, nach Wurzelkanal, nach beherdeten Zähnen, nach Zysten sogar in der Tumorbehandlung und Geschwulstbehandlung dort eingesetz, haben wir sehr gute Ergebnisse.

11.05.2021 Frau Heniffe M. / Mann 80 jährig Prostatakarzinom

Diagnose:
Die Prostata produziert bei Erkrankung eine größere Menge ihres hauseigenen Proteins“, dem prostataspezifischen Antigen (PSA) und gibt diesen organspezifischen Eiweiß vermehrt an das Blut ab. Ein normaler PSA-Wert liegt bei gesunden Männern im Bereich von 0 bis höchstens 4 Milliardstel-Gramm (Nanogramm, ng) pro Milliliter Blut. Ein PSA-Wert über 4 ng/ml gilt grundsätzlich als erhöht. Es gilt: Je erhöhter der PSA-Wert, desto größer ist die Wahrscheinlichkeit, dass ein Prostatakarzinom vorliegt.

Die Diagnose liegt seit 20 Jahren vor.
Im Laufe der Jahre stieg und fiel der PSA-Wert häufig. Doch im Jahr 2018 stellte sich heraus, dass das Medikament Bicalutamid nicht mehr einschlug bzw. keine Wirkung mehr zeigte. In Dezember 2018 lag der PSA-Wert bei 16 ng/ml und hielt sich bis Mai 2019. Infolge der Ankündigung von Metastasierung wurde im Juni 2019 eine Bestrahlung vorgenommen. Nach der Bestrahlung fiel der PSA-Wert auf 12 ng/ml. Anschließend wurde die Medikation mit Degarelix im Abstand von jeweils 4 bis 5 Wochen sowie täglich 40 mg Enzalutamid eingesetzt. Im Dezember 2019 lag der PSA-Wert bei 1,6 ng/ml.
Seit Anfang Dezember 2019 wird der Wasservitalisierer eingesetzt. Der Erkrankte führt zunächst 15 Minuten lang die empfohlene Energie- und Lymphsystembefeldung durch und anschließend wird der Unterbauch weitere 15 Minuten lang befeldet. Wie empfohlen wird vor und während der Behandlung energetisiertes Leitungswasser getrunken. Dieser Vorgang wird 2 x täglich (morgens und abends) durchgeführt. Anfangs wurde an jedem Energiepunkt eine starke Erwärmung vernommen, was mit jedem folgenden Tag nachließ. Kurz nach den Injektionsbehandlugen mit Degarelix wird eine verstärkte Erwärmung im Unterbauch wahrgenommen. Der Erkrankte vermutet, dass hierbei auch gegen die starken Nebenwirkungen der Medikamente vorgegangen wird.
Zum Medikament Degarelix: Das Medikament wird als Depot in den unteren Bauch injiziert. Da der Wirkstoff sehr stark den Calcium ausschwemmt, erfolgt die Injektion in Kombination mit Zoledronsäure, um eine Calciumrückfuhr zu gewährleisten. Das Medikament schwächt dabei stark das Immunsystem und man fühlt sich die nächsten drei Tage nach der Injektion schwach, als würde man an einer Grippe leiden.
Gemäß der letzten Laborwerte vom 16. Februar 2020 liegt der PSA-Wert bei 0,14 ng/ml. Dieser Wert ist in Anbetracht der fortsetzenden Einnahme von mit schwerwiegenden Nebenwirkungen behafteten Medikamenten bemerkenswert.

15.05.2021 Frau Natalia L.

Lieber Herr St., wollte mich nochmal bei Ihnen bedanken, dass Si emir das Gerät gebracht haben.
Wie haben schon alle uns damit behandelt und sind sehr zufrieden,, kann ich nur weiterempfehlen.
Was für mich auch wichtig war, unkomplizierte Bedienung.

16.05.2021 Frau Monika / Asthma

Hallo an die Gruppe, Ich möchte auch etwas Positives berichten.
Habe zwar kein eigenes Gerät, doch wunderbare Freunde, die es mir möglich machen, dass ich, wann immer möglich, meistens so 2 - 3 mal in der Woche, dass ihre zu benutzen.
Ich habe seit Jahren Asthma und nehme normalerweise jeden Morgen ein Spray.
Wenn ich das mal vergessen habe, dann habe ich das spätestens am nächsten Tag gespürt. Heißt, ich war schnell kurzatmig und beim atmen hatte ich dieses pfeifen.
Am letzten Montag hab ich das Spray vergessen und dann am nächsten Tag festgestellt, dass meine Atmung war wie wenn ich dass Spray genommen hätte. Ich habe es bis heute weggelassen, und es ist immer noch so, dass ich nach mittlerweile 7 Tagen, ich mich ohne Spray fühle wie sonst mit.
Darüber bin ich unglaublich froh, und hoffe nun, dass sich meine Lungenfunktion noch weiter verbessert.
Liebe Grüße und einen schönen Sonntag für alle Monika

19.05.2021 Frau Petra, Mann über 70 jährig Diabetiker, offene Zehen, Narbe

Bernard, vielen Dank für die ganzen Berichte. Ich behandle gerade einen Diabetiker (über 70 Jahre). Der die Rückenschmerzen hat. Die sind leider noch nicht besser geworden. Aber seine grossen Zehen, sind offen gewesen und eine Amputation stand im Raum. Nach 3-4 Behandlungen ist der 1. Zeh zugegangen und sehr gut am Abheilen. Der andere Zeh bessert sich langsam. Er nimmt 2 verschiedene Insulin. Eines

kann er weglassen, braucht es nicht mehr. Seine Finger konnte er nicht mehr richtig strecken. Er kann sie viel weiter Strecken jetzt. Er ist sehr angetan.
Seine Frau hat eine Narbe an der Hand, die einige Verdickungen hatte, die weg sind und damit die Schmerzen...Viele Grüße Petra 😀

22.05.2021 Frau Daniele, eitriger Zahn

Der Zahn von meiner Freundin, der lange Zeit "gesuppt" hat, also eitrig war und der wirklich weltoffene Zahnarzt, ein Freund von uns, meinte, er kennt keinen solchen Fall, der ohne Wurzelspitzenresektion ablief. Sie wird nicht drum herum kommen.
Tja, was soll ich sagen, nach wochenlanger, täglicher Befeldung ist ALLES GUT!!!
Ich kann nicht mehr genau sagen, wieviel Wochen es waren, aber 2 Monate könnten es gewesen sein.
Das ist so KLASSE!!! Sie ist mehr als erfreut darüber!

23.05.2021, Pflanzen Wachstum

guet isch Morge Arthur, schau mal wie das wuchert, seit ich der Pflanze von dem strukturierten asser gebe, jubelt sie und streckt sich nach oben!



30.05.2021 Frau Katharine, Kopfschmerzen, Migräne

Hallo Herr Pietsch
Hier ein erster Erfahrungsbericht bezüglich eines akuten Themas:
Gestern hatte ich eine Kopfschmerzattacke. Etwas mit dem ich seit meiner Kindheit zu tun habe. Normalerweise verläuft es so: es beginnt erträglich (manchmal mehr im Hinterkopf, manchmal mehr im Bereich des dritten Auges. Das wechselt). Es wird langsam unerträglich verbunden mit Übelkeit, bis ich mir nicht anders zu helfen weiß, als mit Iboprophen die Schmerzen zu unterdrücken, was bei mir immer geholfen hat.
Mit dem Teslastab habe ich gestern etwa 20 bis 25 Minuten an verschiedenen Stellen am Kopf gearbeitet, (Stirn, Augenbrauen, Schläfen, Nacken, Ohren und wieder zurück. Ohne festes Schema), bis ich das Gefühl hatte, mein Körper will jetzt nicht mehr.
Ich hatte diesmal nicht so ein starkes Wärmegefühl, wie ich in der Vergangenheit schon manchmal in der Arbeit mit dem Stab erlebt habe.

Aber danach waren die Kopfschmerzen am Abklingen, die Übelkeit ließ nach und ich hatte eine ruhige Nachtruhe. Ich würde sagen, es hat funktioniert 😀

30.05.2021, Frau Katharina , Hüfte Kapselverletzung , Knochenödem

Ich hatte vor etwas mehr als zwei Jahren einen Unfall, bei dem ich aus einer Höhe von ca 2 m auf das ausgestreckten Bein stürzte. Der Rückstoß in meine Hüfte war stark genug, um eine Kapselverletzung und ein Knochenödem in der Hüftpfanne zu verursachen. Ich konnte monatelang kaum laufen, sitzen oder stehen. Mit vielen osteopathischen Behandlungen und der Einnahme verschiedener Entzündunghemmender Wirkstoffe wie MSM oder Astaxanthin und regelmässigem Training konnte ich nach fast 2 Jahren wieder einigermassen gut laufen, aber nie völlig beschwerdefrei. Bei Wanderungen über einen Zeitraum , der länger als 3 Stunden ging, war Ibuprofen mein sicherer Begleiter. Nach der ersten Behandlung mit dem Teslagerät war ich nahezu beschwerdefrei und konnte eine Wanderung, die insgesamt 5 1/2 Stunden dauerte ohne an Ibuprofen zu denken mitmachen. Seit ca 1 woche behandele ich regelmässig, wenn auch nicht immer lange und schon gar nicht immer an meinem Bein. Ich fühl mich stabil beschwerdefrei. Ich spüre das Bein schon noch, aber es ist kein Vergleich mehr zu vorher.

28.05.2021 Frau Andrea F. Oberschenkelhalsbruch

Oberschenkelhalsbruch: 3km Walking war 5 Wochen nach der OP möglich!
Stark beschleunigter Heilungsprozess durch 2-3x täglich eine ½ Stunde Befeldung.



Andrea F. erlitt bei einer Skitour einen Oberschenkelhalsbruch - OP im LKH Villach



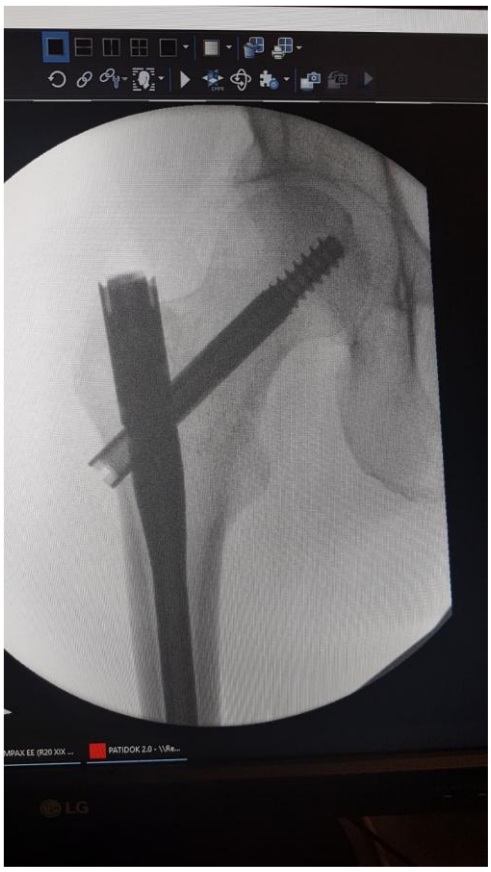

beim Oberschenkelhalsbruch war sehr gut! Nach 5 Wochen schon 3 km mit den Walking Stöcken marschiert. Befeldung 2x 1/2 Stunde täglich!
Bin sehr zufrieden. Nach 3 Monaten kaum mehr Einschränkungen! LG Andrea

28.05.2021, Frau Traude Sch. Polyarthritis- Schub

Hallo Werner, ich möchte Dir meine Freude über den erworbenen Wasserenergetisierer/Zellaktivator mitteilen. Wie ich Dir ja erzählt habe, bin ich seit 15 Jahren von Polyarthritis mit zeitweisen sehr heftigen Schüben betroffen. Wenn sich solch ein Schub anmeldet muß ich ihn mit sehr starken Medikamenten bekämpfen, sonst artet es ziemlich aus. Ich habe dann sehr starke Schmerzen und die Gelenke schwellen stark an. Ohne Medikamente geht das dann nicht mehr weg. Und genau so ein Schub hat Sich vorige Woche angekündigt. Ich hatte heftige Schmerzen am Handgelenk. Statt der Medikamente habe ich mich befeldet. Ich dachte, wenn es nicht hilft, nehme ich am nächsten Morgen mein Medikament. Zu meiner großen Freude hat die Befeldung geholfen und so gut gewirkt daß ich dieses Mal keine Tabletten oder Spritze benötigte. Doch der Schub war noch nicht beendet. Am Folgetag war die Schulter betroffen und unglaublich schmerzhaft --- nach 3x15Min. Befeldungseinheiten am Tag darauf wieder gut. Ich konnte es kaum glauben, das es so nachhaltig wirkt. Ich dürfte wirklich sehr gut auf dieses Gerät ansprechen. Außerdem trinkt die ganze Familie mit großer Freude das energetisierte Wasser und ich schlafe auch besser. Ich bin wirklich sehr glücklich, dass mir das so gut hilft! Liebe Grüße aus St.Pölten/Ratzersdorf
Traude Sch.

28.05.2021 Frau Eleonora H. Kreuzbandriss – Opertion - Knochenmarködem

Lieber Herr Bieder, Nach meinem Unfall am 26. Jannuar wurde am 12. Februar mein vorderes Kreuzband am rechten Knie operiert, dabei hat man selbstauflösende Schrauben zur Fixierung verwendet. Die Empfehlung des Chirurgen war, 6 Wochen lang mit den Krücken zu gehen, das Knie so wenig wie möglich

zu belasten und das Ödem abschwellen zu lassen. Das Knie habe ich täglich 2 x 45 Minuten lang über einen Zeitraum von 6 Wochen befeldet, die Krücken konnten ich nach 2 Wochen abgelegen. Nach 6 Wochen war es möglich das komplette Fitnessprogramm mit Philip im ORF mitzumachen und Übungen im Knien durchführen. Zusätzliche Maßnahmen: am Tag nach der OP kam eine Physio-Therapeutin und zeigte mir einfache Übungen für zu Hause. Auch unterstützte ich den Heilungsprozess mit homöopathische Mittel wie: Arnika D6, Ruta D6 gegen mein Knochenmarködem. Nach drei Wochen konnte ich im Haushalt die Arbeiten verrichten wie: Kochen, wegräumen. etc. ohne Krücken und Radfahren. Die regelmäßige und konsequente Befeldung hat den Heilungsprozess auf die Hälfte des angenommenen Zeitraums verkürzt! Großartig! Mit lieben Grüßen Eleonora H.

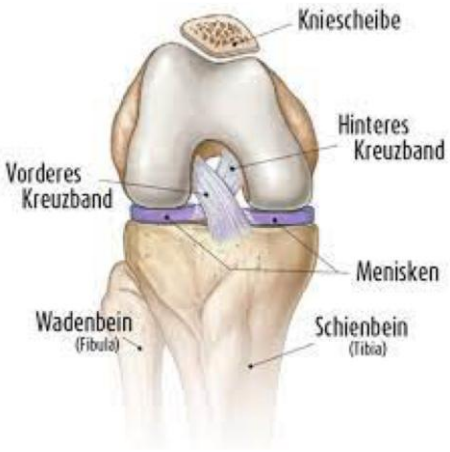

29.05.2021 Frau Matina K. Weiumaraner Hundin mit Geschwulst

Ich habe noch ein wunderbares Ergebnis durch den Stab: Meine Weimaraner Hündin Maja hatte eine Hühner Ei große Geschwulst am linken hinteren Innenschenkel, dass laufen war dadurch schon sehr beeinträchtigt, nach 5 Behandlungen a 20 min. mit dem Stab ist die Geschwulst komplett weg gegangen.

29.05.2021 Frau Angelika E.

Hallo Herr Sterzik, vielen lieben Dank für die Information. Wir haben zu Hause mehrere medizinsche Hilfsgeräte, der Wasservitalisierer kommt jedoch tagtäglich zum Einsatz; im Gegensatz zu den anderen Hilfsgeräten. Dieses Gerät ist einfach toll und sehr wirksam. Vielen lieben Dank dafür.

03.06.2021 Frau D.B. aus Berlin Gallensteine OP

Nach meiner Gallen OP Galle und Steine sind entfernt worden. 3 Tage im Krankenhaus. Nach einer Woche Fit konnte meinen 25 Kilo Hund tragen. Der Tierarzt fragt mich, wie es mir sonst so gesundheitlich ginge. Als ich im erzählte das grad ne Woche vorbei ist seit meiner Gallen OP, hat er gesagt, Oh da sind Sie schon so fit erstaunlich. Und sagte ihm dank dem Tesla Oszillator.
Er sagte er hat schon davon viel gehört.

04.06.2021 Frau Petra-Kristina Whats App Voice Nachricht Schuppenflechte Gehörprobleme, Läsion an der Niere

Hallo ihr Lieben, Ich hatte 2 Kollegen bei mir, die hab ich mit dem Tesla Gerät befeldete. Der eine hat eine schlimme **Schuppenflechte an den Händen**, so schlimm schon, dass es teilweise bis zum Knochen runter ging. Jetzt wird er mit Cortison und MTX glaube ich heisst es behandelt. Erhatte sich 30 Minuten selber mit dem Tesla behandelt. Ich sagte zu ihm mach einfach so wie es Dir gut tut. Er sagte zu mir er hätte schon so viel durch aber so eine angenehme Wärme, die von Ihnen herausgekommt habe er noch nie empfunden. Also nach 30 Minuten hat er versucht eine Faust zu ballen, was er seit Wochen nicht mehr machen konnte weil alles anscheinend auf die Gelenke gegangen ist. Er hat die Faust geballt . Er konnte sogar knacken, was er auch schon seit langem nicht mehr konnte. Er schaute mich nur an uns sagte „ Sag mal Petra, das gibt's doch gar nicht. Wie kann denn sowas sein, dass ich so viel ausprobiert habe und jetzt nach 30 Minuten endlich wieder eine Faust ballen kann. Das gibt's doch nicht". Vorher musste er dies unter Schmerzen machen wo er seinen andre Hand dazu benutzen musste.



Der Andre hatte **Probleme mit seinem Ohr**. Er hatte das Gefühl, dass er nicht richtig hören kann. Er hört nur relatif dumpf. Er sagt es sei so wie man zu lange unter Wasser war. Als wäre Wasser im Ohr, was aber nicht sein kann. Er hatte den Stab an sein Ohr drangehalten und nach 5 Minuten sagte zu mir „das hat schon geknackt" das gibt's ja nicht und dann hat er weiter gemacht und es hat nochmal geknackt. Und dann kam er nach 2 Studnen wieder vorbei und sagte „Petra, ich höre wieder super auf dem Ohr. Also es ist unfassbar was da passiert. Ich bin hellauf begeister. Ich selber hab schon an mir wunderbare Erfolge feststellen können. Ich hatte etwas an der Niere und dies seit 3 Jahren. Jetzt ist es aber gewachsen. Ich musste zum CT gehen. Jetzt war ich letzte Woche beim CT und dann sagte der Arzt, er hat sich das Ganze genau angeschaut, er sähe gar nichts. Er wisse nicht warum ich ins CT geschickt worden bin. Weil auf der Niere gar nichts mehr zu sehen ist. Die Niere ist voll gut durchblutet eine perfektere Niere gibt's gar nicht. Dan sagte ich zu ihm:" Bitte gucken sie doch nochmal genau hin" Es ist nichts da, also ich kann nichts finden." Nur muss ich dazu sagen, bevor ich den CT gemacht habe, habe ich 2 Wochen intensiv mit dem Tesla gearbeitet. Ich gehe davon aus, das das Gerät dazu geführt hat, diese Läsion ich habs ja selber auf der Sonographie gesehen, dass es zurückgegangen ist. Wirklich richtig toll!

04.06.2021 Frau Ines Hüftprobleme

wow ich war auch gestern bei michael habe mich mit den Stab behandeln lassen super ich bin total begeistert. seid dem Laufe ich besser meine Hüfte heilt sich selber Gott sei dank

07.06.2021 Frau Hedwig N. 65 jährige Frau Schulter- Nackenbeschwerden

Eine Frau 65 jährig kam mit starken **Schulter und Nackenbeschwerden** zu mir. Die Verspannungen waren ganz hart und ich gab ihr dann eine Massage in diesem Bereich. Sie rief mich am nächsten Tag an---es hatte nicht geholfen. Sie ging dann zum Physiotherapeuten auch dies hat nicht geholfen. Danach zum Arzt, der er sagt sie müsse gedult haben es werde ca. 6 Wochen gehen. Ich hab ihr dann gesagt wenn sie möchte, kann sie nochmal kommen, wir arbeiten dann mit dem Tesla Gerät. Ich hab ihr aber vorher noch einen Wickel aufgetragen mit Ceolit und Sanazit und den Brei über den ganzen Schulter-Nackbereich aufgetragen und abgedeckt, dann eine Stunde lang befeldet mit dem Tesla Gerät. Und am nächsten Tag rief sie mich an und hat gesagt es sei alles weg. Sie hat keine Schmerzen mehr. Das ist doch einfach wunderbar.

07.06.2021 Frau Manes aus Griechenland weisses ach wird wieder dunkler

Meine Eltern benutzen das Gerät täglich und mein Vater hat komplett weisses Haar und nun fängt das Haar an schwarz zu werden. Er bekommt wieder schwarze Haare. Dies finde ich auch total fenomenal



Wenn man das foto ein bisschen vergrössert sieht man dass schwarze haare wachsen.

07.06.2022 WhatsApp Nachricht



Nach 2 tagen mit 150 MHz



ohne Befeldung



Nach 4 Tagen Befeldung

09.06.2021, Herr René K. Multiple Sklerose (PPMS- Primär Progrediente MS) seit 2017

Hallo Werner, ich habe PPMS oder besser hatte! Im Januar 2020 ging ich am Rollator und habe das Gerät im letzten Oktober kennen gelernt weil die Schulmedizin mir nicht mehr helfen konnte. Seit Dezember habe ich mich befeldet und alles war rückläufig, keine Schultersteife mehr, kann wieder ganz normal laufen und fahre seit kurzem wieder Motorrad. Gestern bei der Kraftmessung kam heraus, beide Seiten 50 kg. Man braucht Geduld und positive Einstellung, von einmal Testen erreicht an da nix, der Körper heilt sich selbst, aber gib ihm die Chance dazu und Befelde täglich mindesten 30 Minuten. Ich habe ein halbes Jahr gebraucht und jetzt bin ich wieder fit. LG René

10.06.2021 Frau Martina K. Guillain-Barré Syndrom

Guten Morgen lieber Henry St. ich habe noch so etwas wunderbares erleben dürfen mit den Stab: Mein Mann sein Arbeitskollege 35 Jahre konnte sich von einem Tag auf den anderen nicht mehr bewegen, weder laufen noch etwas mit den Händen greifen. Die Ärzte diagnostizierten das "Guillain-Barré Syndrom", (das haben nur 2% der gesamten Menschheit) schulmedizinisch konnte niemand helfen. Ich behandelte ihn 30 Minuten an den Spinalnerven der Wirbelsäule. 2 Tage später schrieb er mir, dass er wieder laufen kann und sich selbst wieder anziehen kann. Nach der zweiten Behandlung wieder 30 Minuten, Spinalnerven, Hände und Beine, konnte er erneut nach 2 Tagen schon wieder leichte Arbeiten in der Firma übernehmen (Industriekletterer, Seilunterstütztes Arbeiten z.B. an Windkrafträder, mein Mann und er haben auch das Tropical Island mit aufgebaut). Für ihn war das natürlich tragisch das er nicht mehr arbeiten konnte und umso dankbarer ist er, dass der Stab nach einem so kurzen Einsatz so viel Erfolg gebracht hat. Ich bin so dankbar das ich mit diesem wunderbaren Stab, so viel helfen kann, vielen Dank für alles lieber Henry St..Ich wünsche Ihnen und Ihrem Team einen wundervollen Tag, von ganzem Herzen Martina K.

15.06.2021 Herr Reimund R. Prostata- Operaton

Mit dem Zelltuner bin ich sehr zufrieden, denn er hat mich vor einer Prostataoperaton bewahrt und den Heilungsprozess nach einer Leistenbruchoperation vor 3 Wochen wesentlich beschleunigt.
Mit freundlichem Gruß Ihr Reimund R.

15.06.2021 Herr Dirk / NICO – OP (versteckte Entzündung im Kiefer)

Nach der NICO-OP bin ich aufgewacht. Habe ich gut geschlafen und hatte kaum Schmerzen. Gestern hatte ich mich noch mit dem Tesla Apparat durchgearbeitet und heute morgen gleich wieder. Das hat glaube ich auch gut geholfen. Also was meine Rückenschmerzen betrifft ich muss richtig fühlen und gucken ob da noch was ist. Es ist echt erstaunlich, das hat noch mal richtig einen Sprung gegeben in Sachen Rückenschmerzen weniger. Bis jetzt alles gut nur noch ein wenig wund und es ist am Abschwellen. Ab und zu zwickelt es noch ein bisschen . Aber ich bin echt erstaunt wie glimpflich das über die Bühne gegangen ist. Obwohl er meinte, dass er so eine riesige NICO noch nie gesehen hat. Ja, super vielen Dank nochmal für das ganze anleiern und der Unterstützung und der Hilfe. Ich bin mir nicht sicher ob ich sonst etwas gemacht hätte. Wenn ihr nicht gewesen und ein bisschen gedrückt hättet. Sieht gut aus und ich habe nicht mehr so einen Bammel vor der nächtsen OP. Nun mch ich nochmal eine Runde Tesling.

16.06.2021 Herr Torsten / offene Beinwunden

Ich bin jetzt aber erstmal immer noch an der Heilung meiner verletzten Beine. Eine Kombination aus verschiedenen Methoden und täglicher Befeldung mit dem Zellaktivator bringt mich täglich dem Ziel ein Stück näher.



So sehen die Beine und Füße gerade in diesem Moment aus. Die Stellen sind deutlich kleiner und die die Beine bzw nicht Füße längst nicht mehr so angeschwollen.

19.06.2021 WhatsApp nNachricht Nasen-Nebenhöhlen

Das Pad ist absolut spitze. Hab es am Abend auf beide Gesichtshälften gelegt und obwohl ich gar keine Probleme hatte, sofort eine Entlastung der Nebenhöhlen gespürt. Danke 😍

21.06.2021 von Kit Whats-Nachricht

Lieber …, Frau … hat zwei Wochen ihrer ersten systematischen Tesla Runde vielversprechende Ergebnisse zur Zebrafisch-undheilung erhalten, möchte das Ganze aber vier mal replizieren, bevor sie sich wissenschaftlich statistisch sicher dazu äußern kann. Das heisst, gut Ding braucht Weil, und wir sind zuversichtlich 😀. Das Chlorella besser wächst, hatten wir ja schon in der Vergangenheit gezeigt, und sie macht gerade noch so eine Wachstumskurve (über sechs Wochen) wegen der Kontrolle, da durch die Tesla Behandlung die Temperatur um 1 °C steigt. So viel in Kürze, hoffentlich haben wir bald wieder eine Gelegenheit uns persönlich zu treffen, wo ihr jetzt ja wieder im Lande seid 🤝

26.06.2021 Frau Katrin Pferdehufe

Hallo Herr Czink 😀 So sieht der Pferdehuf nach 4 Behandlungen aus. Angeblich sei das ein Sehnenschaden, ich persönlich glaube das nicht. Herzliche Grüße, Katrin






29.06.2021 Frau Manan, Hinterlauf verletzt

Hallo Bernard, mein Rüde hat sich im Spiel den Hinterlauf verletzt. Er konnte sein Bein nicht aufsetzen. Ich habe an zwei aufeinanderfolgenden Tagen je 2x a 30 min befeldet. Heute kann er den Hinterlauf wieder aufsetzen und leicht belasten 😅 ich bin so glücklich. 🙏 Lg Manon

29.06.2021 Frau Petra, Schmerzen in der Hand

Nach einem Sturz hatte ich sehr große Schmerzen in meiner Hand. Ich konnte sie nicht mehr bewegen und und musste sie hoch halten, weil sie so gepocht hat.
Habe den Stab ca 15 Minuten an die Hand gehalten. Am nächsten Tag waren die Schmerzen deutlich besser und noch einen Tag später waren sie komplett weg. Viele Grüße, Petra

30.06.2021, Hund Neo herausgerissene Wolfskralle



Hier habe ich Neo befeldet, weil seine Wolfskralle abgerissen war. Der Tierarzt meinte es sollte vor Bakterien geschützt werden. Also er darf nicht lecken und ich soll es verbinden. Ich hab nichts davon gemacht werder verbunden noch darauf geachtet, dass Dreck darauf kommt. Wir sind bei Regen durch den Wald. Die Wunde war ziemlich dreckig. Ich hab sie mit einem feuchten Lappen kurz gereinig und hab dann befeldet und seit dem ist die Kralle nachgewachsen und eine Entzündung gab es auch nicht.

05.07.2021 Frau Beate K. Entgiftung / Pflanzen / Magenschmerzen

Hallo Herr v.D. Hier meine Erfahrungen. Am dritten Tag mit dem Wasser trinken, bin ich geschätzte 40 x auf dem WC gewesen. Der Urin hat gestunken und auch eine komische Farbe gehabt. Das hat richtig entgiftet und so gutgetan. Ich trinke auch meine Vitamine damit, die schmecken viel angenehmer als früher.
Auch die Pflanzen habe ich gegossen die nicht mehr so wollten. Ein Strauch hat nach einem Tag wieder Blätter gekriegt. Schmerzen werden stark gelindert, schon nach paar Minuten, Magenbeschwerden sind viel besser geworden. Einfach unglaublich gut das Gerät. Grüsse Beat K.

07.09.2021 Kind mit Salmonellen

Unsere kleine Tochter (3 ½) hatte Salmonellen bekommen und es ging ihr 48 Stunden beschiessen. Wir haben das ohne Medikamente hinbekommen. Meine Frau ist da eine richtige Koryphäe. Was sie gemacht die ganze Zeit. Sie hat den Bauch ganz stark befeldet. Nach 5 Tagen war das Kind wieder quitschfidel. Erst danach haben wir eine Stuhlprobe gemacht und dann Zeitversetzt in 10 Tagen kam Brief vom Landratsamt das Kind sein gesund.

09.07.2021 Karl-Robert und Elisabeth B. / Finger, starke Nieren- und Blasenentzündung

Liebe Frau Falco,Hier ist unsere Erfolgsberichte:

Was bei mir sofort bemerkbar war, war, dass das Klavierspielen viel leichter geht. Darüber bin ich jedesmal erstaunt, wie es immer leichter wird und die Finger ohne Anstrengung laufen. Ein unglaublicher Effekt für alle Musiker. Bei meiner Tochter probierte ich es auch aus: Ein paar Takte spielen, dann jeweils 1 Minute die Hand befelden und danach wieder spielen. Sie bemerkte sofort den Unterschied. Da ich auch täglich Gymnastik mache, bemerke ich, wie der ganze Körper elastischer wird, die Übungen leichter gehen und mehr Spaß machen. Nachts muss ich auch weniger zur Toilette.

Bei meiner Frau sind die Erfolge langsamer. Sie "glüht" fast überall, wo sie befeldet, vor allem im unteren Rückenbereich und anfangs auch bei den Zähnen, was aber besser wurde. Der große Erfolg war, dass sie eine extrem starke Nieren- und Blasenentzündung ohne Medikamente kurieren konnte. Ich habe sie mehrmals auch während der Nacht befeldet und so sind wir ohne Arzt und Antibiotika durchgekommen. Viele liebe Grüße Karl-Robert und Elisabeth B

11.07.2021 Whats App Meldung / undefinierbares Ekzem

Undefinierbares Ekzem, wo kein Arzt oder Salbe helfen konnte...
Zwischen vorher und nachher liegen 3 Wochen "Tesla-Energie"





11.07.2021 Andreas aus Heidelberg , steifen Nacken

Bist du noch an Erfolgsgeschichten interessiert? Du weißt doch dass es wirkt!! 😂😂
Aber eine schöne Geschichte vom Rolf St.: hatte einen steifen Nacken, war auch schon beim osteopath ohne Besserung, sind dann zusammen zu Sabine das Ding holen, eine Anwendung gleich dort vor Ort mit Räuchern etc., auf dem Rückweg um 3 Uhr nachts bei Kaiserslautern/Rammstein ein ufo/riesendrohne gesehen, die Autobahn ist dort jetzt gesperrt...
am nächsten morgen ruft er an, beschwert sich und sagt: es wäre nix besser geworden, ES IST WEG!
😂👍👍

Dem Kater tut es auch gut, aber laufen kann er noch immer nicht (hat schon immer ataxia) aber ich gebe die Hoffnung noch lange nicht auf... und nochmals besten Dank, das Video hat fast alle meine Fragen beantwortet! Greetz

14.07.2021 Gerd , Lupus Erythemaodes

Lupus Erythemaodes auf die Haut beschränkt Ursache Fehler im Immunsystem



15.07.2021 WhatsApp Frau Jana , Hund Ballen eingerissen, Zahnwurzelabszess

Gestern hatte sich mein Hund den Ballen eingerissen. 15min befeldet und alles war wieder gut. Er hat nicht mal mehr dran geleckt und die Wunde war geheilt wie nach 1 bis 2 Tagen.

Meinen Zahnwurzelabszess konnte ich mit 4 Tagen je 1 bis 1.5h befelden wieder beruhigen. Konnte der arme Zahnarzt leider nix an mir verdienen ;) Hätte am liebsten noch ein Gerät, damit ich mich mit meiner Mama nicht mehr abends darum streiten muss, wer zu erst darf 😁

15.07.2021 Voice Nachricht 7 jähriger Sohn mit Diabetes

Mein Sohn hat mit 7 die Diagnose Diabetes erhalten. Hatte langzeit werte von 12 sattt 6, seit er das Wasser trinkt hat sich sein langzeitwert auf 6.5 reguliert. Viel bessere Zuckerwerte. Ich als Mutter habe gesehen, dass es etwas bringt. Er will auch kein anderes Wasser mehr trinken. Der

behandelnde Arzt hat selber Diabetes und hat gefragt „was hat er da verändert“. Demnächst werde ich es dem Arzt erklären und ihm das Geräzt zeigen. Ich bin begeistert dies ist wie Quellwasser und hat Reinigungsqualitäten.
01.07.2021 kranke Pflanze umgetopft.

Danach gegossen mit Strukturiertem Wasser 💦 Wie sie heute (15.07.2021) aussieht, folgen Bilder




27.07.2021 WhatsApp, ohne Namen Bandscheibenvorfall

Habe seit Fr 16. einen Bandscheibenvorfall L5/S1 und einen Linearen Riss der Bandscheibe L4/L5 per MRT am 19. nachgewiesen. Ich habe nur Fr, Sa, So Ibu gebraucht und den „Zauberstab“. Da durch das Befelden keine Schwellung entstanden ist wurde der Nerv nicht beeinträchtigt und ich kann schmerzfrei und aufrecht laufen und liegen. Sitzen ist länger als ein Essen dauert noch nicht schmerzfrei möglich (heute ist Tag 11)
Da ich Rehasporttrainer bin und Bandscheibenvorfälle oft Indikation für Rehasport sind, weiß ich das i.d.R.1/2 Jahr und länger die Patienten stark schmerzgeplagt und eingeschränkt sind.
Das wäre bei mir definitiv nicht ohne Euer Gerät möglich, das ich morgens und Abends 45 min benutzte.

03.08.2021 Heiko aus Magdeburg Krebs in Darm und Lunge

Den Arthur und Cellgenerator kenne ich schon seit einigen Jahren. Ich selber bin glücklicherweise sehr selten krank und trotzdem hat mir der Cellgenerator bereits 2 x bei **Zahnschmerzen** und bei **Schmerzen im Ellbogen** sehr gut geholfen. So konnte ich mir den Besuch beim Arzt ersparen.

Mein Vati bekam im Oktober 2020 einem ganz normalen Arztbesuch wegen Schulterschmerzen, die Diagnose Krebs in Darm und Lunge. Alle Familienmitglieder waren niedergeschlagen und fassungslos. Die Schulmediziner rieten ihm natürlich sofort zu Chemo sonst wäre das Weihnachtsfest 2020 sein letztes. Mit einer Chemo gaben sie ihm noch einige wenige Jahre zu leben. Mein Vater holte sich dann eine 2. Meinung ein beim einem Arzt, der auch viele alternative Heilmethoden anbietet. Dieser Arzt riet ihm unter anderem Positiv zu denken und sich bewusst zu werden , dass er nicht an Krebs stirbt. Ich persönlich empfahl meinem Vater den Cellgenerator und wir kontaktierten als 3. Meinung den Arthur Tränkle. Mein Vater war unsicher und hin und her gerissen. Er stimmte einer „kleinen Chemo“ zu aber

auch der Nutzung des Cellgenerators. Er nutzte den Cell Generator aktiv 1.5 bis 2 Stunden tägiich. Im Oktober 2020 waren starke Tumormarker vorhanden. Zur Prüfung der Ergebnisse kann mein Vater nur auf sein persönliches Empfinden zurückgreifen und auf die Ergebnisse der Schulmedizin. Nach 4 Monaten war ein neues CT fällig. Die Ärzte bestätigten ihm einen Stagnation bezw. sogar einen leichten Rückgang der Tumormarker. Nach 8 Monten stellte mein Vati die Einnahme der Chemotabletten ein und benutzte nur noch den Cellgenerator. Jetzt ungefähr 10 Monate später bei einem weiteren CT wurde ihm mitgeteillt, dass die Tumormarker ganz weit unten sind bezw. Nicht mehr relevant sind. Mein Vater fühlt sich den Umständen entsprechend sehr gut. Es ist keien Rede mehr davon, dass er nur noch ein paar wenige Jahre zu leben hat. Die Ärzte behaupten nun natürich die Chemo Tablettenn wären der Grund für seine Genesung. Ich bin anderer Meinung, was daher rührt, dass ich einen direkten Vergleich habe. Mein Vati und mein Schwiegervati hatten beiden die Diagnose Krebs. Mein Schwiegervati vor ca. 5 Jahren. Er hörte nur auf die Schulmediziner und liess die komplette Chemobehandlung über sich ergehen. Als sich die Werte und sein Zustand verschlimmerten, setzten die Ärzte weiterhin auf Chemo und er starb einen qualvollen Tod. Bei meinem Vati sehe ich nun das genaue Gegenteil. Ich kann selber nicht mit Bestimmtheit behaupten ob die Genesung beim meinem Vati durch die Tabletten oder durch den Cellgenerator kam. Ich sehe nur 2 ähnlich gelagerte Fälle den einen von meinem Vati und den anderen meines Schwiegervatis. Der eine vertraut auf die Chemo der Schulmedizin und stibt wenige Monate später. Der andere nutzt unter anderem alternative Heilmethoden und den Cellgenerator und besiegt die Krankheit und es geht ihm heute gut. Auf jedem Fall bin ich überzeugt das die Nebenwirkungen der Chemotabletten durch den Cellgenerator sehr gut kompensiert wurden. Im Weiter möchte ich mich bei Arthur bedanken, der die letzten 10 Monate mit Rat und Tat zur Seite stand. Er hatte immer gute Tipps und Anregungen und war sehr schnell erreichbar. Der Kontakt war auch sehr unkompliziert per Telefon oder per WhatsApp. Arthur nochmal recht herzlichen Dank dafür.

05.08.2021 Voice Nachricht / Hr. Hofmann Suchtinstitut , Nasenschleimhaut nach Kokain-Konsum

Es kam einer Mann, der sehr viel Kokain konsumiert hatte und dabei hatte er sich die Nasenschleimhaut komplett zerstört hatte . Er war in Behandlung bei ihm und er hat ihm das selbstverständlich das hexogonale Wasser gegeben wo er sagt es sei gigantisch alleine dieses Wasser. Der Mann hatte seine Nase mit dem Gerät befeldet und dann haben sie beide gestaunt. Die ganze Schleimhaut hat sich wieder regeneriert und dies sei was er immer wieder an guten Erfahrungen macht. Bei der Suchtgeschichte sind es halt die Anderen weil die Leute mit Energie versorgt werden können und die dann viel klarer dabei sind bei den Gesprächen und alles viel besser umsetzten können.

10.08.2021 Voice-Nachricht, Lena aus Kitzbühl

Wir waren bei meinen Eltern in Russland und haben die Flachantenne mitgebracht. Es ist natürlich echt der Hammer. Wir haben Papa's Knie gut befeldet und Mama hat keinen Krampf mehr in den Waden. Sie haben das Gerät benutzt und es gab eine Positive Rückmeldung. Bei Papa ist es ein wenig schwierig betreffend Füss und dem Laufen. Manchmal ist es besser und manchmal schlechter. Ich habe das Gefühl gehabt als wir die Flachantenne ihm unter die Knie gelegt haben ist es am nächsten Tag wesentlich besser gewesen. Ich persönlich bin kurz vor dem Abflug ganz brutal an irgendwelchen Magen-Darmbakterien erkrankt. Ich hab nur noch gespuckt und die Nacht nur noch mit der Platte verbracht. Am nächten Tag war ich schon wieder ok. Also wir sind super begeister…vielen vielen Dank.

11.08.2021 Voice Nachricht Katzen lieben es und fühlen sich einfach wohl





13.08.2021 WhatsApp Nachricht Finger





Ich hatte mir 16 Uhr den kleinen rechten Finger (Gelenk in der Mitte) ramponiert. Dunkelblau, dick geschwollen, nicht mehr biegbar. Dick Olbas, Beinwell, Pferdesalbe als Packung - dann 30 min. meine Antenne drauf. Dann wieder die Packungstüte.
Schmerz weg - bewegen geht - blau fast weg. Wenn man sofort reagiert - Spitze!

13.08.2021 Voice Nachricht Frau Kerstin Graphenoxid / Rücken- und Knieprobleme

Hallo Marco ich hab ja sonst meine spezielle Weise mit der Energie. Ich habe erstmal getestet ob ich das Graphenoxid in meinem Körper habe. Ich habe es rausgenommen und dann war es weg.
Und mit dem WasserVitalisierer, mit dieser Hochfrequenz habe ich festgestellt, dass es damit ausgeleitet wird. So nun, habe ich gerade von einer lieben 80 jährigen Dame, sie benutzt gerade das Teil. Sie kann ganz schlecht aufstehen und hat **Rücken- und Knieprobleme**, so dass sie gar nicht richtig laufen kann. Seit einer halben Stunde haben wir befeldet, dann haben wir eine pause gemacht und sie ist aufgestanden und war selbst verwundert, wie gut sie hochkommt und wieder laufen kann. So hat sie es gesagt.

13.08.2021 Voice Nachricht Frau Ines Entgiftung

…Ja dies hab ich auch gesagt, weil Chemo ist das grösste Gift im Körper. Und mit Hochfrquenz, Micha hat ja bei mir auch mit Hochfrequenz gearbeitet und bei meiner Freundin hat er ja auch schon mit Hochfrequenz gearbeitet und das ist das Beste was Du machen kannst. Der Micha hat mir so geholfen mit meiner Hüfte und an den Händen mit Hochfrequenz..wunderbar. Ich so begeistert, weil ich laufe seit dem ganz anders und habe überhaupt keine Probleme mehr mit meiner Hüfte. Es wird immer jeden Tag besser. Es ist der Hammer und ich war ja schon bei Michael 4 Mal. Vielen vielen Dank .

14.08.2021 WhatsApp Frau Sabine

Dann wollte ich noch kurz etwas berichten. Ich habe eine Heilerin und Seherin kennengelernt. Ohne ihr zu erzählen, was das Gerät so macht, habe ich ihr den Stab in die Hand gegeben. Sie konnte genau spüren, wo die Energie hin geht und wie heilsam sie ist und sie sagte, dass es ein großer Gewinn ist, dass das Gerät direkt an den Motoren der Zellen wirkt.

14.08.2021 Voice Nachricht Hr. Marcel, kanarische Inseln, Epikondylitis mediales

Hallo Arthur jetzt mal einen kleinen Erfahrungsbericht mit deiner Flachantenne, die wir jetzt knapp 4 Wochen in unserer Praxis in der Anwendung haben. Ich kann Dir wirklich gratulieren, dies ist eine ganz tolle Entwicklung, die hat einfach gefehlt. Man hat die Hände frei für eine 2. Behandlung.
Habe jetzt selbst bei mir meine **Epikondylitis mediales** erfolgreich behandelt. Denn ich hab die Praxis alleine und viele Patienten, die ich Chiropraktisch behandle. Bei diversen Patienten mach ich eine kynologische Austestungen vor und nach den Justierungen. Zur Nachkontrolle ob alles sitzt. Wir haben ja viele kräftige Sportler hier. Und so nach 5-6 Patienten, man zieht immer mit dem linken Arm und das geht so den ganzen Tag. Und wenn ich keine Pause dazwischen habe, bekommen ich Epikondylitis mediales. Zwischen durch habe ich 3-4 Minuten Zeit, dann lege ich mich selber kurz auf die Liege und schieb mir dann die Plattenelektrode unter mein **Ellenbogengelenk** und mache in der Regel eine Anwendung von 3-4 Minuten und jedes Mal mit grossem Erstaunen stelle ich fest, dass nach dieser kurzen Anwendung bereits der Schmerz um locker 80 % zurückgegangen ist und auch die Kraft besser geworden ist. Das Problem ist wenn man einen **Golfer-Ellenbogen**, **Tennis Ellenbogen** hat, das tut ja nicht nur weh sondern man hat auch keine Kraft. Dies ist nun mein Highlight, dass ich in den Pausen die Plattenelektrode anwenden kann und so durcharbeiten kann. Absolut Super. Ich bin schwer begeistert. Hut ab mein Lieber dies hat sich wirklich gelohnt. In einem gewissen Alter muss man sich einfach ein bisschen pflegen gerade wenn man als Therapeut arbeitet. Das muss ja funktionieren, der Körper muss ja einsatzfähig sein. Dies ist für jeden Therpeuten der pysisch arbeitet ein absoluter Jungbrunnen. Du siehst ich bin schwer begeistert.

14.08.2021 Frau Angelika / Silizium Öl

Wunderbar Arthur, dieses Hautpflegeöl ist einfach 👍 👍 👍 und das mit der gesunden Nahrung und Ernährung wird immer mehr in den Vordergrund treten, da bin ich mir ganz sicher 👍 🙏

25.08.2021 Frau Sch. / rechte Kniescheibe und linkes Handgelenk gebrochen

Hallo Herr D., vor drei Monate hatte ich einen schlimmen Arbeitsunfall. Rechte Kniescheibe quer gebrochen und das linke Handgelenk gebrochen. Re. Knie wurde operiert und mit einer Titanplatte fixiert. Das Handgelenk wurde eingegipst. 6Wochen durfte ich mein Knie nicht bewegen. Immer, wenn ich die Behandlung machte ginge es mir gut. Anschließend 4 Wochen Reha. Jetzt wo ich wieder zu Hause bin, behandle ich mein Knie täglich wieder. Siehe da, gegenüber der konventionellen Schmerztherapie, die ich ja begleitend genommen da ich ja im KH nicht mein Gerät dabei hatte.Geht es mir mit der Befeldung der Antenne viel besser und habe keinerlei Schmerzen mehr .Ausser ich mache eine falsche Bewegung. 😉 Ich kann wieder gut gehen. Und nachts kann ich ohne Schmerzen wieder durchschlafen. Ich bin so froh das Gerät zu haben , das ist mein tgl. Alltagsbegleiter geworden. Viele Grüße Fr. Sch.

02.09.2021 Frau ? Voice Nachricht, strake Kopfschmerzen, Tennenisarm

Hallo Zusammen ich hatte gerade einen sehr guten Freund hier. Der kam an mit starken Kopfschmerzen und einem Tennisarm und ja nach 2 Interwallen mit dem Gerät , vorher habe ich Ihn einen grossen Schluck Wasser trinken lassen also ein Glas und danach war er praktisch schmerzfrei. Er hatte an seinem Tennisarm eine Wasserbeule bezw. Wasseransammlung. Da konnte man zusehen wie es kleiner wurde und der Arm liess sich ganz normal bewegen. Ja dies ist mein Erfahrungsbericht.

02.09.2021 Hr R. R. / Fr. Beatrix, G, Burgenland Harnwegsinfektion Magenschwäche Hund

Harnwegsinfektion ausgeheilt, Magenschwäche beim Hund behandelt
Eine Harnwegsinfektion ohne Medikamente, nur mit Befeldung und Mineralsole (entspricht Schüsslersalzen, nur in Sole gelöste Mineralstoffe) in wenigen Tagen ausgeheilt. Sonst wäre eine AB Therapie nötig gewesen.
Meine Hündin reagierte enorm auf strukturiertes Wasser. Ihr Schwachpunkt ist der Magen, sie erbricht immer wieder. Doch seit dem Trinken des Wassers war es einer Gastritis gleich, häufiges Erbrechen, Übelkeit etc.
Gestern wollte ich sie Befelden. War nur ein Gedanke. Sie ist dem stillen Gedanken gefolgt, und mit mir zum Gerät gegangen. Hat sich freiwillig auf die Bank gesetzt und hat ruhig 11 Minuten still gehalten. Was unglaublich ist. Da sie nur bei der Cranio Behandlung still liegen bleibt. Sonst ist sie sehr ängstlich, und mag schon gar keine Geräusche oder Gerätschaften (Belüftung ist laut, Antenne unbekannt)."

09.09.2021, Frau Anna St. Beinschmerzen

Hallo Herr Tränkle, vielen herzlichen Dank für Ihre Infos, ich freue mich jedes mal wenn ich etwas neues erhalte und erfahre.
Das Wasser schmeckt hervorragend und bei den Anwendungen an meinem Bein bemerke ich jedes mal gleich eine Linderung oder bin schmerzfrei. Vielen Dank für dieses Phänomenale Gerät 🙏
Wünsche Ihnen noch einen schönen Tag 🌞 Liebe Grüße Anna St.

09.09.21 (08.08.2021) WhatsApp von T.D. Ohr-Schmerzen

Unsere Enkelin Sally klagte heute beim Abendessen über starke Schmerzen und Pochen im linken Ohr, an den linken Seitensträngen und am Halswirbel. Gegen Ende des Abendessens stieg der Schmerzpegel stark an, so dass wir den Tesla Oszillator eingesetzt haben. Zuerst haben wir direkt auf dem linken Ohr befeldet und sind dann über die Seitenstränge links bis zum Halswirbel. Nach bereits 10 Minuten verspürte unsere Enkelin ein Rückgang des Schmerzes. Zwischen dem Ohr und dem Halswirbel wurde es am wärmsten. Nach einer weiteren Befeldung von circa 30 Minuten vermeldete unsere Enkelin sie sei nahezu schmerzfrei. Einfach sensationell. Viele Grüße T. D.

09.09.2021 Frau Zahn-Wurzelbehandlung, freie Zahnhälse, Venenverschluss

Nun möchte ich auch mal nach einem ¾ Jahr mein Feedback zum Tesla Oszillator abgeben. Im Januar haben wir den Tesla Oszillator gekauft. Wir haben kleine Erfolge, da wir gottseidank, nicht so spektakuläre Erkankungen haben. Ich habe einen abgebrochenen Schneidezahn der abgestorben ist. Da wurde 3 Mal eine Wurzelbehandlung vorgenommen und es hat sich jedesmal eine kleine Blase gebildet, eine Entzündung wo Sekret (Eiter) herausgetropft ist. Es war nicht schmerzvoll aber es hat mich belastet und nach 3 OP's wollte ich nicht noch ein drittes Mal daran schnippeln lassen. Dann hab ich mir von Wolfram K. das Schüssler-Programm zusammen gestellt für Zähne und hab das expliziet 4 Wochen lang befeldet, jeden Tag. Es kann auch ein wenig läger gewesen sein. Ich mach es noch heute ab und zur Profilaxe und zur Stärkung meiner freiliegenden Zahnhälse. Ich benutze keine fluoriedhaltige Zahnpasta mehr. Und ich muss sagen es ist weg. Über 2 Jahre hatte sich immerwieder ein kleines Bläschen gebildet, bei dem Sekret nach dem Zähneputzen ausgetreten ist. Bei zuviel Druck hat es sich entleert. Es war fast Lisengross. Es war nicht schmerzhaft aber es war ein Druckgefühl da. Meine Zahnärztin sagte mir meine Zahnhälse, also die Wurzelbehandlung war gut. Es sieht auf dem Röntgenbild nicht nach einer Entzündung aus. Es könnte Wundwasser sein, dass sich einen neuen Weg sucht. Es hat mich halt doch beunruhigt und das Druckgefühl war immer da und ging bis in den Zahn und Nachbarnzahn rein. Bei kaltem Wetter hatte ich eine Empflindlichkeit auch auf den Zähnen. Dies alles ist jetzt komplett weg. Es hat sich alles wieder normalisiert und sieht totoal gesund aus man sehr das Narbengebilde nach den 3 Behandlungen. Und ich bin begeistert und so dankbar, dass ich dieses Gerät zu Hause habe.

Ich hab noch ein tolles Beispiel eine Freundin hat eine 26 jahre alte Tochter, die hat so etwas wie ein Lymphödem, sie hat einen Venenverschluss und hat deshalb sehr viel Wasser in den Beinen, die ist sehr schmerzhaft und mit viel Druckgefühl. Dies hat sie jetzt auch so im Abstand von 3 Wochen 2 Mal die Woche bei uns behandelt. Sie hat eine enorme Erleichterung verspürt. Auch hat sie die Ernährung auf Basisch umgestellt. Und dem entsprechend auch wasserausleitende Tee's verwendet und Nahrungsergänzungsmittel. Und sie kommt hin und wieder bei uns vorbei. Und das schöne ist, wir haben einen kleinen Freundeskreis, die sich regelmässig befeldetes Wasser abholen. Und sie haben allein durch das befeldete Wasser mehr Energie, Ausdauer und mehr Konzentration gewonnen. Und das Immunsystem hat sich bei einigen sehr sehr verbessert. Nur durch das trinken des Wassers. Ich werde Werbund dafür machen, also dieses Gerät müsste in jeden Haushalt.

16.09.2021 Herr Norbert K. Sehnenschaden beim Pferd

Hallo mein Name ist Norbert K., ich hatte ein kurzes Gespräch mit Arthur bezüglich der Pferdemanschetten. Sehnenverletzungen bei Pferden sind mit die Häufigsten und Langwierigsten.

Ich habe bisher zwei Pferde mit Unterschiedlichen Sehnenverletzungen behandelt, das eine hätte noch ca. 6 Wochen im Stall stehen müssen und er ging Lahm, die Besitzerin kann ihn wieder Reiten und die Lahmheit ist weg, Behandlungszeitraum 2 Monate alle zwei bis drei Tage.
Mein eigenes Pferd hatte eine noch etwas schwerwiegendere Sehnenverletzung die so nicht Therapiebar wäre, er ist wieder Topfit, Behandlung ähnlich wie beim ersten. Die Nachfrage nach diesen Manschetten wenn erst mal bekannt könnte riesig sein!!
Vielen Dank Freundliche Grüße Norbert





28.09.2021 Frau Sylvia, Schmerzen

Mein Mann hat sehr gute Erfahrungen mit der flachen Handsonde gemacht. Langjährige Schmerzen im LWS-Bereich, durch nichts verbesserbar, haben sich nach inzwischen ca. 12 Anwendungen a 15 min deutlich gebessert! Sylvia

06.10.2021 Frau Sophie Entgiftung , Energie

Und jetzt noch eine kleine Rückmeldung: Eine Woche tat sich bei mir nichts und danach gings mit Entgiftungserscheinungen los. Seit ich mit unserer ersten Tochter schwanger war habe ich nie mehr richtig existiert, alle Kraft war weg. Jetzt habe ich Energie wie noch nie in meinem Leben und kann 5 Sachen gleichzeitig erledigen. Für eine Mutter mit zwei kleinen Kindern wahnsinn! 😄
Endlich habe ich wieder etwas von meinem Leben und meinem Mann geht es genau so.
Es ist schon erstaunlich was es früher für völlig normale Erfindungen gab und wie sehr sie den Menschen halfen. Auch die Gebäude, die weit mehr als nur Kirchen waren... So viel wurde uns gestohlen. Dein Gerät ist für mich so ein "Schatz aus alter Zeit"... 1000x dafür von uns allen, lieber Arthur!

18.10.2021 Herr Oscar H. Diverse Erfolge

Guten Morgen Arthur,
Ich bin schon länger stolzer Besitzer des Cell-Tuners und kann mir nicht mehr vorstellen, jemals ein anderes Wasser zu trinken. Auch bei vielen gesundheitlichen Beschwerden hatte ich schon gute Erfolge.
Beste Grüße Oscar H.

19.102021 Voice Nachricht Frau Ingeborg G. 70 jährig OP-Hüftprothese, Rekonvaleszenz

Einen schönen guten Tag Herr Tränkle ich hab jetzt gerade 4 Wochen in der Klinik verbracht, die ist spezialisiert auf Orthopädische Eingriffe. Ich kam leider nicht darum herum mir eine Hüftprothese einsetzen zu lassen. Es ist alles optimal gelaufen Die Ärzte und ich haben beobachtet das mein Heilungsprozess wirklich ungewöhnlich verlief weil ich die Tesla Antenne mitgenommen habe und hab vom ersten Tage an meine Narbe mit der Antenne versorgt und ich habe mir auch jeden Tag das Wasser hexogenal informiert. Und nach 4 Tagen war es so, ich hatte keine Schwellung mehr gesehen an meinen Oberschenkeln. Ich muss Ihnen sagen ich bin schon über 70 Jahre alt und nicht ganz jung und mein Heilungsverlauf war sehr ungewöhnlich was auch die Ärzte feststellten. Sagten alle super toll. Und ich hatte keine für mich sichbare Schwellung und kein Bluterguss, dies sah ganz anderes aus bei anderen Patienten. Mir wurde nahgelegt in den ersten beiden Tagen schon noch Schmerzmittel zu nehmen vor allem wenn ich aus dem Bett aussteigen sollte. Dies hat kurzfristig geschmerzt aber sobald ich stand und mich bewegte hatte ich keine Schmerzen mehr. Ich bin nach 4 Tagen in der gleichen Klinik in die Reha Station umverlegt worden. Die Stationsärztin, die war unglaublich interessiert an meinem Frequenzgerät, weil Sie gesehen hat wie enorm gut meine Narbe schon verheilt war und wie gut es mir seelisch und geistig ging. Und wie sich dann herausstellte war sie wie ich nicht geimpft ist daran irgendwie vorbeigeschlittert. Sie interessierte sich sehr für das Gerät. Und als ihr vorschlug, dass es doch phantastisch wäre wenn jeder die Möglichkeit in der Klinik hätte, zur schnelleren Rekonvaleszenz jeden Tag diese Antenne zu benutzen. Sie hat dies für ausgeschlossen angesehen weil die Ärzte dort sehr konservativ sind. Zwei Ärzte dort in der Klinik, sie und 2 andere haben sich enorm interessiert und haben die Daten aufgeschrieben des Gerätes und wollen sich da schlauer machen im Internet. Die Ärztin hat das Gerät in meinem Zimmer selber ausprobiert und war total begeistert davon. Dies wollte ich Ihnen erzählen. Noch etwas was ich spannend fand. Wie gesagt bin ich ungeimpft und wir ungeimpften wurden aufgefordert (was ich als Schikane empfand) uns mit einem Schnelltest jeden Tag zwischen 6.15 und 06.45 testen zu lassen. Jeden Tag erhielten wir eine neue Maske und es wurde Fieber gemessen. Ich habe meine Maske die ich am ersten Tag erhalten habe bis zum Schluss getragen, weil ich einfach ein ganz ungutes Gefühl hatte, dass dort so viele Chemikalien und Nanopartikel drin, die ich einatme. Und wenn ich jeden Tage einen neue nehmen habe ich immer neue den Chemie Sturm . Es war so, dass wir Ungeimpften uns jeden Tag trafen und dort lernte ich einen Kai St. kennen. Kai war sehr aufgeschlossen ein junger Unternehmensberater hier im Hamburger Raum wo ich auch wohne. Ich habe ihm angeboten

dass er jeden Tag mein Gerät probieren und mein Wasser trinken kann. Er war total begeistert und er will sich das Gerät auch kaufen. Und erst spät lernte ich eine 3. Ungeimpfte kennen eine Kathrin. Und als ich gelesen habe dass in den Masken auch graphenoxid drin sein soll habe ich die Idee gehabt als wir drei in meinem Zimmer waren, dies mal kynologisch aus zu testen. Kathrin war am aller schwersten belastet. 1. Hatte sie nicht so häufig den Tela ausprobiert und das Wasser getrunken und zweites war es so, dass sie jeden Tag die Maske neu aufgesetzt hat. Und dann teste ich aus, da sie sehr stark belastet war was am besten als Ausleitungmittel gelten könnte. Ich testete das natur zeolith Purella ect . Aber als ich als letztes auf die Idee kam das Tesla Wasser da flog der Arm nur so hoch und es war ein eindeutiges Testergebnis. Graphenoxid wir am optimalsten durch das hexoganle Wasser ausgeleitet. Dies war das Ergebnis. Was ich einschrenked sagen muss. Ich kenne natürlich nicht alle Entgiftungsmittel. Nur in bezug auf die Mittel die ich ausgetestet habe, war es das am günstigsten. Ja das wollte ich Ihnen erzählen und das ich der Tesla Antenne und dem Hexogonalen Wasser, das ich jeden Tag trinke sehr sehr dankbar bin. Und das es mir so gut geht. Auch die Ärzte stellten fest, dass ich einem super tollen Gesundheitzustand bin. Hab praktisch keine organischen Probleme, meine Blutwerte sind optimal. Ich nehme aus seit 30 Jahren keine Medikamente, keine Schmerzmittel nichts ausser jetzt kurzfristig nach der OP. Ich schaue sehr zuversichtlich in die Zukunft, bin froh dass ich dieses Gerät habe. Weil ich alles tue um geistig und körperlich gesund zu bleiben. Es grüsse sie herzlichen Ingeborg G.

21.10.2021, Herrn Pater Stefan L. Amsterdam, Vater 93 jährig schmerzhafte eitrige Wunde am Fuss

Seit Mai leidet mein Vater (93) an einer eiternden Wunde auf der Unterseite des rechten Fußes. Das ist so schmerzhaft, dass er kaum laufen, geschweige gut schlafen kann. Die Ärzte sagten, dass man da nichts tun kann, außer den Schmerz stillen. So verwendet er Schmerzpflaster auf dem Rücken mit immer höherer Morphinstärke, täglich 40 Tropfen eines Schmerzmittels und zusätzich noch Tabletten. Aber selbst damit konnte weder eine hinreichende Schmerstillung, geschweige eine Wundheilung erzielt werden. Zudem musste er sich eine Zeitlang während bzw. nach jeder Mahlzeit übergeben.
Am **13. Oktober** verwendete er erstmals den Tesla-Oszilator. Da er einen Herzschrittmacher hat, stellte er für eine Stunde abwechselnd seine Füße auf die Flachantenne (Pad). Er konnte es nicht glauben: erstmals seit 5 Monaten keine Schmerzen. Nachts waren die Schmerzen normalerweise immer schlimmer als am Tage, zu unserer Freude aber er konnte das erste Mal wieder richtig schlafen.
Am folgenden Tag behandelte er sich nochmals. Mittags hatte er dann wieder etwas Schmerzen am Fuß, auch starke Kopfschmerzen, die er sonst nie hatte. So machte er seine dritte Behandlung und seitdem ist der Kopfschmerz wieder verschwunden und der Fußschmerz ebenso. Er konnte in 3 Tagen 4x seine Füße behandeln, jeweils für eine Stunde. Auch eine Woche später geht es ihm deutlich besser: "Kein Vergleich zu früher."
Allerdings sondert die Wunde nach wie vor Eiter ab. Ich wohne im Ausland und habe das Gerät mitgenommen; wahrscheinlich werde ich es ihm zur weiteren Behandlung zuschicken.
Mit freundlichen Grüßen und Dank an Ihr Team - Pater Stefan L. - Amsterdam

25.10.2021 Hr. Robert R. und Frau SCH. aus Schwerin (DE) Gehirn OP, Gesichtsnerv, Panikattacken, Lebensquaität

Im Februar 2021 hatte ich eine schwere Gehirn OP. Mitten im Kopf am Hirnstamm waren Einblutungen durch ein geplatztes Gefäß. Diese Einblutungen mussten entfernt werden. Weil diese Einblutungen auf den Gesichtsnerv und andere Steuerteile gedrückt haben, war die Folge eine rechtsseitige teilweise Gesichtslähmung. Nach der OP hatte ich starke Gleichgewichtsstörungen, Sehstörungen, starke Lichtempfindlichkeit und Angst- und Panikattaken stellten sich ein. 7 Wochen Reha und 7 Wochen Angsttherapie folgten nach der OP. Ab September 2021 dann ein Rentenbescheid. Mit meinen 60 jungen Jahren wollte ich diesen Zustand so nicht hinnehmen , für mich ist es so keine Lebensqualität. Ein Tipp meiner Freundin führte mich zum Tesla Zellaktivator.
Ich könnte den ganzen Tag mit dem Gerät arbeiten , so angenehm entspannt ist das für mich. Während der Befeldung fühle ich mich leicht, einfach himmlisch ohne zu übertreiben. Ich habe viel mehr

Lebensfreude, gute Laune, mein Bewusstsein in vielen Sachen hat sich geändert, meine Ehe läuft viel besser, weil ich mich verändert habe - und das nach sage und schreibe 16 Tagen. Ich könnte noch so etliches aufzählen , aber ich glaube das wird zu lang.

28.10.2021, Frau Gabi St. , Sprungelenk am Fuss gebrochen

Ich verwende den Oszillator ständig und meinem Fuß (Sprunggelenk Ende Jänner ausgerenkt und gebrochen) geht es zwischenzeitlich so gut, dass ich nach Korsika verreisen konnte. Ich habe den Tesla mitgenommen und konnte somit bis zu 4-stündige Wandertouren unternehmen. Der krönende Abschluss war eine Küstenwanderung mit 16 km. Eine Leistung, die ich vor den Anwendungen für dieses Jahr als ausgeschlossen gehalten hätte. Nächste Woche habe ich eine OP, um mir das Metall entfernen zu lassen. Der Arzt hat mir eine Dauer von 2 Monate für die Heilung bzw. den Knochenaufbau prognostiziert, aber ich hoffe natürlich, dass es mit Hilfe der Hochfrequenz in Kombination mit den Schüssler Salzen schneller geht. Von Gabi St.

28.10.2021 kleiner Hund am Geniessen



06.11.2021, Heilpraktiker aus Berlin: Zyste am Eileiter

"Habe eine Patientin einmalig 20 Minuten an einer Zyste am Eileiter circa 3,5 cm behandelt. Sie verspürte Wärme noch einige Tage danach. Drei Wochen später gleiche Behandlung, ohne jegliche Wärme Empfindung. Zwei Tage später Untersuchung durch Arzt(Ultraschall)
Zyste ist völlig verschwunden. Andere Seite Eileiter wurde schon wegen Zyste entfernt.
Heute ist Patientin schwanger."

09.11.2021, Frau Luzia B. 77 Jahre alt: kaputte Knie, Schmerzen

Guten Abend Herr G.
Soeben habe ich Ihre Sendung angeschaut und habe etwas Spannendes dazu zu erzählen. Kurz zu mir: ich bin 77 Jahre alt, seit 10 Jahren Nierentransplantiert (Niere von meiner Cousine geschenkt) und habe etliche ‚Baustellen' am Körper (Knie, Rücken, Osteoporose etc.) und trotzdem geht es mir gut und ich bin weitgehend schmerzfrei, weil ich seit zwei Jahren den Celltuner besitze und fast täglich benutze.

Zufällig war ich letzte Woche bei einem Knieorthopäden, weil ich einmal medizinisch erfahren wollte, was mit meinen beiden Knie los ist. Ich habe nämlich ziemliche XBeine und kann schlecht gehen. Also, zuerst musste ich ins Röntgen, danach kam ich zum Arzt, der ja sah, wie ich ging. Er fragte mich als erstes, wie ich meine Schmerzen von 1 bis 10 bewerte. Ich habe gar keine Schmerzen, sagte ich ihm. Ja weshalb ich dann hier sei? Weil ich so schlecht gehen kann, erklärte ich, dabei sah ich auf mein Röntgenbild, das meine beiden Beine zeigte und mich ziemlich schockierte. Also fragte ich ihn, was er dazu meine. Mein rechtes Knie sei eine Katastrophe, Knochen auf Knochen, ohne jede Spur von Knorpel oder so, meinte er, das linke Knie eine halbe Katastrophe. Bei so einem Bild müsse er die Beweglichkeit gar nicht testen, meinte er. Doch, ich wollte das. Es zeigte sich, was ich schon wusste, meine beiden Knies sind voll beweglich, wenn auch völlig kaputt, die Bänder aber einigermassen intakt.
Kurz, er verstand die Welt nicht mehr, meinte, mit so einem Bild würden Patienten auf allen Vieren kommen… Mit dem Celltuner musste ich gar nicht kommen, er meinte, dass ich Weltmeisterin sei im Verdrängen von Schmerzen! ???? Mit Mengen von Dafalgan zuhause, die ich gar nie brauche, aber bei Schmerzen sofort nehmen würde?
Ich habe seine Seite studiert, auf der er versichert, dass in 9 von 10 Fällen nicht operiert werden müsse. Deshalb ging ich hin. In meinem Fall allerdings sah er keine andere Möglichkeit. Dabei preist er spezielle Orthesen an, mit solchen konnte mein Bruder sehr viel besser gehen. Bei mir bringe das nichts, da gäbe es nur Knieersatz. Würden Sie sich ohne Schmerzen operieren lassen? Ich nicht, ich mache weiter mit meinem Zauberstab.
Das alles erzähle ich Ihnen nur, um Ihnen die Wirksamkeit des Celltuners zu bestätigen. Anatomisch kann er mir natürlich die Knorpel nicht ersetzen, aber gegen Schmerzen ist er einfach Spitze!
Ich grüsse Sie herzlich Luzia B.

13.11.2021, WhatsApp Voice Nachricht: Gebärmutter -Operation

Eine Kundin von mir hat eine Unterleibs-Operation gehabt. Die Gebärmutter wurde rausgenommen mit vielen Ablegern, eine riesen Sache. Ich habe ihr gesagt, sie soll nach der Operation vorbei kommen und sich befelden lassen. Sie kommt bei mir auch Floaten. Sie konnte 10 Tage nicht kommen, weil sie so Schmerzen hatte. Nach 10 Tagen kam sie und hat sich den Stab an den Unterleib gehalten. Es wurde so heiss, sie hat es kaum ausgehalten. Sie hat es eine Stunde gemacht und immer wieder die Position gewechselt und viel Wasser dazu getrunken . Dann ging sie nach Hause und hatte unheimlichen Durst und hatte sehr viel Wasser getrunken. Sie hat mir dann als Rückmeldung gemacht, dass am nächsten Tag, ein ekliger Ausfluss den sie gahabt hatte, weg war. Sie kam noch 2 Mal nun ist es ok und die Schmerzen sind weg. Es hat ihr unheimlich geholfen am liebsten würde sie sich das Gerät selber kaufen.

13.11.2021, WhatsApp Voice Nachricht: Pflanzen

Grüsst Dich Arthur, dieser Pflanze „Dipladenia“habe ich den ganzen Sommer nie Dünger gegeben und nur jeden Tag strukturiertes Wasser. Und sie steht jetzt noch drassen. Die anderen Pflanzen Engelstrompeten etc. habe ich alle reingenommen. Aber die steht draussen und sie blüht jetzt noch bei dieser Kälte. Also die ist viel stärker als die anderen Pflanzen und hat Blüten wie sonnst nie.Es ist verrückt.



15.11.2021, Herr Alexander B.: Hund Organ- und Gelenkbeschwerden

Hier ein schönes Beispiel, wie man im Wohnmobil das Wassermatrix Gerät einsetzen kann mit der Flachchantenne. Die benutzen wir sehr regelmässig bei unserem Hund, der im Alter einige Organg- und Gelenkbeschwerden hat. Man sieht es tut ihm gut und man merkt es auch wenn er läuft. Er ist sehr viel fiter. Wir freuen uns dass wir das Privileg haben das schönes Gerät zu nutzen.



22.11.2021, Frau Elisabeth: Rücken, Freundin mit Knochenbruch

Ich finde die Plattensonde genial, damit befelde ich gerne meinen Rücken, mit Kleidung zwischen Sonde und Haut ist es eine wohltuende Wärme.
Meine Freundin hatte einen Knochenbruch am Knie, ich habe die Sonde in einen Waschlappen gesteckt und dann mit einem Schal fixiert, die Wärme hat sie wunderbar vertragen.
Und der Knochenbruch ist schnell verheilt 🙏
Liebe Grüße Elisabeth

23.11.2021, WhatsApp Nachricht

15 Minuten tiefenentspannt geschehen lassen, ganz ruhig liegen geblieben und nicht das spasmische Gehuste / Frieden. Ich bin perplex! Mir auf die Bronchien/Brust gelegt - besser.

23.11.2021, Frau B. Ihre Katzen sind echte Teslafans sind 😊





25.11.2021 WhatsApp, Frau Martha: Blutzucker

Seit ich hexagonales Wasser trinke ist mein Blutzucker gesunken. 🤗

28.11.2021 Frau Meier: Sturz vom Pferd, Ellbogen

Frau Meier stürzte einen Tag zuvor vom Pferd Auf ihren Ellbogen. Konnte sich nicht mehr kämmen oder alleine anziehen. Oben ihre Nachricht einen Tag nach der Behandlung.
Hallo Frau liebe Dr. K. ich bin totoal begeistert von Ihrer Matrix Therapie. Die starken Schmerzen am Ellbogen und erheblichen Einschränkungen in der Beweglichkeit sind nach einem Tag Therapie fast wie weggeblasen. Duschen und anziehen ist wieder ohne Anstrengungen wieder möglich das Spitze dies ging gar nicht mehr. Und ich kann diese Therapie mit der Platte wo ich meinen Arm aufgelegt hatte. Nur jedem ans Herz legen. Echt Mega ich kann es nur emofehlen.

28.11.2021, WhatsApp Nachricht: Bronchialkarzinom, Lungen-, Leber-, Nieren-Metastasen

Ich behandle gerade einen Krebs Patienten, er kommt fast täglich und übernachtet sozusagen in meinem Behandlungsraum stellt dabei immer wieder das Pad an. Irgendwann in der Nacht oder morgens geht er dann. In Tübingen stehen sie Kopf. Haben noch nie so einen Erfolg ihrer Behandlung gesehen. Lungenmetastasen so gut wie weg, Lebermetastase weg, Nierenmetastase kaum mehr auffindbar. Hustet kein Blut mehr schon nach der ersten Behandlung. Ausgang ist ein kleinzelliges Bronchialkarzinom.

03.12.2021 Nachtrag zum 23.04.2020, Herr Peter: Zellerneuerung, keine Brille mehr



Und ich trage seit Mai 2021 keine Brille mehr.

29.11.2021, Frau Sonjy, Herr 75 jährig: Hautkrebs

Guten Morgen lieber Bernard, habe ein tolles Ergebnis zu verzeichnen. Mann 75 Jahre Hautkrebs, habe ihn in einem Zeitraum ca.5/6 Wochen mit unser Hochfrequenz und Grenzschichtwasser behandelt. Anwendung war 2 x die Woche je ca. 1-1,5 Std. Befeldung und das GSW oral 3x zu sich genommen und auf die betroffenen Stellen angewendet. Liebe Grüße Sonja










30.11.2021, Frau B.: Weinsäure, Weingeschmack

Interessant: dieser Wein heisst wie mein verstorbener Ehemann = BACH. Deshalb gekauft (Spanien). Ich habe in die Flasche die Antenne gehängt - x-fach besser = ich habe Sodbrennen auf Wein - Mag aber nur Rotwein und den wirklich besonders - ABER SOWAS VON EINER VERBESSERUNG, gerade was die Säure anbetrifft, gigantisch.



08.12.2021, Frau Dr. Gabriele K.: Fraktur, Hämatom

Ich habe großartige Neuigkeiten:
- Fraktur ist in guter Stellung, daher keine OP nötig falls es so bleibt.
- es wird sehr schnell heiß in Frakturnähe, im Bereich des Hämatoms (blauer Fleck) wird es nicht heiß.
Wir wissen nicht wie es ohne zusätzliche Maßnahmen wäre, aber definitiv bin ich von dem Fortschritt begeistert.

15.12.2021, Frau Susanne von O.: Beim Hund Magen Darm , Arthrose, Wirbelsäule

Liebe Frau von O., ich könnte nicht mehr zustimmen, dass das Gerät Gold wert ist, ich benutze es für mich und Candy wirklich intensiv und habe mir nun auch die flache Sonde geleistet, was einfacher und auch effizienter ist für manche körperstellen. Candy legt sich da, wenn sie sich **Magen Darm Beschwerden** einfängt, liebend gern mit einem Handtuch drauf … und der Bauch beruhigt sich schnell .,. In Verbindung mit zunderschwamm Pulver ist sie schnell in ne ohne Medikamente wieder auf den Pfoten 🐾 . Ich behandle sie auch mit schönen Ergebnissen Zu **Arthrose Beschwerden**, das ist insgesamt viel besser geworden auch wenn's nass und kalt ist … leider sind bei ihr im Frühjahr Probleme mit der **Wirbelsäule** hinzugekommen, aber auch hier hilft die Behandlung gegen **Schmerzen** … und ich hoffe auch, dass sich das Gewebe wieder neu aufbauen wird, mittelfristig ..
Für mich habe ein tolles Ergebnis mit den **Venen** meiner Beine erzielt .. kein Anschwellen mehr, keine sichtbaren Adern oder Besenreisser mehr .. und der erste Winter seit 10 Jahren wo ich meine Beine nicht spritzen lasse weil alles ok ist .. meine behandelnde Venenärztin sagte das Problem sei bei mir chronisch und genetisch - und nach 9 Monaten regelmäßiger Behandlung gibts kein Problem mehr … super super glücklich

15.12.2021, Frau Susanne von O.: Schnupfen, Halsweh, Hautprobleme

… und dann setze ich es natürlich ein gegen Anflug von Schnupfen, Halsweh, verspanntem Nacken oder müden Augen vom Computer, punktuelle Probleme an der Haut .. und es wirkt kleine Wunder.
Ich denke so oft daran als sie mir das Gerät ans Herz gelegt haben und bin täglich super dankbar dafür … es ist einfach nicht mehr wegzudenken 😊 Ich hoffe auch bei Ihnen geht alles gut? Alles Liebe und eine recht schöne Adventszeit!

19.12.2021 Frau Claudia T.: Grippe, Haarwuchs, schmerzender Oberbauch, Doppelkinn

Schön! 👍👏👏👏
Wir hatten kürzlich"Corona". Also eigentlich einen ganz normalen grippalen Infekt. Wir haben uns stundenlang befeldet. Irgendwie wurde jedes Organ durchgearbeitet.
Jetzt wachsen bei meinem Mann die Haare wieder, der schmerzende Oberbauch ist weg, das Doppelkinn ist weg und Ideen und Lebensfreude sind wieder da. Wir sprühen täglich zusätzlich Magnesiumöl auf und entgiften auch noch mit Zeolith.
Wir sind so unglaublich dankbar, dass wir den Oszillator haben dürfen!🙏

26.12.2021, WhatsApp Voice Nachricht, Herr Daniel: Gallensteine

Danke dir Arthur. Ich weiss nicht ob du dich noch erinnern kannst, aber ich hab dir vor ca. zwei Jahren gesagt, dass sie bei mir Gallensteine gefunden haben und zwar einige. Und mein Hausarzt hat ja damals gesagt, dass ich zur OP muss, dass das raus muss. Und da hatten wir ja noch telefoniert, ich hatte ja damals schon den Vitalisierer, da hast du mir ein paar Tipps gegeben. Und die sind tatsächlich weg! Es hat aber zwei Jahre gedauert, mit täglicher, kontinuierlicher Behandlung, Ausleiten und Zeolith etc., aber seit Februar 2021 sind sie weg. Und es war ganz interessant, dass es nach und nach, sind die nicht kleiner geworden, sondern dass wurde wie Griessbrei. Und dann konnte ich so doch irgendwie ausscheiden. Jetzt sind sie weg, ich bin wieder sauber.

26.12.2021, WhatsApp Voice Nachricht, Herr Daniel: Katzen

Was ich dir auch sagen kann, sind die Langzeiteffekte meiner zwei Katzen. Die bekommen jetzt schon jahrelang gutes und strukturiertes Wasser, ja auch gefiltertes Wasser und werden mehrmals in der Woche behandelt. Es ist halt bei Katzen so, dass man die einfach in den Arm nehmen und da behandeln kannst. Die müssen da einfach irgendwo ruhig liegen und das auch machen lassen wollen und es klappt nicht an jedem Tag, aber mehrmals die Woche. Aber wenn ich mir anschaue, die Älteste, die ist jetzt 16 Jahre alt und waren auch schon beim Tierarzt und haben sie mal durchchecken lassen und die ist topfit! Die hatte ja schlimmen Haarausfall… das ganze Fell ist nachgewachsen, da hab ich dir auch einen Erfahrungsbericht geschickt, aber wenn ich mir das anschaue, wie fit die ist und wie schlank. Ich vitalisiere ja auch immer ihr Nassfutter, auch das von meinem Kater, der ist zwei Jahre jünger und ist so topfit. Aber sie gerade mit 16 Jahren, das ist schon ein sehr gehobenes Alter und die hat gar nichts.
Ihre Zähne sind tiptop, das ist der Wahnsinn und ihre Vitalität… es hat sich kaum was geändert.
Auch der Tierarzt hat gesagt, „Wahnsinn" der sieht man gar nicht an das die 16 Jahre alt ist. Das hat schon Langzeitwirkung auch bei Tieren. Wirklich krass.

26.12.2021, Herrr Erich S.: Geldrollenbildung, Blutwerte Dunkelfeldmikroskopie

Ich habe das Gerät seit gut einem Jahr im Einsatz verwende es regelmässig. Befelde mein Wasser, hexagonales Wasser, natürlich auch regelmässig. Und jetzt hatte ich die Gelegenheit, vor wenigen Tagen, mich zu einer Dunkelfeldmikroskopie zu unterziehen. Das hatte ich schon vor einem Jahr schonmal gemacht und da hatte ich „Geldrollenbildung", da war das Blut nicht so gut. Und jetzt, sieht man auf den Fotos, nach einem Jahr Therapie mit dem Tränklergerät sieht man schon eindeutig, das Blut ist in Ordnung. Ich habe aber an dem Tag, bis zur Untersuchung, weder was gegessen noch was getrunken, ich wollte ganz einfach sehen, wie das ausschaut, wenn man eine Nacht und einen halben Tag nichts zu sich nimmt und das war das Bild von vorher, dann hab ich nach der ersten Blutabnahme 2 x 1/4 Liter hexagonales Wasser, was ich mitgenommen hatte, getrunken, dann haben wir so etwa 10 – 15 min., eher 10 min, gewartet und dann haben wir nochmals Blut abgenommen. Und das zweite Bild zeigt das „Nachher", wo man genau sieht, dass diese leichten Verklebungen nicht mehr sind. Da war sogar die Therapeutin begeistert, so was hatte sie auch noch nicht gesehen, dass das so schnell wirkt. Und wie man sieht, grundsätzlich, das Blut ist auch schon vor dieser Dunkelfeldmikroskopie, jetzt vor wenigen Tagen, war das auch schon super in Ordnung. Die, die sich mit der Dunkelfeldmikroskopie auskennen, mit dieser Art der Untersuchung, die werden das natürlich besser bewerten können. Man sieht da im Blut keine Dinge drin sind, die da nicht reingehören und auch die Qualität, der energetische, sieht man auch ganz super.
Ja, ich hoffe das reicht. Wenn es noch Fragen gibt, gerne, schickt sie mir und ich werde sie gern beantworten. In dem Sinne alles Liebe und Gute. Frohe Weihnachten. Schön das es euch gibt und ohne euch gäbe es das Gerät nicht. Alles Gute.

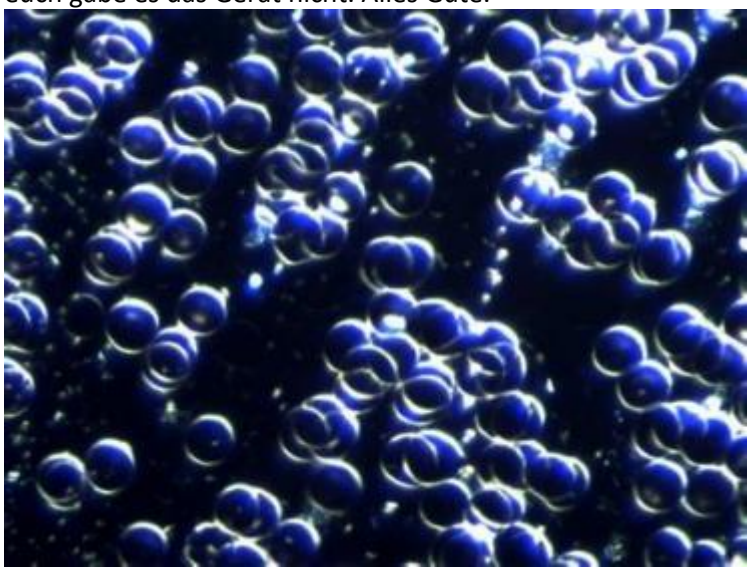

Danach:

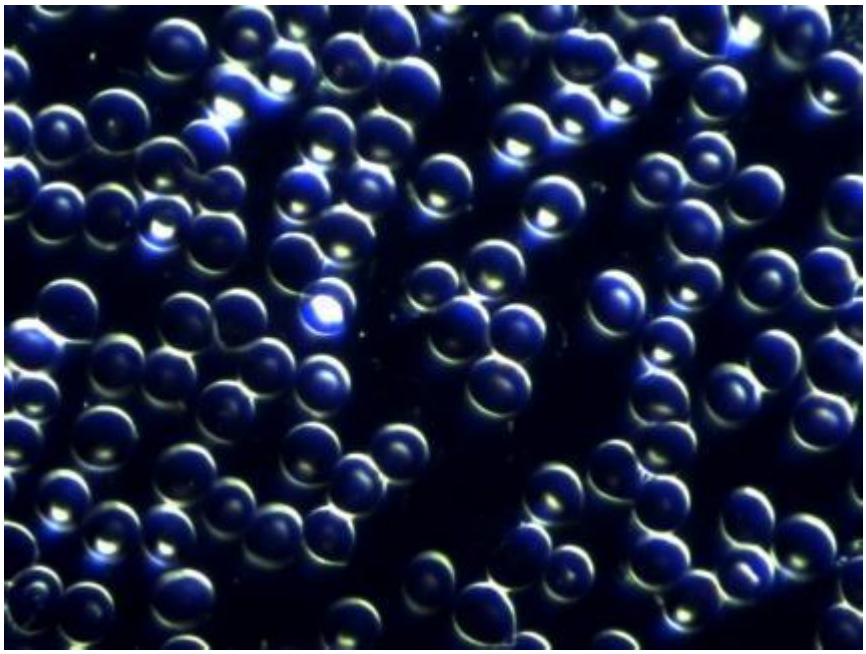

ca. 10 Minuten nach 250 ml hexagonalem Wasser

Noch ergänzend:
Ich lebe auf den Azoren und hab das Gerät mit und behandle mich damit, weil die Erstversorgung nicht wirklich gut ist. Da hab ich mir gedacht, in einem Fall des Falles behandle ich mich damit. Zusätzlich zu der Wasseraufbereitung habe ich es zusätzlichen in Verwedung, wenn ich beim Hochseeangeln mal Zerrungen hab, behandle ich erfolgreich oder kleine Schnittverletzungen die halt immer wieder passieren. Überwiegend mechanische Dinge und da funktioniert das sehr sehr gut. Wenn ich einmal Halsweh hab, ist das eine zweimalige Behandlung und dann ist es erledigt. Im Grossen und Ganzen habe ich dort noch keine Krankheit bekommen, wo irgendwie akut gewesen wäre. Bei den gesagten Sachen funktioniert es super super gut. Das wollte ich noch ergänzend sagen.
Zur Wasseraufbereitung selbst: Also in Österreich haben wir sehr schlechte Wasserwerte so 395-398 ppm, wobei der Grenzwert bei 400 ppm liegt. Der wird seit Jahren immer wieder raufgeschraubt, der war mal bei 100 ppm, jetzt ist er schon bei knapp 400 ppm. Das wird mit einer Umkehrosmose-Anlage gefiltert auf knapp unter 40 ppm und dann wird es hexagonal gemacht mit dem Gerät, die gleiche Umkehrosmose-Anlage habe ich auch auf den Azoren, dort haben wir aber gutes Wasser, d.h. aus der Leitung haben wir etwa 70 – 75 ppm und dort filtere ich es runter auf fast 0-2 ppm, was selten ist und dann wird das Wasser auch hexagonal gemacht. Davor wird in beiden Ländern kommt von einer angesetzten Salzsole von Himalayasalz kommt ein Tropfen auf eine Literflasche und danach wird es befeldet und so wird mein Wasser befeldet. Nur zur Information, wie ich das mache.

29.12.2021 Frau Julia H.: Knie, Meniskus, Steißbein Fistel, Warzen

Hallo Frau R., Vielen lieben Dank der Nachfrage.
Ich befelde mein Wasser und ab und zu befelde ich mich, aber nicht täglich…
Ich würde sagen, mein Stuhlgang ist regelmäßiger und die Schmerzpunkt-Befeldung
(Kreuz, untere Lendenwirbel reiben innen aufeinander, durch Hohlkreuz)
(Knie, Meniskus angerissen) tut gut.
Was mich aber tatsächlich überzeugt hat war Tim's Geschichte. Unser Sohn Tim, hatte damals eine Steißbein Fistel die er befeldet hat. Die Wunde ist gut (schneller wie sonst) verheilt, aber das eigentliche Phänomen waren seine Warzen an der Hand, die eigentlich operiert werden sollten, aber erst wenn die offene Wunde am Steißbein verheilt gewesen wäre. Er hatte den Stab in der Hand und befeldete seinen

Steiß und seine Warzen an der Hand sind Weg gegangen. Das hatte dann auch meinen (skeptischen) Mann beeindruckt. 😀 Viele Grüße Kommen sie gut ins neue Jahr. 😘 Julia H.

29.12.2021, Herr Robert B.: Rheuma, Krebs im Unterleib, Schmerzen

Hallo Frau R. Also ich kann nur sagen dieses Gerät ist jeden Cent wert. Ich hatte in den letzten Jahren gesundheitlich viel Pech, hatte immer starke Schmerzen und musste starke Medikamente nehmen (Rheuma usw). Und kein Arzt der helfen konnte (Die wissen gar nichts wenn sie mich fragen).
Ich nehme keine Medikamente mehr. Mein Arzt kann das nicht glauben aber ich verrate ihm nichts. Auch bei meiner Frau ist alles gut die wurde zwei mal operiert (Krebs im Unterleib) seit wir das Gerät haben gibt der Ruhe. Auch in unserem Umfeld gibt es nur positives zu berichten. Würde es jederzeit wieder kaufen. Und wir empfehlen es auch fleißig weiter. Nur bei einem Problem hilft es mir nicht. Ich habe einen Hörverlust am rechten Ohr. Die Ärzte sagen es wäre Morbus Meniere. Die Symptome passen. Da hatte ich leider noch keinen Erfolg mit dem Gerät. Viele Grüße Robert B.

29.12.2021, Frau Ingeborg Sch.: Wohlbefinden

Hallo Frau R., leider nicht so wie ich mir das mit dem Laufen und der Belasstung meines linken Beines vorgestellt habe. Ich Befelde ja nun schon über 1 Jahr, täglich, meinen Körper.
Am Anfang ca. 45 Minuten, jetzt schon eine ganze Weile bis zu 2 Stunden. Mit der Flachantenne ist das super, weil man dann eine größere Fläche Befelden kann. Ich höre da auf mein Inneres Gefühl was Vorang hat. Leber, Nieren, Unterleib und Narbel ist immer dabei. Das tut mir auch sehr gut und ich möchte das auch nicht missen. Das ist das was ich bis heute sagen kann. Ich wünsche Ihnen von Herzen alles Gute für das Jahr 2022 vor allem Gesundheit.
Liebe Grüße Ingeborg Sch.

01.01.2022, Frau Marija, Voice Nachricht, älterer Herr: Wasser Ansammlung in Lunge

Hallo Arthur, Hier noch ein Erfahrungsbericht: Ein älterer Herr hatte ganz extrem Wasser auf der Lunge, (siehe Fotos) man weiss nicht genau warum, aber es trat auf jeden Fall nach der Impfung auf, denn er hat sich geimpft. Möglicherweise hängt das mit zusammen, vielleicht auch nicht. Wie auch immer, das Wasser hat isch wunderbar zurückgebildet. Da wurde zwar auch noch ein Schlauch gelegt und auch da hat man auch währenddessen befeldet und so schön hat sich das entwickelt. Ok, tschau.

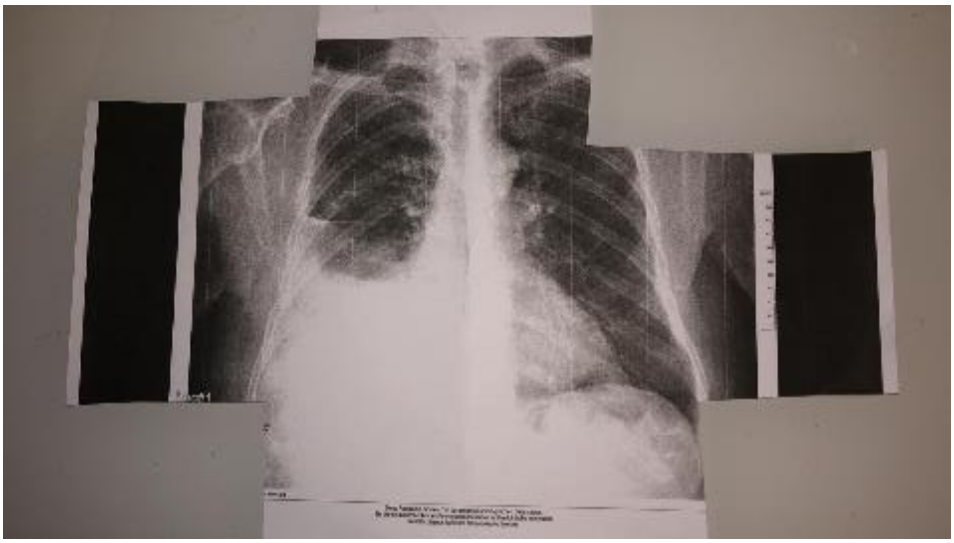

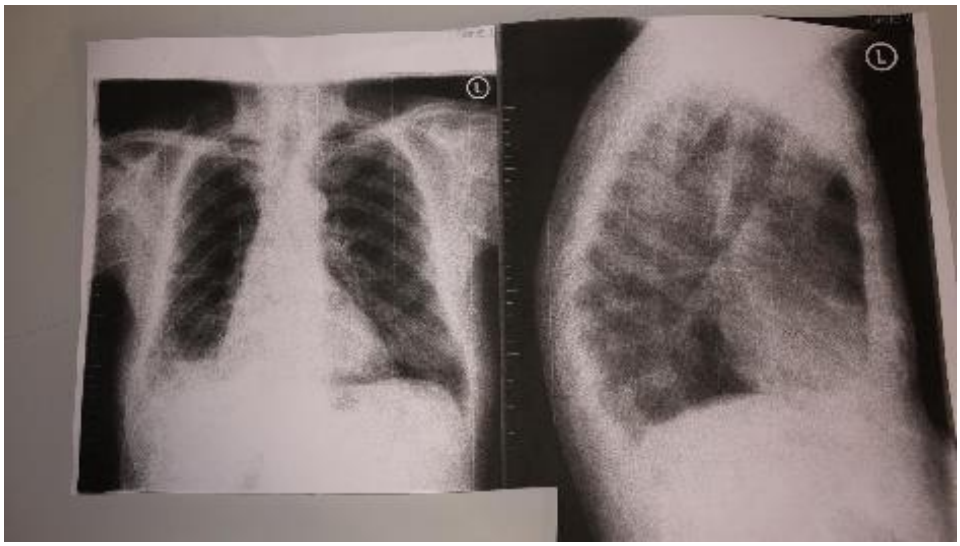

03.01.2022, Frau Manuela: Zeigfingerentzündung, Warze, Mittelohrentzündung

Hi Sarah, meine beste Erfahrung mit dem Tesla war, als sich mein Zeigefinger entzündet hatte. Ich hatte am Tag davor ein paar Kilo Äpfel geschält und klein geviertelt, um Apfelmus herzustellen. Am Tag danach spürte ich einen leichten Schmerz beim Einschlafen. Als ich aufwachte war der Finger dick angeschwollen, ich konnte ihn nicht mehr abbiegen und er schmerzte sehr. Schon nach der ersten Behandlung von 20min konnte ich ihn wieder mehr bewegen. Ich behandelte den Finger Tage, je 2mal zu 20min und die Schwellung und der Schmerz gingen von mal zu mal mehr zurück, sowie die Schwellung auch.
Weiteres hatte ich in der Kniekehle eine Alterswarze (nehme ich an, es sah so aus wie ein hautfarbenes Muttermal). Da ich regelmäßig die Lymphbehandlung mache, befeldete ich ohne darüber nachzudenken auch diese „Warze“ und eines Tages fiel sie von selbst ab.
Meine Freundin hatte Mittelohrentzündung. Nach einer Behandlung war sie schmerfrei.
Alles Liebe und einen guten Rutsch in ein gesundes, glückliches neues Jahr. Manuela

02.01.2022, Herr Dr. med. Hobbach: destruktive Situationen im Kieferknochen, Zellenmilleu sauer auf basisch

Ja ein schönen guten Mittag lieber Arthur, Ich darf auf dem Weg hier ganz herzliche Neujahrsgrüsse weitergeben und auch eine grosse Dankbarkeit für Alles letztes Jahr passiert ist und passieren drufte. Was ich immer und immer wieder erleben darf ist, wie dieser Zelltuner wirklich ein tolles Werk vollbringt. Und natürlich auch die Aufmerksamkeit erstrecht in die Richtung zu gehen und zu schauen was für alternative Schritte kann man weiter gehen, um eben hier in seine Mitte, in seine Gesundheit, in seine, wie sagen wir Mediziner gern, Homöostase zu kommen.
Ganz kurz eine Rückmeldung auf den Link mit dem Ozongerät. Dieses Ozongeräte haben wir schon sehr sehr lange im Dienst. Vorallem und ganz besonders, richtig, wie solch ich sagen, gamliche und destruktive Situationen im **Kieferknochen**, den operiert und dann dementsprechend das rein und dann kann man auch gleich aufbauen und implantieren. Das heisst wir verändern hier vor Ort dieses Zellenmilleu, nicht nur auf sauer auf basisch, sondern einfach auch durch eine unglaubliche Vitalität. Wir nehmen den schon Jahre im Zusammenspiel eben mit dem Zellentuner und die Kombination da draus ist wirklich, ja, wir wollen nicht mehr anders damit arbeiten. Es ist auch etwas was im SdS so auch gelehrt wird, das war ganz interessant, Dinge zu entdecken die, wie soll ich sagen, ja schon in jetzt langer Erfahrungssituation ihr positives zeigen. Leider haben die noch nicht den Zelltuner vor Ort, aber da sind wir dran. Da hab ich auch den lieben Jürgen Ammann auf die Fährte gesetzt und dass man hier auch dieses Thema impliziert und erstmal in der Chatgruppe vorstellt und dann eben auch, dass es dann vielleicht doch in das Thema der biologischen Zahnmediziner noch mal anders in das Bewusstsein

kommt, weil ich absolut davon überzeugt bin und glaube, dass das es auch ein ganz ganz wichtiges Tool ist um vorwärtszukommen. Ok, ich sage erstmal ganz liebe Grüsse, alles Gute und freue mich auf alles weitere, auch was da unterumständen in Mallorca entstehen darf. Wenn ich es mir wünschen dürfte fürs neue Jahr ist, dass man da sich nochmal im direkten Kontakt ausstauschen darf, um eben den Dingen eine Zukunft, ein Impuls und eine Energie verleiten kann. In diesem Sinn, ganz liebe Grüsse.

03.01.2022, Pflanze schwarze Susanne



Diese wunderschöne schwarze Susanne wurde nur mit hexagonalem Wasser gegossen.

04.01.2022, Frau Ines Riesen: Neurodermitis, Ellenbogen-Verletzung, Laser-Hautverletzung, Darm, Hallux

Hallo Frau Roos, vielen Dank für die Anfrag oder Nachfrage.
Also es ist so, dass ich ja prinzipiell, bin ich ein sehr gesunder Mensch, also ich achte auf Gesundheit sehr sehr, hab so Kleinigkeiten, was mich schon seit 20, fast 30 Jahren begleitet ist Neurodermitis, die immer mal kam und ging, Jahre lang dann nicht hatte, durch Ernährung und so weiter. Also das ist in mir, da hab ich jetzt die Erfahrung gemacht, dass ich nachdem ich das Gerät hatte, seit dem trinke ich nur noch hexagonales Wasser und befelde mich ab und zu, also mehr am Wochenende, manchmal am Abend, manchmal früh eine Stunde vor der Arbeit, aber ich denke das ist schon recht viel. Also ich mach manchmal schon immer mal jede Woche mehrfach. Mehr oder weniger zwischen ein und zwei Stunden. Manche Tage auch gar nicht, aber das geht schon so. Ja also, was hab ich erlebt: Neurodermitis z.B. war ich sehr sehr erschreckt, dass ich 14 Tage nach dem ich das Gerät hatte, dann komplett an den Beinen wieder das ausbrach und zwei Monate sehr jetzt üppig hatte, und auch zum Arzt gegangen bin, hab wieder Kortison verscheiben lassen, ich es nicht verstand. Aber meiner Kenntnis bisher so war, dass auch eine Entgiftung des Körpers stattfinden muss, und ich das schon mal im Alter von 30 hatte, nachdem es 6 Wochen schlimmer wurde und dann übernacht weg war, damals. Ja und jetzt hab ich im Prinzip das auch so weiter gemacht, mich dezent ernährt, sowie immer, nicht grossartig umgestellt, da ich eh schon aufpasse, ja, Wasser weiter getrunken, befeldet und so weiter. Und plötzlich ist es tatsächlich weggegangen und jetzt habe ich diese Erscheinungen an den Beinen nicht mehr, es ist weg. Würd ich jetzt mit diesem Gerät und der Entgiftung zu schreiben. Ja, ich nehme natürlich auch Glutathion und Vitamin D und solche Sachen halt. Aber das mach ich schon seit einem Jahr. Gut, das hat sich jetzt gegeben und das schreibe ich dem Gerät zu.
Das Andere war das ich akut damals im rechten Arm im Ellenbogen den Arm nicht anwickeln konnte. Das hatte ich das 3. Mal, das war mal durch eine Verletzung durch den Umzug, ich denke mechanischen Reiz und dann immer wieder aufgeflammt, konnte ich mir nicht erklären. Das war sehr furchtbar, das war im September 2021 ganz schlimm, das war der 1. Punkt den ich befeldet hab und da hab ich nur 3 Mal eine viertel Stunde und dann war das wie aus dem nichts verschwunden. Und dann hab ich das plötzlich nicht mehr beachtet und nach einer Woche war das dann weg. Also perfekt, ich kann den Arm ganz normal bewegen, ja, es ist sehr sehr schnell geheilt. Das Andere, ich habe eine Verletzung durch einen Laser, als ich mir was im Gesicht wegmachen lassen habe, einen kleinen Punkt, und ich meine das war zu stark eingestellt und da schuppt sich die Haut immer so furchtbar und da leide ich sehr darunter. Da behandle

ich permanent noch und es ist noch da, also ich denke eine Fläche von 1 x 1 cm eine Stelle die gereizt ist und die Haut komplett kaputt gemacht wurde durch Laser, das kann nicht übernacht heilen. Da befelde ich jeden Tag so 5 – 10 min. Das tut mir gut. Und denke ist schon etwas besser, aber das braucht bestimmt ein Jahr. Bis sich da die Haut komplett erneuert hat. Das ist ja sozusagen ein kleines Wundergerät, aber kein Zaubergerät.
Ansonsten fühle ich mich danach immer fit, definitiv. Schwärme und gebe die Erfahrung so weiter und bin froh, dass ich das Gerät allein hab und nicht mit jemandem zusammen, weil ich es so täglich einsetzen kann und ich auch das Wasser befelde.
Und auch das mit den Schüsslersalzen mache ich auch und integriere das auch und trinke das Wasser. Im Allgemeinen bin ich ein fitter und gesunder Mensch, bis auf die genannten Sachen.
Das mit der Platte(Flachsonde); Haut, hat ja auch mit dem Darm eine Verbindung; und damit befelde ich so grossflächig meinen Darm immer mal so eine viertel bis halbe Stunde und erhoffe mir da auch, dass das zusammenhängt und ausheilt. Ich hab mich schon immer für Medizin interessiert und damit beschäftigt, so dass ich weiss, dass das zusammenhängt Körper, Geist, Haut, Darm, Wasser sowieso. Ja, das ist so mein Erfahrungsbericht.
Mein Hallux, ja da befelde ich meinen Fuss, ab und zu, es tut nicht weh, aber ist halt da. Da weiss ich noch nicht, das ist ja auch eine langwierige Sache bis sich da was tut. Knorpelaufbau dauert ja auch und Ausrichtung, naja, da wüsste ich gerne wie ich das mach, aber nehm ich die Platte (Flachsonde) und kann meinen Fuss drauf stellen bzw. die Antenne da zwischen die Zehen.
Ich musste auf Arbeit jeden Tag einen Test (Corona) machen, die anderen waren immer wieder krank und ich bin gesund und fit, kein Schnupfen, kein Husten. Ich befelde auch jeden Morgen rundum den Kopf, vorallem die Zirbeldrüse, der wichtigste Punkt überhaupt, die Ohren, Hals, Chakren, Stirn, Schläfen und ein bisschen die Lymphdrüsen am Hals. So gehe ich dann zu Arbeit und das tut mir gut. Ich bin fit und gesund, kein Husten, kein Schnupfen, kein Garnichts, absolut topfit. So das, wars von mir und ich wünsche Ihnen ein schönes Silvesterfest, kommen Sie gut rüber. Ich hoffe Sie sind gesund und ja, ich rühre mich bestimmt mal wieder, klar, im neuen Jahr. Ich wünsche Ihnen alles alles liebe von mir und ganz lieben Dank für die Nachfrage. Bis bald.

01.01.2022, Regina & Ralf: Hund reagiert

"Herr St. ich möchte kurz berichten das wir begeistert sind und der Tesla Oszillator täglich im Einsatz ist. Am deutlichsten zeigt es unser Hund, denn in der Regel sucht er das Familienmitglied auf welches sich gerade befeldet um direkt mit anzudocken ;-) Dabei hält er es auch in recht unbequemen Stellungen aus. Vielen Dank und ein angenehmes Wochenende wünschen. Regina & Ralf

04.01.2022, Herr Henry St.: Fersensporn, Schmerzen

Regina:
Guten Abend, gibt es Erfahrungen in der Gruppe mit Befeldungen der Fersen bei Schmerzen unklarer Herkunft, möglicherweise eine Heilungsphase im Bereich der Knochen?
Alfons E:
Guten Abend, ja ich habe sehr gute Erfahrungen mit Fersensporn/Unklare Schmerzen mit dem Tesla Oszillator gemacht. Ich benutzte die Flächen Antenne.
Je 15 Minuten-Innenseite, dann Außenseite und dann noch von unten. So habe ich 2x innerhalb einer Woche befeldet.
Resultat: Schmerzen waren/sind weg. 👍
Regina:
oh vielen Dank für die Rückmeldung. Das ist gut zu wissen, denn meine Beschwerden sind schon seit ca. 3 Monaten. Schon viel versucht, auch Schüssler Salze.
Die Fläche Antenne habe ich noch nicht (ist aber bestellt) und bisher nur mit der Sonde befeldet. Teilweise mit anfänglichen Schmerzen dabei. Heute eine ganze Stunde, je länger desto weniger wurden die Schmerzen bei der Befeldung. Danach aber wie gewohnt schmerzhaft.

06.01.2022, Frau Gabi St.: Metallentfernung nach Luxationsfraktur Sprunggelenk

Hallo Herr K., ich habe leider nur Fotos vom angeschwollenen Fuß 2 Tage nach der OP gemacht. inzwischen gab es Komplikationen, da ich mir **einen Krankenhauskeim** eingefangen habe. Die Wunde hat sich 12 Tage nach der OP entzündet und eiterte. Ich bekam starke Antibiotika und wurde mit Gips 10 Tage ruhiggestellt. Leider habe ich weder Fotos von der entzündeten Wunde noch vom Istzustand, als ich den Gips letzten Mittwoch (22 Tage nach OP) wegbekam. Die Narbe war trocken hat aber alles andere als schön ausgeschaut.
Das Ergebnis von gestern Abend (28 Tage nach der OP), nachdem ich 1 Woche lang morgens und abends die Salbe und 1 Mal täglich den Oszillator angewendet habe, habe ich erneut abgelichtet.





Es geht mir zwischenzeitlich richtig gut. Ich kann nun wieder ausgiebige Spaziergänge mit meinem Hund und auch Sport machen. Das aktuelle Foto von soeben ist 2 Monate nach der OP. Herzliche Grüße Gabi St.



06.01.2022, Frau Sandra P.: Milchstau, Brustentzündung

Hallo Fr. Gabriela B. danke Ihnen auch ein gesundes 2022.
Wir haben durchweg gute Erfolge. Meine Freundin hatte am 2.12.2021 entbunden und vor kurzem einen üblen Milchstau. Die Hebamme sagte sie muss wg Fieber ins Kkh und Antibiotika holen.
Hab ihr das Gerät 1 Nacht überlassen. Gleich bei der ersten Befeldung ist die Milch nach ca 10 Min raus gelaufen... am nächsten Tag kein Fieber, Knoten weg, Rötung weg und stillem war kein Problem.

Ich bin jetzt gespannt was mein Arzt sagt. Sitz gerade im Wartezimmer. Jetzt wächst die Babymaus sehr...3.5 wochen noch. Wenn das Baby da ist melde ich mich...Wenn alles gut ist bekommen Sie ein Foto vom ersten "Befeldungsbaby" 🥰🥰🥰🥰 Sandra P.

09.01.2022, Herr Bernard, Voice Nachricht: Sturz von der Leiter, Prellungen, Stauchungen

Hallo, ich wollte einen Erfahrungsbericht persönlich von mir überbringen. Ich hab gestern als letzte Amtshandlung bei mir im Harz in der Firma den Bewegungsmelder abbauen wollen. Der hing so ca. 3.50 - 4 Meter Höhe und wir konnten die Leiter nur sehr schräg anstellen und deswegen hat die Christiana den Fuss vor die Leiter gehalten damit die Leiter nicht wegrutscht. Dann ist mir leider dieser Bit umd das abzuschrauben runtergefallen. Die erste Reaktion von Christiana war diesen aufzuheben und hat den Fuss von der Leiter genommen. Die Leiter ist dann weggerutscht und ich bin dann aus relativ grosser Höhe herutergeknallt. Ich hatte beide Knie offen Arme etc überall starte Prellungen und Stauchungen. Die erste Stunde ging dann noch (da ist noch die Schockwirkung da). Dann hab ich gemerkt wie sich dies dann zugezogen hat. Dann konnte ich irgendwann die linke Hand gar nicht mehr bewegen, mein rechtes Knie nicht mehr aufsetzen und hab gemerkt wie der ganze Rücken dicht gemacht hat. Der Nacken usw. ich kenn das von früheren Sportverletzungen. In der Regel ist es so, dass es dann immer mehr manifestiert. Am nächtsen Tag steht man auf und kann sich gar nicht mehr bewegen. Dann bin von Ostrode nach Söltau gefahren. Diese 2 Stunden Fahrt war echt die Hölle. Ich wusste schon gar nicht vohin mit meinem Arm. Mir hat alles wehgetan. Der Rücken hat sich zum Teil verkrampft. Ich war echt froh als ich angekommen bin. Dann habe ich 2 ½ Stunden lang mich befeldet natürlich direkt erstmal die Knie, die Handgelenke, Ellbogen überall wo ich draufgeknallt bin. Auch im Gesicht, da ich auch auf den Kopf gefallen bin und mit dem Kinn auf die Leiter aufgeknallt bin. Die Christiane hatte dann meinen ganzen Nacken und den Rücken befeldet und siehe da ich bin heute aufgestanden. Nicht so wie man das sonst kannte bei solchen Verletzungen, dass man sich überhaupt nicht mehr bewegen konnte und es einem überall weh tut. Dies ist überhaupt nicht der Fall. Also ich kann mich ganz normal bewegen. Das einzige was noch ein bisschen mehr weh tut ist das linke Handgelenk. Dies war auch am Schlimmsten. Aber ansonsten geht mir richtig ganz normal gut. Also es ist echt der Wahnsinn was dieses Gerät jetzt in mir über Nacht bewegt hat. das ist echt der absolute Hammer. Dies wollte ich Dir als Rückmeldung noch mal durchgeben.

09.01.2022, Herr Marko: ältere Frau mit Zugenkrebs

Heute muss ich Ihnen mal was Schönes erzählen! In Muttis Handinnenflächen bilden sich von Zeit zu Zeit riesige Blasen, bei denen sich nach einiger Zeit die Haut ablöst. Sie hat den Generator benutzt und siehe da: keine Blasenbildung, alles blieb heil. Und heute waren wir beim Onkologen zur Blutuntersuchung und was soll ich sagen, ihre Nierenwerte sind so gut, wie seit Jahren nicht mehr. Die übrigen Werte auch besser als man das nach Chemo und Bestrahlung erwarten würde. Ihre Zunge war durch die Bestrahlung ziemlich entzündet und wird nun nach der Befeldung zusehends besser. Ich bin erstaunt und hocherfreut. Jetzt hoffe ich, dass der Tumor auch noch vollends verschwindet. Einen schönen Abend noch ! 💁‍♀️✨

12.01.2022, Frau Carmen W.: schmerzende geschwollene Gesichthälfte, Zahnentzündung

Liebe Carmen! Hier mein Statement: Am Morgen des 30.12.21 wachte ich mit einer zum Bersten geschwollenen rechten Gesichtshälfte und fürchterlichen Schmerzen auf. Der Blick in den Spiegel entsetzte mich, denn ich sah aus wie ein Monster. Die Schmerzen waren so schlimm, dass ich Schmerzmittel nehmen musste, und zudem beschlossen habe, am nächsten Tag zu einem Notzahnarzt zu gehen, denn meine Vermutung war, dass es sich nur um meinen **entzündeten Zahn** handeln kann, der zwei Wochen zuvor von meinem Zahnarzt schmerzbehandelt wurde. Mit meinem Zahnarzt war ausgemacht, dass der Zahn im Januar raus muss. Glücklicherweise durfte ich noch am Abend des 30.12. den Wasserenergetisierer von Carmen kennenlernen. Carmen war auch so nett und gab mir das Gerät mit nach Hause, so dass ich mich an diesem Abend noch ein paar Mal selbst damit behandeln konnte.

Schon am nächsten Morgen, war die Schwellung zur Hälfte zurückgegangen, und die Schmerzen waren weit geringer, so dass ich ohne Schmerzmittel auskam. Den Besuch bei einem Notzahnarzt strich ich aus meinem Plan, stattdessen behandelte ich mich mehrmals im Laufe des Tages mit dem Wasserenergetisierer. Die Schwellung ging im Laufe dieses 31.12. immer mehr zurück, die Schmerzen waren kaum noch wahrzunehmen, und Silvester mit Freunden somit auch gerettet, entgegen meiner Befürchtung. Auch an den folgenden Tagen behandelte ich mich dreimal am Tag mit dem Wasserenergetisierer, und bereits im Laufe des 2.1. wurde ich völlig beschwerdefrei, keine Schwellung und auch keine Schmerzen mehr, und dieser Zustand hält weiterhin an. Ich bin begeistert!! Ich habe daher beschlossen mich weiterhin einmal oder zweimal am Tag mit dem Wasserenergetisierer zu behandeln, jetzt mal bis zu meinem nächsten Zahnarzttermin am 25.1., und bin schon sehr gespannt darauf, ob mein Zahnarzt meint, dass der Zahn immer noch raus muss, oder doch nicht.
Strukturiertes Wasser habe ich nicht getrunken. Von Carmen

12.01.2022, Frau Carmen W.: Knoten in der Brust

Guten Morgen Frau R., noch ein kleiner Nachtrag: Ich hatte mir das Gerät gekauft, nachdem ich mit einem geborgten Gerät einen Knoten in der Brust weg bekam. Ich hatte mich 8 Wochen lang jeden Tag 2x mit 2-3 Durchgängen behandelt. Parallel dazu hab ich mir das geistige Thema angeschaut... Nach 8 Wochen war alles weg. Einen Arzt habe ich gar nicht erst aufgesucht. Von Carmen W.

13.01.2022, Voice Nachricht Hr. Marco von Energiemesszentrum: Phasenwinkel

Ich hatte gestern ein Gespräch mit einer Bekannten, die ein Sportstudio hat. Dort hat sie eine Tanita Waage (Körperanalysewaage), welche auch den Phasenwinkel feststellen kann. Der Phasenwinkel ist ein Parameter zur Einschätzung der Gesundheit der Zelle; je grosser der Phasenwinkel, desto wiederstandsfähiger und gesünder ist die Zellenmembrane.
Die Bekannte hat einen Zelltuner, den sie bei sich auch im Sportstudio einsetzt. Jetzt war sie 14 Tage im Urlaub und hat ihn nicht benutzt, weder das Wasser, noch sich selber befeldet. Nach diesen 14 Tagen hat sich der Phasenwinkel verschlechtert. Daraus lässt sich schliessen, dass der Phasenwinkel sich verbessert, wenn man befeldetes Wasser trinkt und sich selber befeldet.
Ansonsten alles Gute und dieser Bericht dient zur Information.

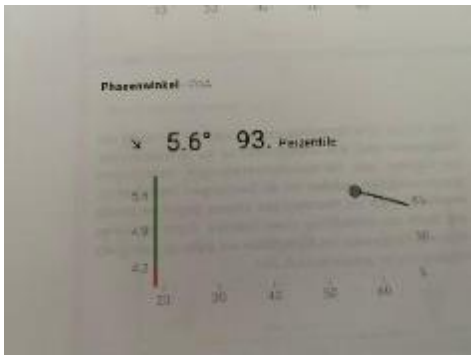

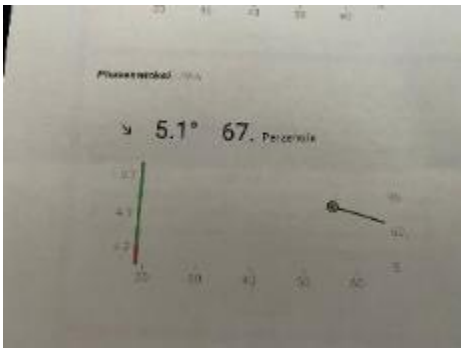

der phasenwinkel hängt mit der spannung der zellmembranen zusammen und hat sich nach 14 tage nicht behandlung wegen urlaub verschlechtert. kann man gut mit einer tanita waage messen.
Und dabei natürlich auch kein behandeltes wasser getrunken.

<u>Beispiel zu Phasenwinkel</u>
Unten sieht man, von einem Präventionscheck, welcher schon etwas älter ist, wie die Waage misst und das technisch funktioniert. Unten sieht man den Phasenwinkel bei 50 kHz, also in dem Fall 6.7.

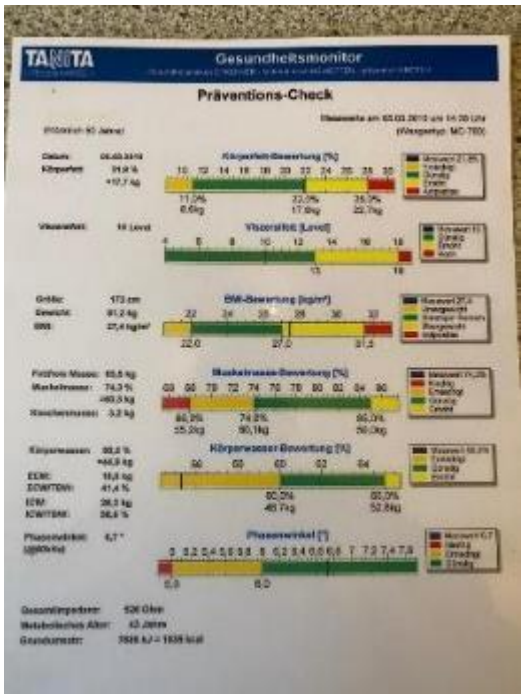

13.01.2022, Herr Mehmet S.: Bauch- u. Magenschmerzen, Blasenschwäche

Guten Morgen Frau B., bis jetzt sehr positiv. Ich möchte mit ihnen eine Erfahrung teilen, Meine Mutter hatte seit Sommer immer wieder **Bauch-/ Magenschmerzen**. In der Türkei als sie beim Arzt war, hieß es, sie habe eine Wunde im Magen. Sie nahm Medikamente bzw. homöopatische Mittel, was für eine kurze Zeit gut war. Als sie hier in Deutschland war, ging sie an einem Freitag zum Hausarzt wegen wieder auftretender Schmerzen. Der Hausarzt überwies sie dringend ins Krankenhaus. Diagnose: Aszites (Wasser im Bauch nur bei Krebskranken) Sie wurde für den Montag angemeldet. Ich gab ihr den Teslaoszilator über das Wochenende. Sie benutzte es ziemlich ununterbrochen übers Wochenende. Als sie Montag im Krankenhaus war, hieß es, dass sie kein Wasser sehen, aber haben trotzdem Magenspiegelung gemacht. Es war eine kleine Entzündung an der obere Öffnung vom Magen mehr nicht. Jetzt am Dienstag war sie wieder beim Hausarzt, der hat bei ihr eine intensive Untersuchung gemacht. Er meinte er sieht nichts mehr. Gott sei Dank. Meine Mutter hatte auch seit Jahren ein Problem mit der **Blasenschwäche**, was die Frauenärztin unbedingt operativ behandeln möchtete. Meine Mutter meinte, durch die Behandlung gegen Magen- bzw. Bauchschmerzen wurde dies auch besser. Mehmet S.

13.01.2022, Frau Karin T.: Hund mit Arthrose, Bandscheibenvorfälle. Hühnerauge, Asthma

Liebe Frau B., nachfolgend unsere ersten Erfahrungen mit dem Gerät aus Ihrem Hause.
Seit wir das Gerät im September erworben haben, ist es in ständiger Anwendung.
Erste Erfolge sind schon erzielt: Unsere 10jährige Hündin hat beidseitig HD, was nicht zu heilen ist und im Alter meist zu **Arthrose** und schweren Bewegungsstörungungen führt. Vor ca 4 Wochen humpelte sie sehr stark und wollte keine Treppen mehr laufen. Seitdem wird sie regelmäßig (mindestens alle 2 Tage) befeldet und läuft wieder problemlos, auch 10 km mit.
Mein Mann hat schon jahrelang **Bandscheibenvorfälle**, was uns regelmäßige Besuche in der Notaufnahme beschert hat. Der letzte Vorfall ging ohne ärztliche Behandlung und sogar ohne Schmerztabletten aus. Dank der Befeldung der Wirbelsäule.
Unsere Sekretärin musste vor Weihnachten eine Woche ihre Hand schonen, wegen einer sogenannten „ **Maushand**“. Die Entzündung war natürlich im neuen Jahr noch da, doch nach einer Woche (jeden Tag eine halbe Stunde) befelden an der Hand, ist Sie wieder schmerzfrei.
Ich hatte ein **Hühnerauge am Fuß** zwischen den Zehen, dass nach ca 14 Tagen befelden jetzt fast vertrocknet ist.

Wir sind so begeistert von unserer „Zauberkiste“ und haben demnächst sicher noch mehr Erfahrungen zu berichten. Ich befelde mich jeden Tag „ganzflächig“ um die chronischen Krankheiten wie **Glaukom**, **Asthma** und **Schilddrüsenunterfunktion** auszuheilen. Ich bin optimistisch, dass mir das gelingt.
Ich wünsche Ihnen und Ihrem Team eine wunderschöne Zeit und grüße Sie ganz herzlich Karin T.

13.01.2022, Frau Jasmin K. Voice Nachricht: Blasenentzündung, Schwächen, Schmerzen

Hallo guten Morgen Frau Breszulova, Wir sind nach wie vor unfassbar zufrieden mit unserem Gerät. Das ist jetzt das Zweite, das erste hatten wir damals gebraucht gekauft. Wir nutzen es eigentlich für alles, also wenn wir krank warden oder wenn wir merken, wir sind etwas am schwächeln. Letztens habe ich gemerkt, ich habe eine Blasenentzündung und hab mich damit behandelt. Allerdings habe ich da zu wenig behandelt, weil ich seither immer noch so bisschen Probleme habe. Wir haben aber jetzt einen kleinen Welpen und ich komme kaum dazu mich zu behandeln. Aber die akuten Schmerzen habe ich wegbekommen damit.
Auch Freunde von uns, die irgendwie Probleme haben, die trinken von uns regelmässig Wasser, das hilft alleine schon, ohne Behandlung. Wir sind also nach wie vor unfassbar zufrieden.

17.01.2022, Frau Anke D, Frau Lena aus Wiedenbrück: Lymphknoten geschwollen

Nach der Impfung eine heftige Erkältung und einseitig geschwollener Lymphknoten hintern Ohr. Nach 15 Minuten Befeldung war dieser schmerzrfrei und ist zurückgegangen.
Am nächsten Tag war der Lymphknoten auf der anderen Seite - hinter dem Ohr - geschwollen. Keine Befeldung. Hat lang geschmerzt und ist langsam zurückgegangen.
Nach ca. 3 Wochen auf beiden Seiten - hinter dem Ohr - Lymphknoten geschwollen. Auch hier - nach jeweils 15 Minuten auf jeder Seite - Schwellung ist zurück gegangen und geblieben.

17.01.2022, Frau Anke D, Herrn Thomas aus Rodgau: Schmerzen im Knie

Ich habe ein **kaputtes Knie** und auch schon - vor mehreren Jahren - eine Knie-OP hinter mir. Seitdem hab ich jeden Tag, ob Tag oder Nacht, Schmerzen im Knie. Faszinierend fand ich, dass mein Knie absolut nicht warm geworden ist, wo ich eigentlich die Schmerzen habe. Erst hinten in der Kniekehle hab ich dann eine Stelle gefunden. Sie wurde total heiß. Habe es drei Tage hintereinander immer so 30 Minuten und am letzten Abend auch 60 Minuten befeldet. Schon nach der ersten Anwendung waren die Schmerzen so gut wie weg und nach drei Tage komplett.

17.01.2022, Frau Anke D, Frau Christine aus Rodgau, Arthrose

Ich habe Arthrose in den Händen/Fingern. Meine Hände kann ich schon seit mehreren Jahren nicht mehr komplett zur Faust ballen. Es bleiben einige Zentimeter offen. Nach einer einmaligen Behandlung, in der ich die Antenne nur 30 Minute in der Hand gehalten habe, konnte ich meine befeldete Hand komplett schließen. Die gleiche Prozedur habe ich dann auch auf der anderen Seite gemacht und genau das gleiche Ergebniss. Ein wundervolles Gefühl wenn man - ohne Schmerzen - die Hände wieder komplett schließen und zur Faust machen kann.

17.01.2022, Frau Lena, Rheda-Wiedenbrück: heftige Erkältung, Lymphknoten

Nach der Impfung eine heftige Erkältung und einseitig geschwollener Lymphknoten hintern Ohr. Nach 15 Minuten Befeldung war dieser schzerfrei und ist zurückgegangen. Am nächsten Tag war der Lymphknoten auf der anderen Seite - hinter dem Ohr - geschwollen. Keine Befeldung. Hat lang geschmerzt und ist langsam zurückgegangen. Nach ca. 3 Wochen auf beiden Seiten - hinter dem Ohr - Lymphknoten geschwollen. Auch hier - nach jeweils 15 Minuten auf jeder Seite - Schwellung ist zurück gegangen und geblieben.

17.01.2022, Frau Marion, Messel: Verdauung, Konzentrations- und Leistungsfähigkeit

Das Teslagerät besitze ich seit ca. 4 Wochen.
Seitdem trinke ich strukturiertes Wasser und befelde mich 1mal täglich, in der Regel morgens.
Bereits nach kurzer Zeit der Anwendungen konnte ich eine gravierende Verbesserung meiner Verdauungstätigkeit feststellen. Ich habe schon immer Probleme damit. Der Gang zur Toilette fand höchstens 1mal in der Woche oder seltener statt. Das hat sich mit dem Tesalgerät auf wenigstens 3mal wöchentlich eingependelt. Eine gewaltige Errungenschaft für mich.
Desweiteren ist meine Konzentrations- und Leistungsfähigkeit nach dem morgendlichen Befelden spürbar erhöht.

17.01.2022, Frau Gabriela (siehe Erfahrungsbericht vom 13.01.2022, Seite 225)

Wie versprochen Bild und Video von der 10 Jährige Hündin, beidseitig HD, Nach 4 wöchiger Behandlung….

WhatsApp Video 2022-01-18 at 09.08.



17.01.2022, Frau Susanne: Brustkrebs bereits mit Metastasen

Hallo Herr Tränkle, ich wollte kurz eine Rückmeldung geben, zu der Arbeit mit dem Oszillator. Nochmal ganz vielen Dank für Ihre Arbeit und ich bin jetzt schon total überwältigt. Ich habe also letztes Jahr im März diese Brustkrebsdiagnose bekommen mit bereits Metastasen in den Lymphknoten, in der Achsel nähe rechts. Ich habe mich dann der meisten schulmedizinischen Sachen verweigert. Ich habe alles mögliche an psychischen Sachen gemacht, z.B. das Heilkundezentrum Dahlke aufgesucht, Meditation mit den Techniken von Gregg Braden und Joe Dispenza und Arbeiten nach Lynne McTaggart, alles so etwas etabliert und mach das regelmässig. Für mich ein grosser Zugewinn an Wohlbefinden. Ich habe die Ernährung sehr krass umgestellt und hatte Ihnen geschrieben, dass ich empfinde, dass der Tesla-Oszillator und die Behandlung damit, die Befeldung damit, so das passende Puzzleteilchen oder das fehlende Puzzleteilchen für mich noch gewesen ist und habe jetzt die Befeldung direkt an mir seit dem 7.1. mit täglich, ich sage jetzt so zwischen einer halbe Stunde und anderthalb Stunden gemacht. Nach etwa einer Woche habe ich sehr stark nochmal alte psychische Themen bearbeiten dürfen. War natürlich nicht ganz so nett, auch weil es ein ziemliches Tal nochmal war, aber dann letzten Endes hab ich es als sehr grosses Geschenk annehmen können. Ich denke, dass die Behandlungen mit dem Tesla-Oszillator daran nicht unschuldig sind, dass das nochmal hochgekommen ist. Und gerade eben wollte ich nochmal die Lymphknoten in der Achselhöhle befelden und habe beim Tasten bemerkt, dass von Kirschkerngrösse jetzt, ich sag mal, noch zwei Stecknadelköpfe von der Grösse übrig geblieben sind. Also schon nach so kurzer Zeit der Behandlung damit und das ist natürlich ein grosser Grund für Freude für mich. Ich habe auch den Tumor nicht aus der Brust rausnehmen lassen, also nicht operieren lassen. Und heute war auch dort nicht mehr so eine starke Hitzeentwocklung zu spühren und der Tumor ist insgesamt kleiner. Ja, also für mich schon ein riesen Erfolg und ich werde auf jeden Fall weitermachen. Und überlege jetzt auch, mit dem noch mehr dazu gewonnen Mut, dass es eben Alternativ möglich ist den Krebs zu heilen und so fühl ich mich ja auch. Ich fühl mich ja viel „heiler“ als vor der Erkrankung, wenn ich das so sagen darf, wird ich jetzt tatsächlich ein PET-Scan machen lassen, um zu kucken ob woanders noch Metastasen sind und die dann frohen Mutes weiter mit dem Tesla-Oszillator behandeln. Liebsten Dank, viele Grüsse und bis bald.

17.01.2022, Frau Anke und Herr Heiko, Schillingen: Hund Magenkrebs, Grippe, Zahnschmerzen,

Prellung, Blutergüsse

Hallo Anke, Heiko hier. Du hast ja um einen Erfahrungsbericht gebeten. Ich kann dir gerne mal ein paar Sachen mitteilen. Zum einen nehmen wir den Tesla-Oszillator für drei Familien, um hexagonales Wasser zu machen. Dann kommen die anderen beiden Familien mal bei uns vorbei und benutzen dann den Tesla-Oszillator. Dann am Körper kann ich sagen, dass wir es drei mal die Woche bei unserem Hund benutzen und zwar hatte der eine Magenkrebs diagnostiziert bekommen und das wurde dann raus operiert. Und ich hab mir dann eben vorgenommen ihn regelmässig mit dem Tesla-Oszillator zu behandeln. Und ob das jetzt funktioniert oder nicht, das werden wir dann erst in zwei drei Jahren sehen. Ich bin jedoch ganz klar davon überzeugt, dass der Krebs nie wieder zurück kommen wird. Ja, schauen wir einfach mal. Das ist meine feste Überzeugung. Ich selber wende den Oszillator bei allen Kleinigkeiten an, die ich so habe auch zum Beispiel bei der Grippe, wo ich drei vier Tage flach gelegen habe. Da hab ich ihn auch einfach zur Energiefelderhöhung angewendet und hat auch gute Dienste getan. Zum Glück habe ich die ganze Zeit, seitdem wir es jetzt haben, keine grösseren Sachen, deswegen wende ich es immer bei kleineren Sachen an. Meine Frau hat hingegen recht starke Zahnschmerzen gehabt und unter den gegebenen Umständen hier keine Lust gehabt zum Zahnarzt zu gehen und dann hab ich gesagt, probbier das einfach mal aus. Nach zwei Tagen waren sie weg. Da hats auf jeden Fall geholfen. Meine Mutter, die hatte zufällig eine Woche nach dem wir das Gerät von dir bekommen haben, einen Unfall im Haushalt gehabt, nämlich ist ihr ein ganzer Schrank, so halb hoch, auf sie gefallen, auf ihren Arm im Endeffekt. Der war sehr sehr stark geprellt und einen Sehnenriss und so weiter und sofort, ganz starke Blutergüsse. Dann hat sie 5-6 mal am Tag für 15-30 Minuten den Tesla-Oszillator angewendet und nach zwei Tagen war alles weg. Das war sehr sehr beeindruckend. Kann ich dir noch erzählen von meinem Vater, auch interessant, wir wissen ja, denk ich, alle inzwischen, was für eine Macht die Gedanken haben, hermetische Gesetze und so weiter, und mein Vater ist eben immer noch stark in dem alten

schulmedizinischen Glauben verhaftet und entsprechend; er hat schon einige Sachen gehabt; der Tesla-Oszillator hat bei ihm immer nur sehr wenig Wirkung gezeigt. Ich bin der klaren Überzeugung, weil er, durch seine negativen Gedanken oder durch seine, von mir aus, Zweifel oder wie man es auch immer ausdrücken soll, so ist er in allen Lebenslagen und nunmal auch hier, dafür sorgt, dass die Wirkung abgeschwächt oder sogar aufgehoben wird. Ich denk, dass entspricht auch deiner Erfahrung. Mit Gedanken kann man fast jede Krankheit heilen und auch fast jede Krankheit sich herbei denken.
Du kannst ja gerne mal antworten, ob du noch irgendwelche anderen Infos haben möchtest. Ich denke, dass ist alles was mir im Moment einfällt. Tschau

19.01.2022 Gerätebesitzer mit Katze: Sophie gefällt es auch





20.01.2022 Herr Andreas, Heidelberg, Tattoo

Nach einer Woche nur durch das Wassertrinken (ohne extra Befeldung des Ellenbogens) hellere und glattere Haut kein Schorf mehr.

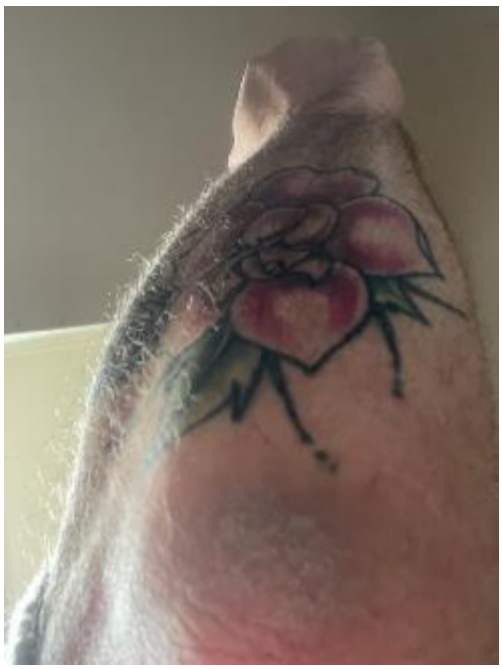


24.01.2022, Herr Raoul A.: Kopfschmerzen

Guten Morgen Herr Tränkle, mein Name ist Raoul A., wir hatten vor einiger Zeit miteinander zu tun.
Ich habe eine kurze Frage: Ich habe gemerkt, dass ich mit dem strukturieren die schlechte Energie die so von 5G & W LAN kommt umwandeln kann. Das bedeutet ich bekomme keine Kopfschmerzen mehr wenn ich an gewissen Punkten Sitze und in der Nähe die Antenne an ist.

02.02.2022, Frau Sandra: Geburt, Doppelplazenta, Nabelschnur

Guten Morgen hier ist das erste Befeldungs-Baby auf Erden angekommen.
Ich wollte euch informieren, dass die kleine mehr als gesund ist. Die Geburt dauerte 2.5 Std!!! Keine Pda keine Geburtsverletzungen bei mir dank eurem tollen silicium Öl vermutlich. habe es für Bauch und Damm verwendet. Die Hebammen sagten sie haben noch nie eine so dicke Nabelschnur gesehen und ich hatte eine ganz besondere Plazenta. doppelplazenta in herzform 😚 😘
die Ärztin war baff und hat sie paar mal fotografiert. Die keine ist 3215g und 53 cm und kam 4 Tage vor Termin. Das strukturierte Wasser u die tägliche Befeldung der zirbeldrüse u zähne hat definitiv nicht geschadet. Liebe Grüße Sandra



03.02.2022, Frau Martha via Herrn Marko: Tumor, Metastasen

Hallo Arthur, ein Erfolg für mich. Martha mit Tumor im Darm 29 jahre 34kg befeldet sich nach erst einer 10 er Karte jetzt täglich nach Anschaffung. freue mich über das Ergebnis 👍 💪 Marko
Hallo Marko :) Ich hoffe du hattest einen schönen Urlaub. Die Bilder sahen wundervoll aus 😊
Ich hatte gerade ein CT im Krankenhaus. Keine Metastasen und der Tumor ist weiterhin „nur“ lokal.
Das Gerät hilft 😁 ich bin sehr glücklich über dieses Ergebnis.
Gerne zu Hause, ich habe nächste Woche eine Operation und bis dahin viele Termine. Also gerne in ca. 2 Wochen. Liebe Grüße Martha

09.02.2022, Frau Birgit: Sturz, Schmerzen, Schulter

Im Mai 2019 bin ich sehr schlimm auf meine linke Schulter gestürzt, ich konnte den Arm nur mit Schwierigkeiten und unter starken Schmerzen eingeschränkt bewegen. Behandelt habe ich die Schulter mit regelmäßiger Anwendung des MRGerätes, keine weiteren Medikamente (auch nicht zur Schmerzlinderung). Nach 14 Tagen war es wieder gut und der Unfall war bald vergessen. Ein gutes halbes Jahr später musste ich ernsthaft nachdenken, welche Seite betroffen gewesen war. Bis heute spüre ich keinerlei Spätfolgen.

14.02.2022 Herr Morit Christian: offene Wunde, Corona-Impfung

11. Februar 2022 um 05:18

Ich heiße Moritz Christian [redacted] bin 25 Jahre alt, komme aus dem schönen Oberösterreich und das ist mein Erfahrungsbericht über den Heilungsverlauf einer offenen Fleischwunde die ich nach meiner 1. Pfeizer Impfung bekam.:

Ich habe mich am 18.1.2021 wegen zu groß gewordenem Druck von Staatsseiten Impfen lassen!(Trotz großer Skepsis gegenüber dem Corona/-Impfwarn) Impstelle war der rechte Oberarm.
Ich fuhr also nach der Impfung direkt wieder nach Hause und merkte bis Dato nichts; keine Schmerzen an der Impfstelle,keine Rötung oder sonstiges.
Nach ca 10-15 Minuten hat mein Arm jedoch dann doch zu schmerzen begonnen!
Zu beginn nur an der Einstichstelle, jedoch breitete sich der stechende Schmerz innerhalb kürzester Zeit in meine Brust und in den Unterarm aus! Der Schmerz wurde von Minute zu Minute stärker und stärker!
Ich packte natürlich sofort meine Wunderwaffe aus! Meinen Tesla Oszillator!
Ich begann sofort mit der Befeldung der Einstichstelle; es wurde in wenigen Sekunden sehr heiß ich fühle richtig wie die Hochfrequenten Vitalen Frequenzen und Schwingungen ihre Arbeit machen und gegen das Gift der Pfeizer Impfung ankämpfen!
Der GANZE rechte Arm inkl. Brust und Nacken vibrierten, stach und pochte ohne Ende!
Ich spürte die pulsierenden Schwingungen bis in die Fingerspitzen!
Nach knappen 10 Minuten Befelden (nur an der Einstichstelle) ging der stechende Schmerz nahezu weg und es bildete sich an der Einstichstelle eine ca 6-7 mm hohe Blase mit einem Durchmesser von 15 mm gefüllt mit Wundsekret und dem Impfstoff!
Der Körper konnte durch die Extrem Zellboostende Wirkung und durch die Anhebung der Zellspannung im Vergifteten Gewebe einen Teil des Impfstoffes wieder ausscheiden!
Ich stach die rießen Blase auf und probierte via Geschmackstest das Sekret, es schmeckte sehr Scharf und Bitter!!!
Nach weiteren 30 Minuten befelden war auch das Vibrieren in Burst, Nacken und Arm weg!
Das Pochen im Oberarm jedoch blieb noch weitere 50-60 Minuten. Danach hatte Ich nurnoch Schmerzen wegen der Fleischwunde die zurückblieb.
Ich war total aus dem Häuschen was da geschah!
Die Wunde ist noch nicht ganz abgeheilt aber weitere Fotos Folgen!





17.02.2022, Frau Martina H.:

Lieber Herr Tränkle.
Dankeschön für die wertvollen Videos und Informationen. Darf ich bitte mehr erfahren über die Impfausleitung. Meine Wassermatrix würde ich für kein Geld der Welt wieder hergeben. Selbst bin ich nicht geimpft und würde dies mir auch nicht antun. Vielleicht kommt die Zeit wo meine komplett geimpfte Familie sich der Hochfrepuenz öffnet.
Herzliche Grüße Martina

17.02.2022, Frau Heidi N., Mann mit Multipler Sklerose, Hexenschuss, offenes Bein

Mein Mann ist seit 1993 an **Multipler Sklerose** erkrankt und es geht ihm wirklich nicht gut. Die Wassermatrix haben wir seit Ende Juli 21 in Betrieb und ich möchte gar nicht wissen, wie es ihm ohne sie ginge. Vermutlich noch viel, viel schlechter. Aber ich könnte mir vorstellen, wenn er den Tesla ToGo hätte, dass sich sein Gesundheits-zustand doch noch etwas schneller verbessern würden.

Zu Ihren Patientenberichten kann ich auch noch etwas beisteuern. Mein Mann war zwischenzeitlich so schwach auf den Beinen, dass er manchmal an seinem Rollator zusammen gesunken ist. Einmal kam ich grade dazu und dachte, ich könnte ihn auffangen. Hielt mich mit der einen Hand am Türrahmen fest und versuchte ihn mit der anderen Hand oben zu halten.
Dabei habe ich mir einen solchen **Hexenschuss** zugezogen, dass ich mich nur noch unter fürchterlichen Schmerzen bewegen konnte. Ich habe mich direkt mit der Flachantenne befeldet, 4 x 15 Minuten. Danach konnte ich aufstehen und in der Küche arbeiten. Ich habe mich am selben Tag noch 2 x mit je 4 Einheiten befeldet und am nächsten Tag spürte ich von dem Vorfall rein gar nichts mehr.
Wir sind so dankbar, die Wassermatrix zu haben und würden sie für nichts auf der Welt wieder hergeben. Einer Freundin, die ein offenes Bein hatte, konnte ich auch schon mit dem Wunderteil helfen, dass dieses wieder zu ist. Auch sie ist ganz glücklich.
Ihnen alles Gute Ihnen Beste Grüße Heidi N.

21.02.2022, Frau Dauta, Gebärmutterhalskrebs, Gesicht-Knochenentzündung, Gallensteine

Lieber Herr Tränkle vielen Dank für Ihre Nachrichten. Vor allem sind die Erfahrungsberichte sehr interessant.
Ich habe das Gerät seit über vier Jahren . Ich kann mittlerweile ein Buch über Erfahrungen mit dem Gerät schreiben 🙃 .Anfangen mit der Krebsheilung (inoperabel, **Gebärmutterhalskrebs** letzten Stadium) bei meiner Schwiegermutter, **Non Hodgkin Lympfom** - bei 25 jährigen Schwiegersohn, **Gesicht Knochenentzündung** bei mir, Brust Krebs mit Metastasen bei meiner Freundin die das Gerät auch mittlerweile besitzt… uwm.
Das Gerät ist auch Mega hilfreich bei **Gallensteine Koliken** - Dank dem war die immer nach höchstens 20 Minuten vorbei 💪 .
In einem Erfahrungsbericht den sie vorgelesen haben
Konnte ich raushören dass sie jemanden ein Tipp gegeben haben wie man die Gallensteine weg haben könnte. Könnten Sie mir den vielleicht auch mal geben denn ich Gallensteine die mir ab und zu Schmerzhafte Koliken verursachen, Ich habe Angst wenn die irgendwo in Urlaub erwachen und da habe ich mein Gerät nicht dabei 😩 . L.G Danuta

28.02.2022, Kleiner Hund geniesst gearde die Behandlung





04.03.2022, Hundebesitzerin



Hund hat immer 2 Wasserschalen zur Auswahl. Eine mit unbefeldetem Wasser und eine ohne. Hund geht jedes Mal zum befeldetem Wasser seit wir das Gerät haben.

07.03.2022, Herr René, ADHS, Tennisarm, Schilddrüsenunterfunktion, Schwanenhals

Bei meiner Tochter wurde ADHS diagnostiziert. Mit deiner Fernbefeldung, ist sie ein ganz normales Mädchen geworden. Ihre Ausraster sind völlig verschwunden. ADHS völlig geheilt.
Mein Mann hat zwei Tennisarme und die sind Dank deiner Befeldung zu 50% zurück gegangen.
Jetzt zu mir. Ich habe eine Schilddrüsenunterfunktion und nehme seit 18 Jahren Tyroxin. Seit deiner Fernbefeldung, schleiche ich die Tabletten aus. Und wie durch ein Wunder funktioniert die Schilddrüse auch mit weniger Dosierung, als vorher. Ab morgen nehme ich nur noch eine Viertel Tablette ein und in in 4 Wochen habe ich es geschafft. Dann brauche ich keine Tabletten mehr, da meine Schilddrüse geheilt ist. Ausserdem hat sich mein Kropf (dicker Hals auch Schwanenhals genannt) verringert. Meine Psyche ist auch viel besser geworden. Mir war ständig schwindelig auch das ist verschwunden. Ich bin super zufrieden und kann es nur jedem empfehlen.
Liebe Grüße und danke an René

08.03.2022, Frau Monika A., Probandin

Sehr geehrter Herr Tränkle,
als Anwenderin des Wasserstrukturierungs-Geräts bin ich täglich froh, dass ich das entdeckt habe und nutze es in allen möglichen Weisen. Ihnen, Herr Tränkle, bin ich dankbar, dass Sie es uns ermöglichen, diese Geräte zu erwerben und zu unserem Wohl einzusetzen. Mit großer Freude konnte ich den Videobeitrag über die TOGO-Version verfolgen. Von Anfang an habe ich mir so eine Form gewünscht – die Wohltat dieser Technik immer dabei zu haben. Es dauert wohl noch, bis es für uns zu haben ist. Mein Angebot an Sie: Gern stelle ich mich als Probandin zur Verfügung. In dieser guten Sache bin ich sehr gern

aktiv. Mit ganz herzlichen Grüßen
Monika

21.03.2022, Frau im Alter von 50 Jahren, eitriger und entzündeter Brust

Erste OP am 20.11.2016 in Heppenheim.
Diagnose: Eiterherd an der Brut und Abszessbildung.
Es folgten 4 Tage stationärer Krankenhausaufenthalt und insgesamt 16 Flaschen Antibiotika, doch danach hatte sich die Wunde nie wieder richtig geschlossen. Es folgten immer wieder in verschiedenen Abständen eiternde Entzündungen und die Einnahme von Antibiotika. Die zweite OP erfolgte am 27.11.2017 in Bensheim mit dem Versuch den Schnitt nun endgültig zuzunähen, doch die Narbe platzte noch am selben Tag wieder auf. Die Folge war wieder die Einnahme von reichlich Antibiotika, doch immer wieder entzündete sich die Wunde in verschieden Zeitabständen.
Am 26.04.2018 platzte die Narbe beim Spazierengehen erneut wieder auf, worauf abermals eine OP mit Ausschabung erfolgte. Daraufhin folgte wieder die Einnahme von 6 Flaschen Antibiotika.
Am 07.01.2019 erfolgte erneut eine OP von einer Spezialistin nach der es tatsächlich eine längere Zeit gut ging. Doch wieder folgte später eine eitrige Entzündung, die die Narbe zum Platzen brachte. Es folgten lange Wochen der Wundreinigungen und Verbandswechsel von denen jeder Einzelne natürlich wieder sehr schmerzhaft war. Und natürlich gab es wieder reichlich Antibiotika.
Und dann kam das Wunder:
Durch die Behandlung mit dem Lakhovsky-Wasserenergetisierer von Werner B. hatte sich die Wunde schon nach ein paar Tagen fest verschlossen und eiterte nicht mehr. Beim Verbandswechsel im Krankenhaus konnte es der Arzt nicht glauben und fragte ständig, was ich denn nur gemacht hätte, aber ich traute mich nicht, es ihm zu sagen, aus Angst davor, dass er mich für blöde halten könnte. Er meinte jedoch, dass es für ihn ein Wunder ist, dass die Schnittstelle jetzt endgültig verheilt sei und ich nicht mehr wiederkommen müsse.
Von diesem Tage an hatte und habe ich bis heute keine Probleme mehr mit dieser Stelle.
Vielen Dank dafür.
Handschriftlich auf 3 Notizzetteln erhalten von Frau (50) über Werner B. am 07.08.2019

24.03.2022, Sprachnachricht, Frau Anita S., Hund

Unsere Hündin hat vor 4 Wochen geworfen und sie und die Welpen hatte ich von Stunde 1 jeden Tag am Zelltuner. Und sowas hast du noch nicht gesehen, wie fit die Welpen waren und wie fit sie war, drei „pumperl gsunde“ innerhalb von zweieinhalb Stunden. Ich hab schon viele Geburten mitgemacht und das war wirklich Rekord! Auch dafür ganz ganz super mega Dankeschön.

28.03.2022, unbekannt

Hallo meine Liebe 💓 wir haben das Flexi Pad jeden Tag im Einsatz 👍🏻 es gestaltet sich sehr flexibel im wahrsten Sinne des Wortes ❣️ Gerade im Schulterbereich lässt es sich sehr flexibel um die Schulter legen. Das Wasser befelden wir nach wie vor entweder mit der Stabsonde und das feste Pad. Wir sind sehr gut zufrieden ❣️

29.03.2022, unbekannt

Hallöle Arthur, ich bin total begeistert von der Flexi-Antenne. Handhabung ist sehr gut, vor allen Dingen am Arm oder an den Beinen und Füßen. Danke dafür

29.03.2022, Herr Norbert M., eingeklemmter Finger



30.03.2022, Frau Michaela, Besenreisser, Katze, Schmerzen

Liebe Frau O., ich könnte nicht mehr zustimmen, dass das Gerät Gold wert ist, ich benutze es für mich und Candy wirklich intensiv und habe mir nun auch die flache Sonde geleistet, was einfacher und auch effizienter ist für manche Körperstellen. Candy legt sich da, wenn sie sich Magen-Darm-Beschwerden einfängt, liebend gern mit einem Handtuch drauf … und der Bauch beruhigt sich schnell.,. In Verbindung mit Zunderschwamm Pulver ist sie schnell und ohne Medikamente wieder auf den Pfoten 🐾. Ich behandle sie auch mit schönen Ergebnissen Zu Arthrose Beschwerden, das ist insgesamt viel besser geworden auch wenn's nass und kalt ist … leider sind bei ihr im Frühjahr Probleme mit der Wirbelsäule hinzugekommen, aber auch hier hilft die Behandlung gegen Schmerzen … und ich hoffe auch, dass sich das Gewebe wieder neu aufbauen wird, mittelfristig...
Für mich habe ein tolles Ergebnis mit den Venen meiner Beine erzielt... kein Anschwellen mehr, keine sichtbaren Adern oder Besenreisser mehr... und der erste Winter seit 10 Jahren wo ich meine Beine nicht spritzen lasse, weil alles ok ist ... meine behandelnde Venenärztin sagte das Problem sei bei mir chronisch und genetisch - und nach 9 Monaten regelmäßiger Behandlung gibts kein Problem mehr … super super glücklich.
… und dann setze ich es natürlich ein gegen Anflug von Schnupfen, Halsweh, verspanntem Nacken oder müden Augen vom Computer, punktuelle Probleme an der Haut... und es wirkt kleine Wunder.
Ich denke so oft daran als sie mir das Gerät ans Herz gelegt haben und bin täglich super dankbar dafür … es ist einfach nicht mehr wegzudenken 😊
Alles liebe, Michaela

30.03.2022, Herr Gerd M., Zähne, Kiefer

Diagnose: stark vereiterter schmerzhafter Zahn einschließlich einer Ausbuchtung in den oberen Kiefer. Behandlung: ca. 50 Minuten vor Operation: Ziehung des Zahns, Ausräumung der Kiefernhöhle zur Beseitigung des Bakterienbefalls. Wunde wird mit 2 Fäden genäht. Anraten des Kiefernoperateurs, sich mit stark wirkenden Schmerzmitteln einzudecken. Aktion zu Hause: 3-stündige Befeldung des betroffenen Zahnareals von außen. Nachts kaum noch Schmerzen (ohne Schmerzmittel!). Am Tag danach: erneuter, zuvor vereinbarter, Besuch beim Arzt. => Erstaunter Ausruf, wie gut die Wunde schon geschlossen ist, kein Nachbluten. Eine Woche später mit täglicher Befeldung: schmerzfreie Beseitigung der Fäden. Zahnprovisorium kann schon angepasst und getragen werden.
Herzliche Grüße, Gerd M.

31.03.2022, Frau Sandra, Kreuzbänder

Guten Morgen
Ich war 2008 das letzte Mal bei einem Arzt.
Außer beim Chirurgen. Allerdings habe ich dessen empfohlene Behandlung ignoriert. Übrigens geht es den Kreuzbändern mit CDL+DMSO+Oszillator blendend. Jetzt werden die durch Arthrose entzündeten Ellenbogen bearbeitet.
Ich wünsche Ihnen einen schönen Tag. Sandra

02.04.2022, Frau Katharina, Wespenstich

Guten Morgen, Ich habe das Pad erhalten und ausprobiert und bin begeistert. Ich hatte einen Wespenstich ganz unvorbereitet im Bett morgens um 5:30 Uhr. Bin dann direkt aufgestanden habe CDL darauf gemacht und DMSO und ist die ganze Zeit mit dem pad bearbeitet. Es ist nicht angeschwollen oder sonst irgendwelche Reaktionen. Man kann zwar die Einstichstelle noch sehen und sie ist auch etwas rot aber ansonsten nichts. Es wird heißer als der Stab ist, aber besser zu handhaben und mir ist der Unterschied nicht genau klar. Natürlich in der Anwendung finde ich das Pad viel viel praktischer, aber wo genau der Unterschied zwischen den beiden liegt weiß ich nicht so genau. Bin auf jeden Fall ein riesen Fan von dem Teil. Wollte ich ihn nur mal mitteilen. Liebe Grüße und schönes Wochenende Katharina

03.04.2022, Frau Sabine, chronischer Husten

Ein Erfahrungsbericht von uns. Mein Mann hat seinen chronischen Husten (ca. 20Jahre) wegbekommen, hat bis vor 11 Jahren geraucht. Anwendungsdauer: eine Woche lang morgens und abends beide Lungenflügel, insg. Thorax ca. 20 Min. und die normale Befeldungsrunde. Alle Getränke werden aktiviert.

03.04.2022, Herr Peter, Hund – Verletzung

Hi Arthur,
unser Hund hat eine schmerzhafte Verletzung (vermutlich Schultergegend) und genießt seit Stunden das befelden… 😉 scheint auch schon was gebracht zu haben… Viele Grüße, Peter



04.04.2022, Familie A., Venenastthrombose, Auge -grauer Star

Ich hatte vor 1 Jahr eine Venenastthrombose am linken Auge, grauer Star, Sehfähigkeit noch 12 - 16 %. Ich habe die übliche OP und Spritzenbehandlung nicht angenommen, keinerlei Medikamente zu mir genommen - wohl aber den Tesla Oszillator benutzt. Heute habe ich eine Sehleistung von 70 %, nachweisbar.!!!!! Danke

15.04.2022, Frau Regina, Kniegelenk, Blutschwamm

Henry, es gibt erste Fortschritte bei mir auf Hautebene, da trocknet ein großer Blutschwamm auf dem Rücken aus, wird immer kleiner.
Vor einer Woche bin ich richtig bös umgeknickt und im Wald ausgerutscht (mit unserem Hund unterwegs), mein Unterschenkel ist wie ein Taschenmesser zusammengeklappt, sehr schmerzhaft. Den

Zellaktivator täglich im Einsatz, zusätzliches verbinden mit Retter spitz äußerlich und Arnika Gel verschaffte mir nach 3 Tagen eine wiedererlangte Beweglichkeit des Kniegelenkes. Die Schwellung des Kniegelenkes und Unterschenkels ist nun nach einer Woche fast weg und ich kann langsam laufen, das Auftreten ist noch unsicher). Der Heilungsschmerz setzte nach 3 Tagen ein. Ich bin sehr froh über den zügigen Verlauf und so dankbar das nichts schlimmeres passiert ist, denn eine Arztpraxis wollte ich nicht aufsuchen. Dafür habe ich Zeit zum Nachdenken, welche Ursache mir diese Erfahrung verschafft hat. Das zum Thema Geist Seele Körper. Danke nochmal für die Erinnerung, so manchmal verdränge ich selbst den Zusammenhang, obwohl er glasklar und auch Grundlage meiner Einstellung ist.
herzliche Grüße, Regina

20.04.2022, Sprachnachricht von einem Kunden von Frau Falco, Daumen

Hallo Frau Falco,
Vielen lieben Dank! Fand ich mal wieder super Klasse! ...
Ich freue mich auf das Pad, weil ich denke, dass es dann in der Fläche ein bisschen besser noch wirkt. Und vielleicht noch eine kleine Rückmeldung. Ich habe einen sehr guten Kollegen, der ist leider Gottes an Krebs erkrankt, Blasenkrebs. Es ist im Endeffekt alles gemacht worden, mit Chemo und sieht natürlich erst immer alles gut aus, wie wir wissen. Jetzt hat er Metastasen im Bauchraum. Er hat jetzt seit einiger Zeit wirklich Probleme mit dem Daumengelenk gehabt. Er war bei mir zu Besuch und dann hab ich gesagt, „komm halt doch die Antenne drauf“. Er hatte unheimliche Schmerzen und konnte den Daumen nicht mehr Krumm machen. Ich sagte „Halt drauf solange du möchtest“ da hat er eine halbe, dreiviertel Stunde, gefühlt, ich weiss es nicht mehr genau, irgendwie so in dem Bereich. Und konnte am nächsten Tag den Daumen wesentlich besser und schmerzfreier bewegen.
Alles liebe, alles Gute und bis die Tage

25.04.2022, Herr Bühring, Hund

Guten Morgen, Herr Sterzik,
seitdem ich Zugang zu hexagonal strukturiertem Wasser gefunden habe, verweigert mein Hund andere Wasser-Arten, die ich ihm probeweise angeboten habe 😁. Ein schönes Beispiel von Resonanz.
Beste Grüsse H. Bühring

29.04.2022, Sprachnachricht von Frau Jacob, Hand gebrochen (Boxerfraktur)

Mein Sohn hatte sich in der Schule die Hand, versehentlich, selber gebrochen. Er hat eine Boxerfraktur, weil er mit der Hand in der Sporthalle gegen eine leicht gepolsterte Wand geschlagen hat. Auf dem Röntgenbild hat man diese Boxerfraktur gesehen und mussten jetzt immer wöchentlich da zur Nachkontrolle und hatten dann auch nach 4 Wochen nochmal ein Röntgen. Ja, und nach anderthalb Wochen war schon wieder alles im Prinzip wieder im grünen Bereich. Mein Sohn ist ein Scooter-Fahrer, mit diesen Rollern, das heisst er hat richtig greifen können und hat genug Kraft gehabt. Klar, da war so was ähnliches wie ein Überbein, aber das hat sich jetzt auch wieder weggeschafft.
Ach ja, meine Mutter hat sich am Sonntag im Fuss vorne, also sie hat kein röntgenbild, aber so wie es aussieht ist es auch ein Bruch. Sie befeldet jetzt zweimal am Tag, ausserdem nimmt sie Kollagen und Silizium dazu. Also ist der Hammer, ich habe es mir heute angeguckt; ich komme gerade von ihr; und es ist fasst nicht mehr blau, nur noch punktuell, also typisch für einen Bruch. Ja, einfach gigantisch. Dieses Gerät möchte ich, bzw. wir als Familie nie wieder missen.

06.05.2022, Frau Katharina, Füsse, Schmerzen

Lieber Bernard Pietsch,
nach langer Zeit mal wieder ein Erfahrungsbericht von mir. Jetzt nach einer Woche mit dem Flexipad kann ich sagen, es ist an Effektivität eine unglaubliche Steigerung zu der Stabantenne. Zumindest für meine derzeitige Anwendung. Ich habe seit mehreren Jahren Schmerzen im ganzen Körper, in den

Füssen und in schlechten Zeiten den Fusssohlen. Es geht manchmal so weit, dass ich Schwierigkeiten habe zu stehen und zu gehen. In diesem Jahr hat es sich in den letzten Monaten wieder verstärkt gezeigt. Es ist bisher nicht wirklich diagnostiziert worden, was die Ursache ist. Meine Vermutung und Gefühl sagt, dass diese Schmerzen faszial sind. Ein Stichwort ist auch Fibromyalgie. Mit dem FlexiPad kann ich jetzt jeweils den Fuss einfach daraufstellen. Im Vergleich dazu war die Anwendung mit der Stabantenne nie so richtig effektiv. Ich mache das jetzt seit einer Woche, jeden Tag etwa eine Stunde, manchmal noch etwas mehr manchmal weniger, je nach Zeit. Und schon nach drei Tagen konnte ich wieder fast normal gehen und stehen. Nach wie vor entsteht eine sehr starke Wärmeentwicklung. Da die Schmerzen noch nicht komplett weg sind, ist es aber gut, da ja der Vorgang noch in Arbeit ist. Es ging nie so weit, dass Brandblasen entstanden sind, aber es war gefühlt oft kurz davor. Auch bei den Schmerzen im ganzen Körper erreiche ich eine grosse Erleichterung. Und das nach nur einer Woche. Ich werde immer wieder schreiben, wie sich die Dinge bei mir weiterentwickeln.
Vielen Dank für dieses tolle Zusatzmodul. Katharina

07.05.2022, Energie tanken, Schmerz

Hallo Arthur, ein alter Bekannter kam Heute das 1.Mal ENERGIE TANKEN.
Verdacht auf Darmkrebs. Nach 20min. hat der stechende Schmerz nachgelassen, der ihn seit Wochen quält. Ich hab' ihm angeboten bei schmerzen vorbei zu kommen, solange wir noch da sind 👍🏻
Bis bald

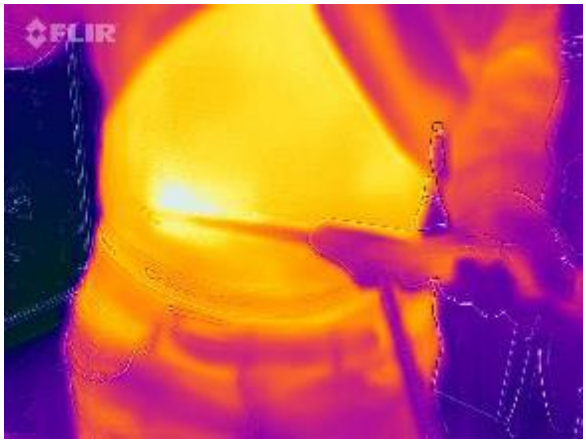

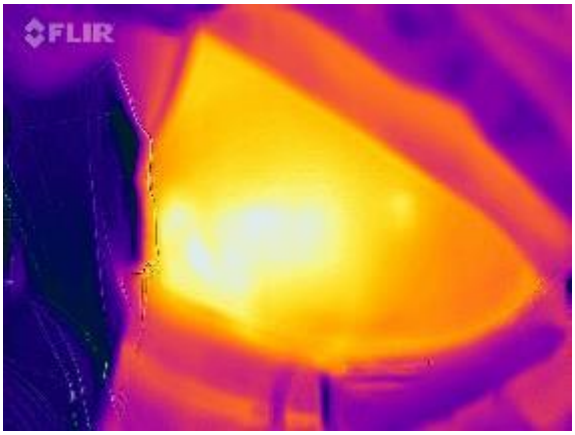

07.05.2022, Hr,. Micha, Borreliose

Ich hatte Dir doch von meiner Borreliose erzählt. Habe sie dank des Zauberstabes innerhalb von 14 Tagen aus meinem Körper entfernen können.

08.05.2022 Zimmerpflanzen-Wuchs

Lieber Berthold... seit ich meine Blumen bzw. Zimmerpflanzen mit bef. Wasser gieße ... explodieren sie und blühen viel länger und üppiger ...






08.05.2022 WhatsApp Flüssigkeiten und Cremen aktivieren durch Befeldung



09.5.2022 WhatsApp Nachricht

Hallöle Arthur, ich bin in Dubai bei dem Institut welches mich für Gesundheit begleitet.
Komme heute das erste Mal rein und was hat sie das stehen? Einen Tesla Oszillator von Wasser-Matrix
Du bist wirklich auf der ganzen Welt.
Jetzt weiß ich auch warum, dass sie mir schnell erlaubt haben das Gerät zu nutzen. Herrlich 👍💪

18.05.2022 WhatsApp, Herr Claus, Prellungen, Schmerzen

Habe schon die ersten Erfolgsmeldungen :)
ich selbst hatte letzten Samstag einen Sturz und bin mit dem rechten Sitzknochen
auf einen liegenden Baumstamm geknallt - starke Prellung des Sitzknochens und
gezerrtes und geprelltes Gewebe um den Knochen wie Muskeln, Nerven etc.
hab mich sofort befeldet - nach 40 min war der Schmerz von 100% auf 30% gesunken und ich konnte fast
normal gehen, beim Sitzen habe ich es natürlich noch stark gespürt,
dann am Abend gleich nochmal 30 min behandelt. Am nächsten Morgen nochmal 20
min und abends 10 min - danach hatte ich nur noch einen leichten Schmerz und
am dritten Tag war nur noch ein leichtes Ziehen übrig und beim Abtasten ein
leichter Schmerz.

Mann 83, seit 5 Tagen starke Schmerzen im unteren rechten Rücken / Gesäß -
kam zur Tür hereingehumpelt! Schmerz ausgehend vom rechten ISG mit Abstrahlung bis in die Kniekehle. Nach 30 min Befeldung des ISG und Gesäß Schmerzen fast gänzlich weg, keine Schonhaltung / kein humpeln mehr und nur noch ein leichtes ziehen im Oberschenkelbizeps.
LG Claus

18.05.2022, WhatsApp, Fr. Nicole + E., Schilddrüsen-Knoten

Liebe Maria herzlichen Dank für die unkomplizierte Bearbeitung. Wir sind wirklich überzeugte Anwender des Oszillators und haben bereits viele gute Erfahrungen damit gemacht. Zurzeit behandelt E. einen kalten rechts liegend Schilddrüsen-Knoten zudem mit einem Schüsslersalz Programm nach Wolfram Kunz. Und ich als Kräuterweiblein koche ihm jeden Tag frischen Tee-Sud aus Klettlaubkraut zum Gurgeln und Trinken. Er hat sich bereits verkleinert. Und sich befeldet und befeldetes Wasser getrunken. Ich danke Dir und viele liebe Grüsse senden Dir Nicole und E.

18.05.2022, WhatsApp, Frau Claudia, Akustikusneurinom (gutartiger Tumor am Gleichgewichtsnerv)

Im März 2021 erhielt ich die Diagnose, Akustikusneurinom. Nachdem ich auf meine gewünschte Behandlung durch einen Krankenkassenwechsel 2 Monate warten musste, behandle ich mich in dieser Zeit täglich mit dem Wasservitalisierer. Nach 4 Monaten dann das MRT vor der Strahlenbehandlung. Der Tumor war schon geschrumpft und wurde nicht mehr richtig versorgt was anhand dunkler Flecken zu sehen war.

20.05.2022, WhatsApp, Frau Brigitta H., Morbus Waldenström, Parasiten, Chemo

Lieber Herr Zebergs,
Vielleicht erinnern Sie sich an mich. Wir haben im Februar miteinander telefoniert bezgl. Des Celltuners. Ich konnte mich noch nicht entschließen..... In der Zwischenzeit war ich im März 4 Wochen im 3E Zentrum in Remshalden. Habe dort Hirneise und Pertl getroffen. Es war eine unglaublich bereichernde Zeit. Aber auch sehr anstrengend. Die Entgiftung war heftig. Dort habe ich auch den Celltuner bzw. Wasserenegetisierer kennen gelernt. Meine Diagnose ist Morbus Waldenström und der Onkologe wollte eine Chemo starten. Da bin ich ins 3E Zentrum geflohen. Ausserdem habe ich eine Parasitenkur mit Levamisol gemacht da ich extrem mit Parasiten belastet bin. Von dem Tesla Gerät war ich so begeistert, dass ich es nun zuhause habe und befelde mich täglich und trinke nur noch dieses wunderbare Wasser. Gestern war ich bei meinem Onkologen um mein Blut zu kontrollieren. Und das Wunder ist geschehen.: Alle Blutwerte haben sich verbessert. Keine Rede mehr von Chemo. Ich bin überglücklich und werde mit all den Maßnahmen fortfahren, bis meine Werte in dem Normalbereich angelangt sind. Es ist mir ein Anliegen, Ihnen dies mitzuteilen, haben Sie mir doch einen wichtigen Anstoß gegeben. Herzlichen Dank Mit lieben und dankbaren Grüssen Brigitta H.

22.05.2022, WhatsApp, Frau Eve E., Rückenschmerzen, Atmung

Hallo liebe Manu u. ihr alle lieben Menschen in Manu's Kanal. Ja liebe Manu, es war wirklich eine wunderschöne Woche auf Mallorca, wir danken dir, dass du dir für uns Zeit genommen hast, um uns dieses tolle mini med Bett, so muss ich es einfach nennen...den Tesla Oszillator...näher zu bringen...die Behandlungen bei uns waren ein voller Erfolg u. fast unglaubhaft, dass die 1. Behandlung, starke Schmerzen am Rücken u. beim Laufen, sofortigen Erfolg zeigte, u. das auch noch am nächsten Tag ....Bei mir ging es um die Atmung...Auch ich spürte sofortige Wirkung u. konnte tiefere Atemzüge machen u. richtig gut abhusten, was sehr befreiend für mich war. Meine Freundin ist immer noch schmerzfrei u. bei mir ist eine starke Verbesserung eingetreten. Wollte euch das mal kurz mitteilen, denn die Begeisterung bei uns ist riesig...G. L. G. 🙋♀

24.05.2022, Frau Eleonore, Haut allgemein, trockene Augen

Liebe Marija,
nun möchte ich mich mal wieder melden und über meine Erfahrungen mit diesem kostbaren Wassererneuerungsgerät berichten: Ich habe mir drei 5-Literflaschen aus blauem Glas zugelegt und befelde sie mit dem Einfügen der Antenne in der Mitte der drei Flaschen. Der Vorgang der Befeldung benötigt 30 Minuten. Diese Befeldungsdauer habe ich mit Hilfe meiner Einhandrute festgelegt. Ich genieße es, für alles, was ich zubereite, dieses hexagonale Wasser zu verwenden. Auch meine Pflanzen profitieren davon sehr und zeigen dies durch prächtiges und stabiles Aussehen sowie wesentlich kräftigeren Wuchs als zuvor. Meine Gäste sind sehr begeistert und voll des Lobes über das Wasser. Leider ist es ihnen aus finanziellen Gründen nicht möglich, den Wasservitalisierer zu erwerben. Nach Erhalt des Geräts führte ich 3 x hintereinander eine Energiebefeldung meines Körpers durch. Damit war nach Auskunft meiner Handrute offensichtlich der Bedarf gedeckt. Auch das Hautpflegeöl benutzte ich mit Erfolg, bis dann nach ca. 3 Wochen auch hier der Bedarf gedeckt war. Jetzt sieht meine Haut wesentlich jünger, geglätteter aus und die sog. Altersflecken ziehen sich nach und nach zurück. Anfangs stellte ich mir noch ein Fläschchen mit befeldetem Wasser für Augentropfen her, da ich chronisch unter trockenen Augen litt. Auch hier brauchte ich nach ca. 3 Wochen nichts mehr zu tun. Meine Augen fühlen sich nun wieder normal an, so, als hätten sie eine hauchdünne und schützende Wasserschicht um sich herum. Inzwischen fühle ich mich insgesamt kräftiger, vitaler und mein Hautgewebe beginnt sich zunehmend ganzkörperlich zu erneuern. Mein Körper ist endlich von all den Belastungen befreit, die ihm durch die im „normalen Wasser“ vorhandenen Allergenen zugeführt wurden. Ich fühle mich zunehmend erneuert und freue mich jeden Tag aufs Neue über die Sanftheit und Weichheit meiner Getränke und z.B. über das Obst, das ich durch die Befeldung so wundervoll verjüngen und auffrischen kann. Das Begleitbuch mit der Einführung in die Wassermatrix gefällt mir sehr gut. Es ist sehr anschaulich, informativ und klar strukturiert aufgemacht, ein erstklassiges Nachschlagewerk.
Liebe Grüße, Eleonore

24.05.2022, Backen / Gärprozess

Guten Abend Herr Tränkle,
Habe heute Abend ein Ciabatta gebacken und wollte den Gärprozess der Hefe beschleunigen, ich habe die Schüssel mit Dinkelteig 2 Stunden befeldet und siehe da, der Teig war perfekt, ich werde es beim nächsten Mal per Video festhalten. Liebe Grüße Nicole W. 👍🏽 🤗

26.05.2022, Hund



27.05.2022, Rückenschmerzen

Wir sind erst vor gut 1 Stunde wieder nach Hause gekommen, da ich mittwochs immer zusammen mit einer Freundin an den Solidaritäts-Spaziergängen für das Pflege- und Gesundheitspersonal teilnehme. Letzte Woche hatte ich solche Rückenschmerzen, dass ich die Demo nicht besuchen konnte. Wir radeln nämlich immer mit den Fahrrädern über die Felder nach Heidelberg. Die Befeldung am Rücken hat mir gestern Abend schon deutliche Linderung gebracht, so dass ich mich wieder gut vornüberbeugen konnte. Aber ich wollte heute noch abwarten, wie es sich entwickelt und was soll ich sagen: Ich hatte eine schmerzfreie Nacht, die ich durchschlafen konnte und heute war ich auch den ganzen Tag über schmerzfrei. Und auch die insges. 22km (hin und zurück) nach Heidelberg konnte ich problemlos radeln. Ich denke, mein Sohn hatte Recht und es war der Ischias, denn bei Bandscheibe hätte ich sicher mehrere Befeldungen gebraucht, oder? Ich hätte nie gedacht, dass ich nach 1x Befeldung schmerzfrei werde. Bei meiner schlecht heilenden, dauerhaft entzündeten Wunde am Bein hat sich über Nacht endlich einmal kein Eiter mehr gebildet, die Entzündungsröte ist weg und sie schließt sich. Also, ich bin echt baff und auch mein Mann ist langsam überzeugt. Er merkt am Knie auch eine Besserung. Danke nochmal für die vielen Beiträge, die ich mir morgen in aller Ruhe durchlesen werde.

29.05.2022, Schilddrüse, Zahnwurzel-Entzündung, Überbein

Hallo Herr D.!
Ich hab lang nichts von mir hören lassen.
Mein Tesla Experimentier-Set hat schon bei uns und vielen meiner Freunde gute Arbeit geleistet und viele verschiedenen Beschwerden gelindert und auch zu 90% beseitigt. Meiner Mutter habe ich die Schilddrüse befeldet mit tollem Erfolg. Zahnwurzel-Entzündung beseitigt und ein Überbein schmerzfrei gemacht. Auch bei meinen Fußballern haben wir tolle Erfolge erreicht. Ich hatte auch diese Woche einem guten Freund das Gerät für drei Tage gegeben, da er sich auch schon damit beschäftigt hat.
Er ist auch sehr begeistert und möchte so ein Gerät kaufen. … Er hat auch schon gute Erfahrungen mit dem Gerät gemacht und ihm hat es auch schon oft geholfen. Vielleicht können wir ja auch mal telefonieren und über die Sachen sprechen. Ein schönen Restsonntag noch und dann bis bald mal. Viele Grüße Steffen B.

02.06.2022, Sehnenscheidenentzündung

Habe einen Celltuner von einem Freund ausgeliehen. Trotz dem kompletten Spooky Equipment, wollte ich nun auch mal dieses Gerät testen. Letzte Woche hatte ich ein Art Sehnenscheidenentzündung, Überlastung des linken Unterarms. Machte 2 x30min Behandlung für drei Tage. Danach war wieder alles OK. Jetzt ist meine Arthrose im Knie dran. Lock

03.06.2022, Hund, Augen und Ohren

10 Tage lang befelde ich meinen Hund morgens und abends 15 min am Hinterkopf mit Sonde hinter den Augen und Ohren ca. 6-7 Minuten und den Rest den Hund in Seitenlage über die Wirbelsäule. Erster Tag war super 😁 dann paar Tage nicht so gut - ich hab weitergemacht. Letzten Freitag dann die Sensation: Ich bin kurz weg, komme heim nach 15 min. Mein Hund sitzt auf der Couch und bellt mich nieder weil ich weg war. Er bellt nicht mehr seit 1 Jahr wg. seiner Taubheit. Und seit die Augen fast blind sind war er auch nicht mehr auf der Couch. Diesen Montag waren wir jetzt 3 Gassirunden. Spreche ich, wedelt er die ganze Zeit mit dem Schweif - er hört immer besser! Die Augen werden auch besser. Sein Allgemeinzustand ist lustig und keck. Seine Zuckerwerte sind seit Tagen stabil unter 500. Danke danke euch! Manuela S, Traiskirchen, Niederösterreich

03.06.2022, Sprachnachricht, Pflanzen / Basilikum

Grüss dich Arthur, schau dir mal den Basilikum an: So wie unten auf dem Bild, so war der. Dann ist der gewachsen und hatte er gesehen, da ein Fenster in der Nähe. Dann weiss er, das krieg ich nicht hin so hoch, also hat er sich verholzt und schaut jetzt zum Fenster raus, mit Blühten. Selbstverständlich giesse ich alles mit befeldetem Wasser. Haben wir noch nie gehabt sowas! Auch sonst die Pflanzen, ich giess jetzt alles mit befeldetem Wasser, die verhalten sich ganz anders, als die anderen Jahre, wo sie nicht befeldetes Wasser bekommen haben.



07.06.2022, Sprachnachricht von Frau Barbara S., Weisheitszahn-Operation

Ich möchte über eine Weisheitszahn-Operation berichten.
Und zwar hatte ich einen querliegenden Weisheitszahn im Unterkiefer, der sehr gross war, der wurde in einem Stück herausgenommen. Mir wurde nicht verzeigt, ich wurde auch nicht genäht, da die Zahnärztin es wunderbar geschafft hat. Ich habe davor schon befeldet, einige Tage und sehr viel hexagonales Wasser getrunken. Ich musste weder Antibiotika nehmen, noch sonstiges. Und die Wunde war ca. nach dreit Tagen fast ganz gut verheilt und nach einer Woche war alles ok. Ich war weder geschwollen, noch blau, noch sonstiges. Also die erst Schwellung war minimal. Ich bin wirklich sehr glücklich, dass ich den Stab / das Gerät habe und mich befelden kann.

09.06.2022, Frau Martina A., Sehfähigkeit / Venenastthrombose

Guten Tag lieber Herr Zebergs,
wir sind froh und dankbar, dass wir den Celltuner anwenden dürfen und dass Sie uns immer so nett Tipps geben. So kann ich nun berichten, dass ich nach einer Venenastthrombose mit nur noch 10-16 % Sehfähigkeit (ohne Spritzenkur ins Auge), nach vorsichtigem Gebrauch des CT nun schon wieder bei 70% Sehfähigkeit bin. Danke, Danke, Danke!
Seit einigen Wochen haben wir nun auch das praktische Pad. Nun wünsche ich Ihnen noch einen erfolgreichen Tag. Herzliche Grüße Frau Martina A.

10.06.2022, Frau Lisa, Schlaganfall, Lähmung, Schulter- und Rückenschmerzen

Wir haben eines unserer Geräte komplett an meinen Vater vergeben. Er wollte es anfangs nicht benutzen und hat nicht daran geglaubt - bis er es benutzte 😃 jetzt gibt er es nicht mehr ab! Nach seinem Schlaganfall hat er rechtsseitig eine Lähmung zurückbehalten. Dies sieht man beim Laufen und sein rechter Arm hängt runter und ist nicht mehr voll funktionsfähig. Dadurch hat er regelmäßig starke Schulter- und Rückenschmerzen. Er musste nachts immer mehrfach aufstehen und vor Schmerzen herumlaufen. Jetzt benutzt er jeden Tag und jede Nacht das Gerät und muss nicht mehr regelmäßig Schmerzmittel benutzen. Er sagte zu mir, er wüsste gar nicht, wie er ohne den Tesla Befelder zurecht kommen würde 🙏 dafür bin ich sehr dankbar 🍀

10.06.2022 Frau Lucretia

Hallo Arthur
Ich bin glückliche Besitzerin eines Tesla-Oszillators und konnte in meinem Umfeld schon etliche gesundheitliche Probleme lindern an Mensch, Tier (Fledermäusen) und Pflanzen.
Mit lieben Grüssen Lucretia

13.06.2022, Frau Sabine, Steissbein

Guten Morgen Herr Tränkle.
Nach einem Sturz auf das Steißbein habe ich den geprellten Bereich direkt mit dem Gerät befeldet. Es wurde ziemlich schnell blau und war sehr schmerzhaft. An diesem Tag habe ich 3x je 45 Minuten befeldet und an weiteren 3 Tagen 3x je 1 Stunde. Der Sturz war samstags. Ich konnte am Sonntag bereits ohne Schmerzen laufen, ab Montag ohne Schmerzen liegen und dienstags bereits wieder sitzen. Hier und da hat es noch etwas gezwickt beim Hinsetzen oder aufstehen, aber das war am 4. Tag auch vorbei. Nach einer Woche machte es lediglich noch etwas Probleme beim Bücken und Heben. Da ich vor vielen Jahren schonmal eine Steißbeinprellung hatte, weiß ich, dass es ohne das Gerät viel schmerzhafter war und der Heilungsprozess weitaus länger gedauert hat. Viele Grüße

20.06.2022, Familie B, Rücken (Bandscheibe oder Ischias?), entzündete Wunde

Hallo und guten Tag Herr Sterzik,
in der vergangenen Woche haben wir Frau G. besucht, um uns den Oszillator vorführen zu lassen und das Gerät selbst zu testen. Der Zeitpunkt war ideal, da ich schon seit Wochen starke, ins Bein ausstrahlende Schmerzen im unteren Rücken hatte (Bandscheibe oder Ischias?). Wir haben mehrere Befeldungen mit dem FlexPad vorgenommen, was mir schließlich am Abend schon deutliche Linderung brachte, so dass ich mich wieder gut vornüberbeugen konnte. Auch das Fahrradfahren über lange Strecken geht inzwischen wieder problemlos. Ich hätte nie gedacht, dass ich nach 1x Befeldung schmerzfrei werden würde. Zudem hatte ich eine schlecht heilende, dauerhaft entzündete Wunde am Bein, bei der sich über Nacht endlich einmal kein Eiter mehr gebildet hat, die Entzündungsröte verschwunden ist und die nun verheilt. Wir tragen uns daher sehr mit dem Gedanken, uns den Oszillator als Koffer-Experimentierset zu kaufen. Schöne Grüße Fam. B.

20.06.2022, Herr Sterzik, Erhalt von 7 Bildern einer Messung vom April 2022

[redacted] Stefanie, 49 Jahre

Dienstag, 5. April 2022 17:40:55	Dienstag, 5. April 2022 18:21:11

7 Autokorrelationsportrait

IVG (35 - 145): **175**
Vitalität (50 - 500): **42,7**
Index der Zentralisierung: **1,6**

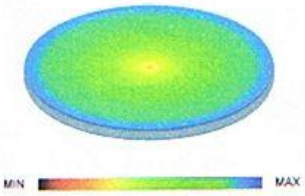

IVG (35 - 145): **91**
Vitalität (50 - 500): **88,2** ↑
Index der Zentralisierung: **1,3**

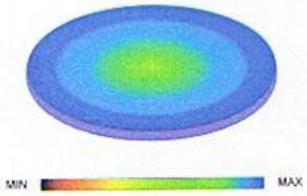

8 Neurodynamische Matrix

C - Zentrale Regulation (50% - 100%): **36%**

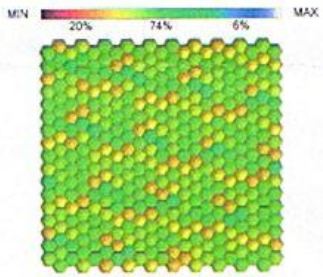

C - Zentrale Regulation (50% - 100%): **74%** ↑

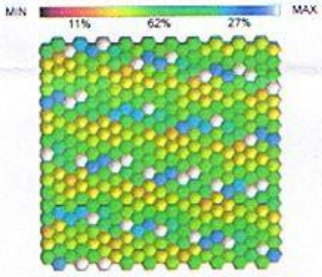

9 Energetische Pyramide

Energiereserven (150 - 600): **140**
Energetisches Gleichgewicht (1,0 - 2,5): **0,54**

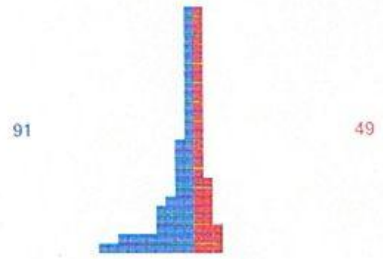

Energiereserven (150 - 600): **186** ↑
Energetisches Gleichgewicht (1,0 - 2,5): **0,82**

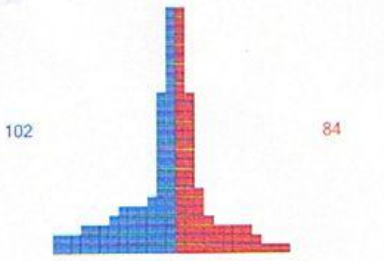

VERGLEICHSBERICHT

Nilas MV®

[redacted] Stefanie, 49 Jahre

Dienstag, 5. April 2022 17:40:55	Dienstag, 5. April 2022 18:21:11

10 Spline-Karte der Gehirnaktivität

D - Psychoemotionaler Zustand (50% - 100%): **39%**

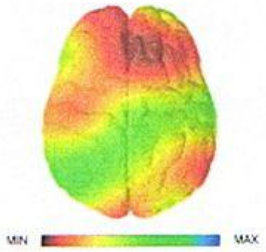

D - Psychoemotionaler Zustand (50% - 100%): **75%** ↑

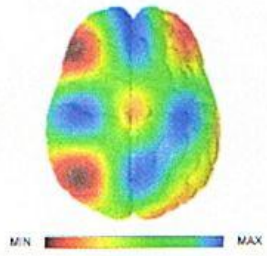

11 Peripheres Hirnfrequenz-Kontinuum

39% 20% 13% 20% 7%

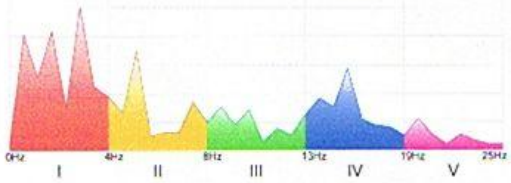

↓20% ↑42% ↑17% ↓11% ↑10%

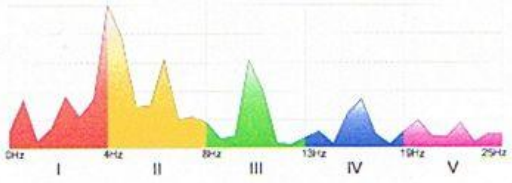

12 Fraktalportrait der Biorhythmen

Niveau der Harmonisierung: **52%**



Niveau der Harmonisierung: **66%** ↑



[redacted] Stefanie, 49 Jahre

Dienstag, 5. April 2022 17:40:55	Dienstag, 5. April 2022 18:21:11

13 Gerontologische Kurve

Tatsächliches Alter: **48 j.**
Biologisches Alter: **46 j.**

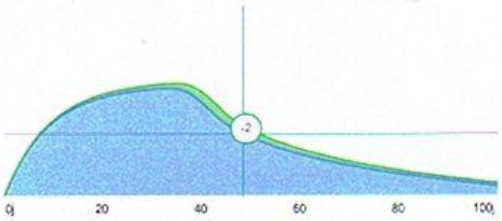

Tatsächliches Alter: **48 j.**
Biologisches Alter: **37 j.**

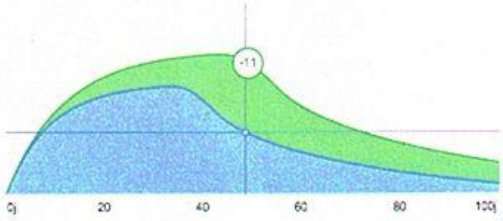

14 Indices des Funktionellen Zustandes

A - Adaptationsniveau (50% - 100%): **52%**
B - Vegetative Regulation (50% - 100%): **73%**
C - Zentrale Regulation (50% - 100%): **36%**
D - Psychoemotionaler Zustand (50% - 100%): **39%**



A - Adaptationsniveau (50% - 100%): **66%**
B - Vegetative Regulation (50% - 100%): **96%**
C - Zentrale Regulation (50% - 100%): **74%**
D - Psychoemotionaler Zustand (50% - 100%): **75%**

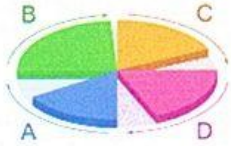

15 Integrierter Gesundheitsindex

Integrierter Gesundheitsindex: **50%**
Statistische Abweichung: **4%**

50%



Integrierter Gesundheitsindex: **78%**
Statistische Abweichung: **31%**

78%



VERGLEICHSBERICHT

Nilas MV®

[redacted] Stefanie, 49 Jahre

	Dienstag, 5. April 2022 17:40:55	Dienstag, 5. April 2022 18:21:11

16 Aura-Portrait

Integrität der Aura:	50%	↑78%
Sahasrara:	40%	↑74%
Ajna:	30%	↑87%
Vishuddha:	35%	↑81%
Anahata:	72%	↑96%
Manipura:	53%	↑64%
Svadhisthana:	25%	↑49%
Muladhara:	52%	↑66%

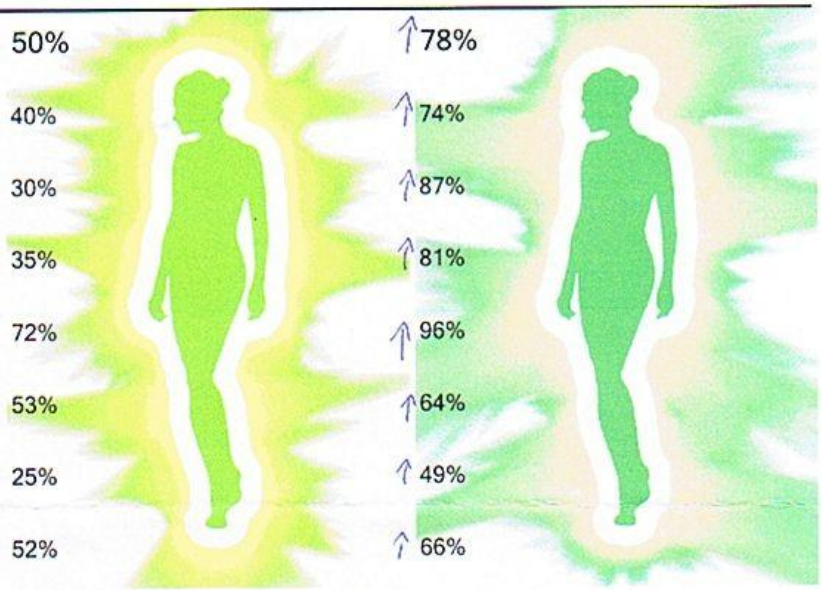

17 Meridian-Diagramm

Hz	Herzmeridian:	45%	73%
Dü	Dünndarmmeridian:	32%	59%
Bl	Blasenmeridian:	59%	72%
Ni	Nierenmeridian:	42%	71%
KS	Perikardmeridian (Kreislauf-Sexus-Meridian):	46%	63%
DE	Dreifacher Erwärmer:	50%	79%
Gb	Gallenmeridian:	48%	78%
Le	Lebermeridian:	43%	55%
Lu	Lungenmeridian:	34%	73%
Di	Dickdarmmeridian:	48%	76%
Ma	Magenmeridian:	51%	71%
MP	Milz-/ Bauchspeicheldrüsenmeridian:	45%	68%

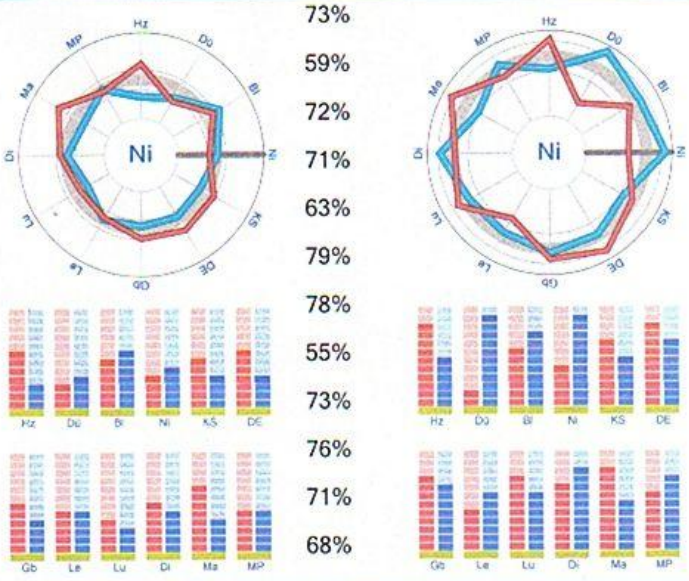

HRV Protokoll

VERGLEICHSBERICHT

Nilas MV®

[redacted] Stefanie, 49 Jahre

Werte VOR Tesla

Werte NACH Tesla *

Dienstag, 5. April 2022 17:40:55	Dienstag, 5. April 2022 18:21:11

* jeder Ohr 2 Min nach Gefühl d. Wärme

1 EKG Diagramm

Puls: 54 bpm
sec.: 5 min. 35 Dauer

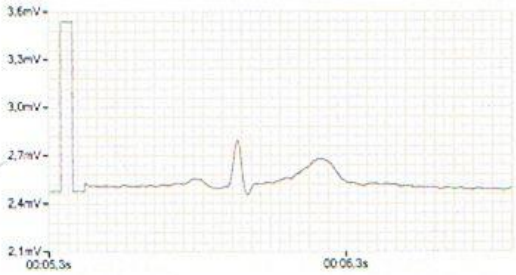

Puls: 52 bpm
sec.: 5 min. 44 Dauer



2 Rhythmogramm

Gesamt R-R-Intervalle: 303
Filter I: 4
Filter II: 6

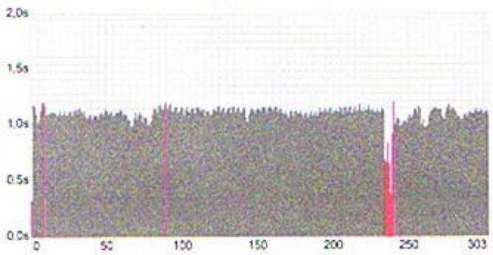

Gesamt R-R-Intervalle: 300
Filter I: 0
Filter II: 1

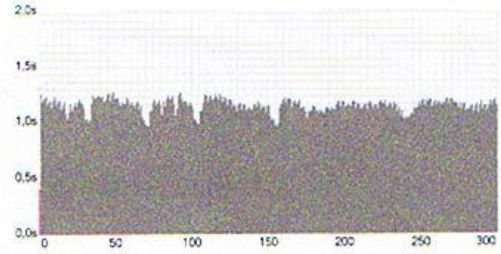

3 Dynamik der Werte des Funktionszustandes während der Aufnahme

SCI: 82%

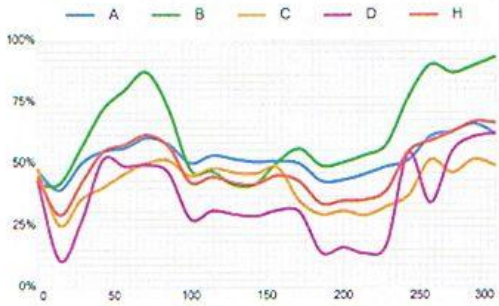

SCI: 63%

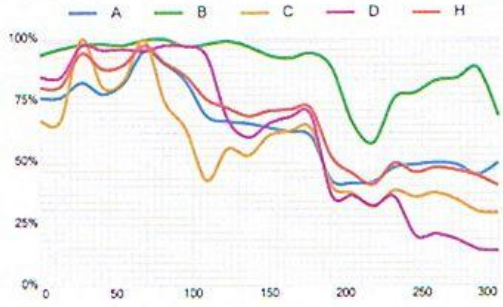

Freitag, 20. Mai 2022 17:01:36

Seite 1 von 7

[redacted] Stefanie, 49 Jahre

Dienstag, 5. April 2022 17:40:55	Dienstag, 5. April 2022 18:21:11

4 Diagramm des Frequenzspektrums

Index der Stressbewertung (10 - 100): **81**

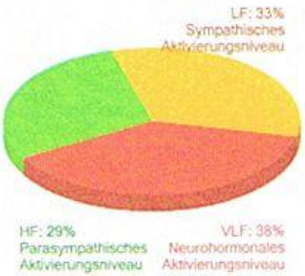

Index der Stressbewertung (10 - 100): **41**

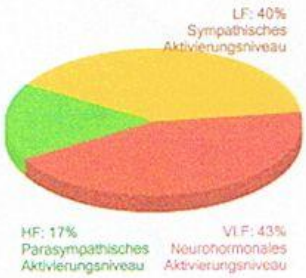

5 Histogramm der "R-R" Intervalle

Index für Anspannung (10 - 100): **81**

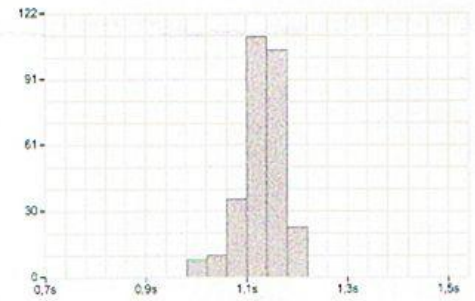

Index für Anspannung (10 - 100): **41**

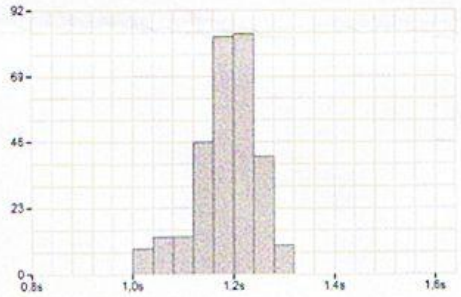

6 Skatterogramm

Vegetativer Index des Herzrhythmus (0,25 - 0,60): **0,20**

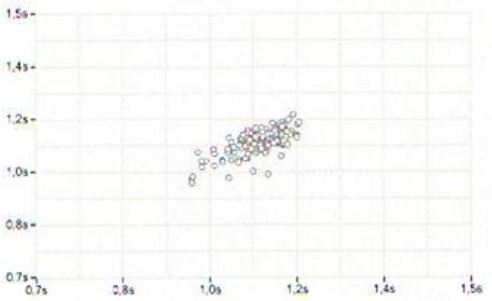

Vegetativer Index des Herzrhythmus (0,25 - 0,60): **0,28**

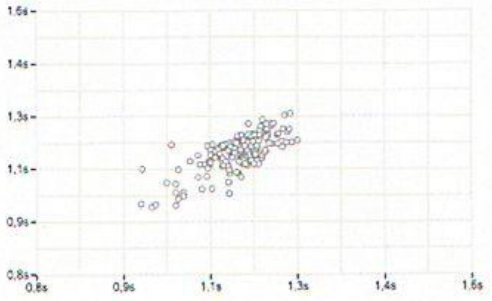

251 Schutzgebühr 5.00 EUR

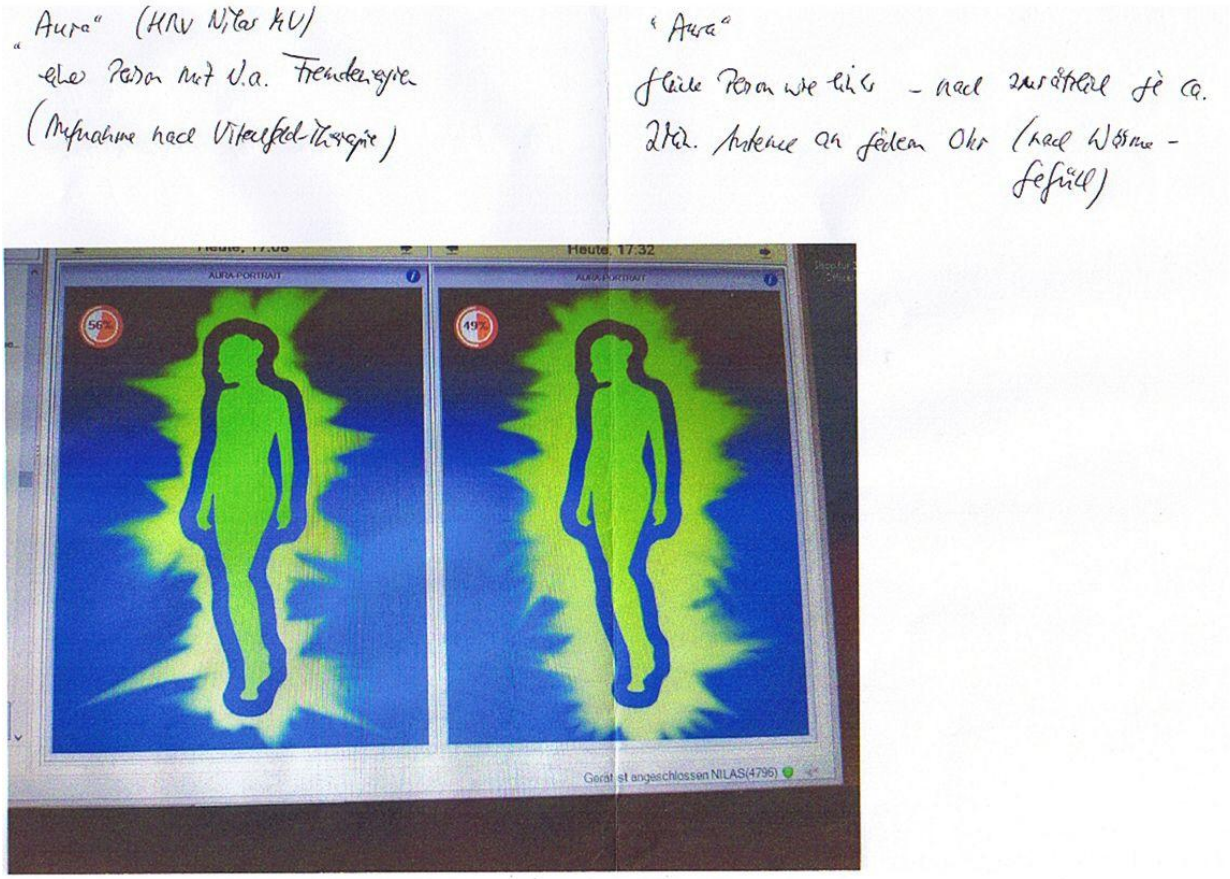

20.06.2022, Hund - Lymphom

Hallo Bernard, heute vor einem Jahr bekam mein Hund Nino (9 Jahre alt) die Diagnose Darmkrebs. Der Tierarzt entdeckte ein 1,6 cm grosses Lymphom am Dickdarm mit Angrenzung an die Leber. Sie wollten ihn operieren mit anschließender Chemotherapie. Diese lehnten wir ab und behandelten ihn mit etwas Cortison und Schmerzmittel. Die Tierärztin gab ihm ein halbes Jahr Lebenszeit. Außerdem 👆 begann ich täglich die Befeldung mit 10 min Dauer am Bauch. Nach einem halben Jahr habe ich nur noch alle 2 Tage für 10 min befeldet. Am Freitag den 17.6.22 hatten wir einen Kontrolltermin beim Tierarzt mit einer Sonographie. Nach 20 Minuten Suche, haben sie die Suche aufgegeben- das Lymphom war nicht mehr zu finden- keiner konnte sich das erklären. Ich natürlich schon 😜 ! Ich bin so Dankbar für dieses Gerät und kann mein Glück nicht in Worte packen 😍 Meine kleine Fellnase ist wohl auf u gesund. Ganz herzliche Grüße aus der schönen Schorfheide 🤷‍♀️



22.06.2022, Hund – hat nicht mehr gefressen / schwarzer Kot

🙏 bei meinem Hund (Bodo ein Rehpincher) habe ich gestern genau 10 Minuten seinen Bauch befeldet. Er hat sich richtig dafür auf den Rücken hingelegt und gezittert. Er wollte zwei tagen nicht essen und hatte schwarzen Kot (Detox durch das befeldete Wasser?). Nach 10 Minuten wollte er nicht langer befeldet werden und hat sich wo anders hingelegt. Am Abend hat er wieder gut gegessen und heute war er sehr fröhlich und wieder in Ordnung.

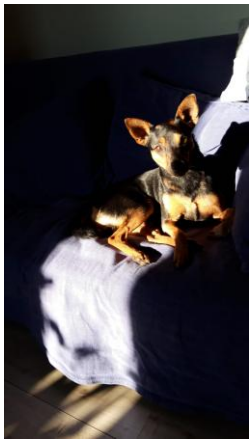

22.06.2022, Tumor, Metastasen

Ein toller Zwischenbericht 👍 😀
Vor 16 Monaten bekam ich die schreckliche Diagnose ein Tumor 5cm groß an der Niere, und meine Lunge voll mit Metastasen. Mein Arzt empfahl mir alle 3 Wochen Infusionen mit Immuntherapie. Die Immuntherapie tat mir sehr gut 👍 und dazu Befeldete ich mich die ersten 5 bis 6 Monate 6-8 Std. Täglich. Danach nur noch 3-5 Std. Und die letzten 2 Mon nur noch 2 Std. am Tag. An meiner Lunge ist fast nichts mehr zu finden und meine Niere lasse ich im August entnehmen der Tumor ist seit Monaten 3cm groß und wird nicht mehr kleiner. Ich finde das Gerät super 👍 👍 ich denke es hat mein Leben gerettet. Das Gerät und die Immuntherapie war ein richtiges Zusammenspiel und tat mir sehr gut.
Liebe Grüße aus Welzheim

22.06.2022, Sprachnachricht von Frau Claudia T., Hand, Ausschlag, Diabetes



Bild von Samstag, 18.06.2022



Bilder von Mittwoch, 22.06.2022

Hallo lieber Arthur, ich will dir mal einen Erfahrungsbericht weitergeben. Und zwar hatte ich dir die Vorträge geschickt, mit dieser NHS – Station, oder – Gerät, und gings u.a. darum Cremes selber zu machen und zu informieren. Ich habe dann gedacht, ich kann das mit deinem Gerät probieren. Da habe ich mir eine Grundsalbe bestellt aus 50% Sheabutter und 50% Mandelöl, das habe ich schaumig geschlagen, als Salbengrundlage. Dann habe ich das in ein Glas gemacht, auf dieses Glas ein anderes gestellt, und da habe ich reines, organisches Bor, Borax und Natron reingetan. Dann habe ich das „Wasserbefeldungsprogramm“ gewählt und die Flachantenne oben drauf gelegt und so alles befeldet. Nach den 5 Minuten habe ich mit dem Muskeltest geschaut, obs drin ist und ja, es hat gut angezeigt, dass es drin ist. Dann habe ich davon einen Teil abgenommen und hab meine Hand auf ein kleineres, leeres Glas draufgelegt und befeldet, so dass ich auch meine „Information“ reingegeben habe. Das habe ich am Samstag gemacht, auch das Foto (siehe oben). Es funktioniert richtig richtig gut! Bereits am Mittwoch hat es so ausgesehen (siehe Fotos oben).
Das Gleiche habe ich mit meiner Tochter gemacht, das ist jetzt vielleicht noch etwas zu früh, sie hat Diabetes. Sie hat dann ihre Thymus- und Bauchspeicheldrüse damit eingerieben. In der Nacht war sie unwahrscheinlich stark Unterzuckert gewesen. Sie hat gesagt, sowas hat sie noch überhaupt nie erlebt. Also es reagiert! Das ist schon mal gut. Wir sind jetzt gespannt und halten dich auf dem Laufenden. (…)

23.06.2022, Hund - Kratzen

Liebe Marija, möchte Dir kurz Bescheid geben. Meine Bekannte hat mich früher angerufen und war mir solomo dankbar, dass ich ihren kleinen Hund helfen könnte, dass er wieder Lebensqualität hat. Sie war es gewohnt, dass der Hund morgens um 5 Uhr sich kratzen begann... heute war nix! Der Hund hat entspannt geschlafen und sie hatte eine solche Freude darüber. Jetzt hat der Freund meiner Bekannten auch Interesse sich vom Tesla behandeln zu lassen... Morgen geht bei mir nicht. Dafür dann nächsten Samstag. Glg.

24.06.2022, Frau R., Katze geniesst Befeldung



24.06.2022, Erfahrungsbericht eines Arztes:

Bin gerade dabei noch eigene Erfahrung mit dem Tesla Generator zu sammeln. Einen toten Schneidezahn welcher infiziert ist, habe ich dreimal täglich 15 Minuten mit dem Flexpad behandelt. ...Nach fünf Tagen kinesiologisch gesicherte Besserung des Befundes. Der Zahn war außerdem dafür verantwortlich, dass ich starke Probleme und Schmerzen im Bereich der unteren Lendenwirbelsäule bekommen habe (Zahn beeinflusst den Blasenmeridian). Ich habe den gesamten lumbalen Bereich anfänglich 15 Minuten, später 30, letztendlich 45 Minuten am Stück mit dem Flexpad behandelt. 15 Minuten brachten nur kurzzeitige leichte Linderung. Erst ab 30 deutlichere Schmerz Besserung ....noch viel besser und anhaltender waren 45 Minuten ..sie linderten die Schmerzen deutlich und anhaltender 👍🏻

28.06.2022,



Vorher nachher innerhalb von drei Monaten mit dem Tesla Oszillator 🍾🥂

24.06.2022, Vogel / Meise, gegen das Fenster geflogen

Die Arme Meise ist gegen unsere Veranda Glasscheibe geflogen hat aus dem Schnabel etwas geblutet ich habe sie in meine Hände genommen und den Stab daruntergelegt und so lange therapiert bis er sich wieder bewegt hat dann habe ich ihn auf einen geschützten Platz gesetzt und irgendwann Flug er wieder davon.



28.06.2022, Herr Bernard P., Flexpad

Hi Arthur, hier kommt die Rückmeldung einer spürigen Frau. Sie ist pflegebedürftig, hat aber unglaubliche Sinne und Wahrnehmungen. Sie hat bisher mit dem Tesla-Oszillator und der grün/blauen Flachsonde gearbeitet. Seit gestern hat sie das Flexpad und hat heute Morgen angerufen, total begeistert „Sie, da geht die Post ab, das ist ein Wahnsinn!“. Sie spürt, wie es viel intensiver die Lymphe befreit, also die Lymphen zum fliessen bringt und bis in die Knochen reingeht. Und wenn sie das sagt, dann will das was heissen. Also top! Vielen Dank!

01.07.2022, Herr Martin B. aus Wien, Lymphknoten, Darm, Hautkrebs,

Erfahrungen nach 8 Wochen Anwendung

Allgemeine Erkenntnisse:

Das Gerät hat mich schon nach kurzer Zeit überzeugt. Ich habe gespürt, dass diese Behandlung viel im menschlichen Körper bewirken kann. Das habe ich daran gemerkt, dass mein Körper sofort auf verschiedene Art reagiert hat. Abgesehen von der Wärme an verschiedenen Punkten am Körper hat es mich überrascht, dass der Darm mit einer starken Entgiftung reagiert hat und nach ein paar Tagen sich die Verdauung wesentlich verbessert hat. Danach war die Darmfunktion ruhiger, ich hatte weniger Blähungen und festeren Stuhl. Dadurch hatte ich auch mehr Energie. Abwechselnd spürte ich, dass der Darm stark arbeitet und dann aber hatte ich wieder ein beruhigendes Gefühl im Bauch. Es war ein Auf und Ab, aber Tendenz Verbesserung, Beruhigung und ausgleichend. Wenn ich an den Lymphknoten behandelte, verspürte ich in der ersten Woche während der Behandlung ein kribbeln im ganzen Körper. Das wurde mit der Zeit besser und trat nicht mehr oder selten auf. Die Behandlung an verschiedenen Stellen am Bauch, war extrem angenehm, weil die Wärme, auch wenn es manchmal ziemlich heiss wurde, beruhigend war. Die Stellen, die am meisten reagierten waren Dickdarm (letzte Schlinge), Milz und Leber. Ich hatte auch eine relativ intensive Reaktion im Bereich Nabel. Manchmal konnte ich den

Bereich Darm (letzte Schlinge) nicht richtig beurteilen, weil der Bereich stark sehr unterschiedlich reagiert hat. Ich hatte das Gefühl, dass der Darm manchmal protestierte und dann wieder nicht. Die Behandlung selbst war immer angenehm wegen der Wärme. Das habe ich bis heute nicht ganz in den Griff bekommen, da ich auf der einen Seite die Behandlung angenehm empfinde, aber nicht abschätzen kann wie lange mir das auch guttut. Oder besser gesagt wie lange ich am Darm arbeiten kann, ohne dass er ungünstig reagiert. Ich kann das noch nicht einschätzen.
Ps. Da fällt mir ein, dass ein oder zwei oder auch 3 Café am Tage leicht möglich sind. Das ist die einzige Droge, die ich sehr schwer vermeiden kann. Ist eine echte Herausforderung. (Droge eben). Im Gesamten gesehen, fühle ich mich viel besser im Bauch und Darmbereich und habe viel mehr Energie.

Zum Gesicht:
Ausgangssituation: Ich habe nach OP Ende Mai 2020 und Bestrahlung Oktober und November 2020 verschiedene Schwierigkeiten im Gesicht. Ständiges Gefühl einer entzündenden Schleimhaut, die ganze Oberlippe und das Gewebe um die Nase, besonders auf der rechten Seite, wo die OP und Bestrahlung waren. Einerseits Überempfindlichkeit und gleichzeitig taube Stellen in der Lippe innen und aussen, Nase und bis zur rechten Wange. Die Nase hat auch noch das Problem, dass die rechte Nasenwand durch die OP verengt ist und ich schlecht Luft bekomme. Nachdem die Schleimhäute leicht und schnell anschwellen können wird das Problem noch verstärkt. Ich bekomme in der rechten Nasenhälfte dann keine Luft. Das Gewebe auf der rechten Wangenseite ist sehr dünn, wenig Muskulatur und fast kein Fettgewebe. Ich spüre dort Unbeweglichkeit, empfindliche Knochen oder Bindegewebe am Knochen. Das kann ich schwer beurteilen. Da gibt es Narbengewebe, das schlecht beweglich ist und fehlendes Gewebe (Muskulatur, Nerven …)
Die Behandlung mit dem Gerät war am Beginn unauffällig und ich verspüre bis heute kaum Wärme in dem Bereich. Trotzdem hatte ich oft das Gefühl, dass das Gewebe zu arbeiten beginnt, auch am Knochen darunter. Das ist zwar unwahrscheinlich aber ich verspürte einen leichten Druck im Gesicht unterhalb des Knochens oder im Knochen, das kann ich nicht genau sagen. Zusätzlich bekam ich manchmal Kopfschmerzen, aber immer erst eine Zeit nach der Behandlung. Was ich immer bemerkt hatte ist, dass das Gewebe nach oder schon während der Behandlung arbeitet, ein Gefühl als würde sich im Gewebe etwas bewegen oder auch anschwellen. Ich hatte öfters dann ein Gefühl von Druck im Schädelbereich und Kopfschmerzen. Das hat sich aber nach ein paar Stunden oder einem Tag gelegt. Deshalb habe ich auch die Behandlung im Gesicht nicht jeden Tag durchgeführt. Offensichtlich hat sich im Gesicht nicht viel getan, obwohl mir andere Menschen sagen, dass dies doch der Fall ist. Nach wie vor merke ich im Gesichtsgewebe nicht viel Unterschied, weil dort auch wenig Flüssigkeit vorhanden ist. Aber im Allgemeinen ist mein Zustand viel besser geworden. Das Gefühl im Gesicht kann sich auch von Stunde zu Stunde verändern. Manchmal verspüre ich grosse Spannung und ein Brennen im Gewebe und dann wieder ist alles gut und angenehm. (Angenehm heisst ich spüre weniger Entzündung und weniger Spannung - aber es ist immer da, seit 2 Jahren)
Ich habe das Gefühl, dass mein allgemeiner Zustand sich extrem schnell im Gesicht auswirkt. Wenn ich Stress habe und ich mich unter Druck fühle, dann ist das Gesicht schlecht und gibt mir noch mehr Stress und wenn ich entspannt bin dann ist auch das Gesicht entspannt und friedlich.
Das Gesicht benötigt eine lange und kontinuierliche Zuwendung von allen Seiten. Auch die Massagen und Nasenspülungen sind extrem wichtig. Dann wirkt auch die Behandlung besser.

1 Woche nach Beendigung der Anwendungen (8 Wochen):
ich fühlte mich bis zum 5. Tag nach Behandlungsende sehr energiegeladen und gut in meinem Körper. 6. und 7. Tag waren jetzt wieder ein Rückschlag und ich kämpfe mit meiner Müdigkeit und dem Brennen und Ziehen im Mund und Wange.

Fazit:
Die Behandlung ist für mich noch lange nicht abgeschlossen und ich freue mich darauf täglich das Gerät an mir zu verwenden.
Nachwort:

Ich bin in den 8 Wochen draufgekommen, dass es noch viel mehr Stellen in meinem Körper gibt, die eine Zuwendung mit dem Gerät benötigen. Es dauert, aber es macht spürbar Sinn damit zu arbeiten und es tut jedes Mal gut.
Jeder der damit arbeitet wird bemerken, dass verschiedene Probleme in seinem Körper da sind und dass die Behandlung mit dem Gerät extrem viel Veränderung zum Besseren bringen. Und die Veränderung spürt man sicher.

04.07.2022, Herr B., Knie - Arthrose

Guten Tag Herr Tränkle,
Ich habe Sie auf einer Veranstaltung im 3E-Zentrum im Oktober 2021 kennengelernt. Anschließend haben meine Frau und ich den Wasser-Energetisierer gekauft. Bei meiner Frau ging es vor allem um ihr rechtes Knie/Athrose. Sie ist Controllerin in einem großen Konzern. Aber wie das so ist - Jahresabschluss, Quartalsabschluss, Monatsabschluss - immer ist etwas anderes wichtiger. Aber inzwischen ist der Leidensdruck so groß, dass sie mit der Befeldung angefangen hat. Und jetzt ist sie bass erstaunt, wie gut ihr das tut. Können Sie uns bitte möglichst bald ein Flexpad schicken. Grüße aus Berlin B.

09.07.2022, Frau W., Arthrose

Hallo, auch hier möchte ich euch meine aktuellen Erfahrungen mit der Fernbefeldung durch den Tesla mitteilen: Meine Arthrose-Beschwerden (Grad 4) sind weg!!! 👍 😁 Nach nur 8 Fernbehandlungen. 🙏 Schmerzfrei kann ich das Gelenk in alle Richtungen bewegen, ohne dass Knochen auf Knochen reibt. 😁 🧚 😁 Die lange nicht benutzten Muskeln müssen noch aufgedehnt werden. Aber das ist jetzt natürlich leichter möglich. Hab heute schon eine umfassendere Übungseinheit hinter mir.
Freut euch mit mir - ich schwebe vor Freude und Dankbarkeit! Gottes Segen für René, der das möglich gemacht hat. Liebe Grüße W.

09.07.2022, Herr R., Übelkeit, Schwindel, Sehstörung (Augen), Schultersteife

Einen wunderschönen guten Abend. Hier mal meine Geschichte vom Tesla Gerät. Im Jahr 2017 im März bekam ich eine Schultersteife. Auslöser war unter anderem Übelkeit, Schwindel und Sehstörung. Kein Arzt konnte sich erklären, worin die Ursache lag. Ich musste zur Reha, wo alles schlimmer wurde statt besser. Es war so, daß sie nie darauf gekommen sind, dass es vom Kopf herkommt. Ich habe dann auf eigenen Wunsch eine Neurologin aufgesucht. Sie hat mich dann untersucht und mich sofort an das Universitätsklinikum Jena überwiesen. Dort angekommen wurden 3 Wochen lang Untersuchungen durchgeführt. Das war mittlerweile im April 2018. Es bestand der Verdacht auf MS oder chronisches Rheuma und ich musste 3 Monate später wieder rein. Sie konnten kein MRT durchführen durch Metall im Kopf, das dann entfernt wurde. Meine Situation verschlechterte sich dramatisch. Ich konnte nicht mehr richtig laufen. Die Schultersteife war zu der Zeit auf beiden Seiten. Im Juli wieder rein in die Uniklinik Jena, es wurde sofort ein MRT gemacht. Das war ein Mittwoch, am Donnerstag wurden alle weiteren Untersuchungen abgesagt (war kein gutes Zeichen). Am Freitag zur Visite waren 4 Ärzte anwesend und alle mussten das Zimmer verlassen. Dann fingen sie an und sagten mir, dass am Wochenende Notärzte da sind und ich Montag in meine gewohnte Umgebung entlassen werde, weil sie mir nicht mehr helfen können, weil ich PPMS habe. Das war ein Schlag ins Gesicht. Ich hatte dann genug Zeit darüber nachzudenken und sagte mir: "Das kann nicht vorbei sein! ". Nach der Entlassung wurden die Probleme immer mehr. Ich bin am Rollator gegangen, hatte Sehstörung, Wortfindungsstörung, alles fiel mir extrem schwer... Ich hatte sofort eine Schwerbehinderung von 80% und G und B sowie Rente bekommen. Ich fing dann selbstständig an, nach Lösungen zu suchen und fing zuerst mit Umstellung der Nahrung und Nahrungsergänzung an und nahm keine Medikamente. Im Mai 2020 bin ich dann auf das Gerät gestoßen und setzte mich mit der Firma in Verbindung. Ich sagte mir: "Ich habe eh nichts zu verlieren!". Anfang Dezember 2020 hatte ich es dann und fing an, mich täglich 2 mal zu befelden. Ich war überrascht, wie schnell mein Körper darauf reagierte. Im Februar 2021 musste ich zum Neurologen und er sagte, meine Werte sind alle aus unerklärlichen Gründen besser geworden. Seine Frage war, was ich

mache. Natürlich habe ich ihn noch nichts dazu gesagt. Der Rollator stand ab Februar im Keller und da steht er heute noch. Meine Schultersteife verschwand Anfang März durch extreme Schmerzen. 2 Tage lang hat es gestochen ohne Ende, aber ich habe durchgehalten und weiter befeldet. Am 3. Tag früh war die komplette Schultersteife weg. Im Juni 2021 hatte ich wieder einen Termin beim Neurologen. Er war geschockt, wie super es mir geht und möchte beim nächsten Mal das Gerät kennenlernen. Meine momentane Situation ist, dass ich wieder Motorrad 🏍 fahre und ich viel unterwegs bin zu privaten Vorstellungen mit dem Gerät und viele anderen Produkten. Ich habe eine Interessen-Gemeinschaft "Menschen helfen Menschen" gegründet. Zusammen waren wir schon im Ahrtal zum Helfen. Das war vorher absolut unmöglich. Wer weiß was wäre, wenn ich nicht das Gerät kennengelernt hätte... Ich denke mal, alles außer gut. 🙏 Es ist sehr wichtig, dass ihr positiv denkt. Bei Fragen stehe ich gerne zur Verfügung. So jetzt schließe ich mal meine Ausführungen. So lang sollte sie gar nicht werden, aber das ist meine Geschichte dazu. Wünsche allen einen schönen Sonntag. 🙏 🌼 ✨ Liebe Grüße Rene
Update: War am Freitag, 23.10.2021 bei meinem Neurologen und hatte das Gerät dabei. Ich sprach mit ihm und er hat es selbst getestet und sagte: "Ich als Neurologe lag selbst verkehrt mit meinen Rückenschmerzen." Er war begeistert und sagte dann: "Kann ich dir noch was Gutes tun?" und ich antwortete: "Kann ich EUCH was Gutes tun?". Jetzt arbeiten wir zusammen und er ist zu 100% überzeugt vom Gerät. Liebe Grüße Rene 🙏 ✨ 🌼 🍀

09.07.2022, Frau mit Meerschweinchen Juno, verkrustetes Auge

Ihr Tesla Gerät hat meine Juno nach Monaten endlich von ihrem krustigen Auge befreit nach nur 2 mal befelden!

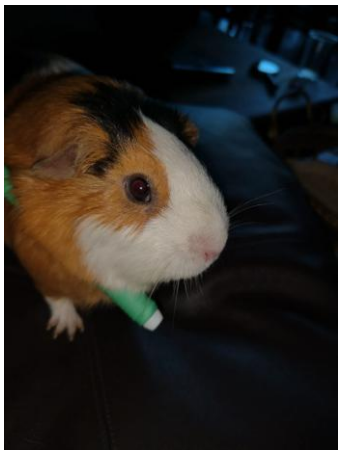

11.07.2022, Frau mit Hund

Unser krankes Bärli bei er Befeldung, dass klappt schon 30-40 Minuten.



18.07.2022, Frau Barbara E., Zahn-OP

Hallo die Herren, da bin ich schon wieder 😊
Der Celltuner ist ein wahres Wunderwerk 😊 die heftige Zahn-OP mit 9 gezogenen Zähnen und gesetzten Implantaten hat mein Mann tatsächlich ohne nennenswerte Schwellung und Probleme überstanden, bei der Nachkontrolle war der Zahnarzt sehr überrascht, wie gut das OP-Feld aussah. Und ich gehe auch davon aus, dass durch die regelmäßige Befeldung auch das Einwachsen problemlos sein wird.... Vielen Dank und herzliche Grüsse Barbara E.

20.07.2022, Handelsvertretung Arthur Tränkle, Büropflanze „Anette, die Nette“




Das war Anfang vom Jahr erst, dass wir die umgetopft und mit befehdetem Wasser versorgt haben. Sarah und ich hatten die komplett runter geschnitten, da die total dürr war und eigentlich war es nur ein Experiment, da die Pflanze nicht mehr lebend erschien...hat aber geklappt ✌🏻

20.07.2022, Vogel gegen Glastür

Gestern wieder mal ein tolles Erlebnis mit der „Wassermatrix“ erlebt:
Ein Vogelschwarm ist über meine Terrasse geflogen, einer hat die Orientierung verloren und ist gegen meine Terrassentür geknallt. Lag nur noch zuckend auf dem Boden. Ich nahm ein Handtuch, wickelte ihn vorsichtig ein. Ich hab ihn sofort mit der Wassermatrix befeldet. Unglaublich, nach nur 5min fing er an wie wild zu zappeln. Ich brachte ihn auf die Terrasse, wo er kurz zwitscherte und davonflog. Leider war mein Handy nicht in der Nähe, damit ich es aufnehmen konnte.

21.07.2022, Herr Boris, offenes Bein

Ein Ulcus cruris (offenes Bein) ist eine tiefe und meist schlecht heilende Wunde am Unterschenkel. Sie entsteht infolge von Durchblutungsstörungen. Behandelt wird ein Ulcus cruris, indem die Ursache für die Durchblutungsstörungen möglichst beseitigt und die Wunde ärztlich versorgt wird.
Verlauf dauert es nicht selten Monate, bis ein Ulcus cruris verheilt. Unbehandelt kann ein "offenes Bein" chronisch werden.
Ulcus cruris venosum nach 6 Tagen Befeldung am rechten Unterschenkel. Normalerweise 3 Monate Verlauf in den letzten Jahren. Jetzt wahrscheinlich 3 Wochen, wenn es so weitergeht. Patient verträgt keine Kompressionswickel oder -Strümpfe, wodurch die die Haut noch weiter aufgegangen war früher. Ab 2. Tag schon keine Sekretion mehr und langsames Anheben des Wundgrundes. 😁



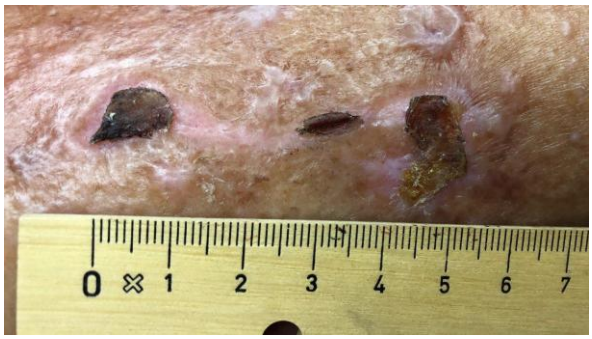

Nach 9 Tagen:



22.07.2022, Frau Lisa, Kaninchen

Super wir benutzen es auch sehr oft an den Tieren. Hab schon mehrere Kaninchen Babys durchbekommen, die entweder gebissen wurden oder zu schwach zum Trinken waren. Zweimal befeldet und sie waren wieder fit 💪🙏😇 Lisa

22.07.2022, Sprachnachricht, Dame berichtet von einer Freundin, keine Galle mehr, Leber, Schilddrüse

Und zwar geht's um meine Freundin, die hat keine Galle. Sie hat sich diese vor einigen Jahren entnehmen lassen. Hat daraufhin, jetzt vor ein paar Monaten, hohe Leberwerte bekommen und eine Leberentzündung. Daraufhin folgte eine Schilddrüsenunterfunktion. Die Ärztin sagte, sie muss eine Diät machen, kein Fett essen usw. und sofort. Es ist nicht besser geworden, die ganze Zeit. Dann ist irgendwie, es kann keiner beantworten, die Zunge angeschwollen, ganz merkwürdig. Dann sagten die Ärzte, da geht es wahrscheinlich einfach um eine Allergie, obwohl sie immer das isst was sie sonst isst. Dann hab ich sie her zitiert. Und zwar war sie zweimal da und ein drittes Mal kam sie dann nicht mehr. Zweimal da, zweimal jeweils eine gute Stunde befeldet und hexagonales Wasser getrunken, genau, das war alles bei mir. Davor, bevor sie kam, war sie beim Arzt hat Blut abgenommen und hatte einen Ultraschall an der Schilddrüse, woraufhin eine Unterfunktion festgestellt wurde.
Nach den zweimal befelden, ist sie wieder zum Arzt, dieser hat erneut Blut abgenommen und einen Ultraschall gemacht, was die Ärztin aber nicht mehr „kostenlos" machen wollte (EUR 68.- selber bezahlt). Das Ergebnis war folgendes: Die Ärztin war voll irritiert und sagte wortwörtlich „das wäre ja eine Wunderheilung. das hätte sie ja noch nie gesehen, das muss sie jetzt mal notieren, das gibt es doch nicht, sie waren doch vor 8 Tagen da und da war doch die Entzündung und die Schilddrüsenunterfunktion sehe sie überhaupt gar nicht…" so nach dem Motto, 8 Tage her ….
Das Einzige was geblieben ist, ist so eine leicht angeschwollene Zunge. Sie möchte sich jetzt noch weiter befelden.

23.07.2022, Herr Jochen, Rücken, Körper

von gestern Abend:
Erster Bericht von Ro zur Wassermatrix:
Nach einem Tag trinken des oszillierten Wassers und gelegentlichen Testanwendungen am Körper mit dem Gerät, habe ich das Gefühl, dass sich mein Körper neu formatiert: Ich gehe auf einmal sehr korrekt, aufrecht und mit Schultern nach hinten. In den letzten Jahren hatte ich aufgrund der Beschwerden und starken Schmerzen eine zusammengekrümmte Fehlhaltung angenommen. Ich spüre auch eine wohlige Wärme in mir - liegt wohl daran, dass es weiterarbeitet. Ich fühle mich federleicht - vom Stuhl aufzustehen geht von ganz alleine.

27.07.2022, Motorradunfall, Hand



Hand nach nur zwei Wochen Befeldungszeit. Schiergar unglaublich 💪

28.07.2022, Familie J. aus Königs Wusterhausen, Mückenstich – allergische Reaktion

Mein Sohn (16 J) kam Fr 17.7. Nacht mit mehreren Mückenstichen am Knöchel nach Hause über Nacht und am 18.7. entwickelte es sich zu einer massiven hochroten schmerzhaften Schwellung bis über die Wade von einem der Stiche ausgehend. Laufen war nicht mehr möglich. Innerlich haben wir CDL angewandt und äußerlich den Tesla Oszi. Am Dienstag 21. war alles wie zuvor. Mein Sohn hatte das gleiche Problem (vor der Anschaffung des Gerätes) schon einmal, das endete im Krankenhaus für 4 Tage mit Eröffnung der vereiterten Einstichstelle am Fuß und Antibiotika i.V. Der Heilungsprozess hatte Wochen gedauert.
Mit freundlichen Grüßen Familie Jacob

28.07.2022, Junger Mann mit Rehkitz



01.08.2022, Familie J. aus Königs Wusterhausen, Brustkrebs, diverse Metastasen, Bauchspeicheldrüse

Hallo Frau Falco,
heute möchte ich Ihnen schreiben, wie es mir in den letzten Monaten mit dem Tesla Hochfrequenz-Gerät ergangen ist.
Im Oktober 2021 bekam ich die Diagnose Brustkrebs und Lymphknotenmetastasen beidseitig, wobei die linke Seite bedeutend stärker betroffen war. Desweiteren Lebermetastasen, Bauchspeicheldrüsenentzündung und Geschwülste an beiden Harnleitern, die zu Harntransportstörungen führten. Dazu kam Appetitlosigkeit, wobei nach wenig Nahrungsaufnahme ein Völlegefühl und Übelkeit dazukam. Zu diesem Zeitpunkt hatte ich ein Gewicht von unter 40 kg.
Nach Aussage einer jungen Ärztin in Heidelberg war ich unheilbar krank. Man könne evtl. mit Medikamenten die Krankheit zum Stillstand bringen. – Soweit meine Aussicht von ärztlicher Seite.
Mein Mann und ich hatten durch Zufall durch einen Bekannten in Österreich von dem „Tesla-Gerät“ erfahren. Mein Mann bestellte es kurz entschlossen. Wir fuhren nach Stuttgart um das Gerät abzuholen und bekamen durch Sie eine sehr gute Einweisung. Von diesem Zeitpunkt an befeldete ich täglich alle „Baustellen“ und konnte innerhalb kurzer Zeit Verbesserungen feststellen. Durch das Trinken von vitalisiertem Wasser, Einnahme von Enzymen, Mineralien und Vitaminen und durch das Befelden bekam ich langsam wieder Appetit und dadurch auch wieder Energie. Die Bauchspeicheldrüse war bald wieder in Ordnung. Der Tumor in der linken Brust wurde von Woche zu Woche flacher.
Befund nach einem erneuten CT im Juni: Keine Auffälligkeiten und keine befallenen Lymphknoten mehr in der rechten Brust, die Lebermetastasen verkleinert und keine neue Metastasenbildung sichtbar. Von den Geschwülsten an den Harnleitern war keine Rede mehr.
Vom Tumormarker, der sehr hoch war, sind inzwischen nur noch ca. 15 % messbar. Inzwischen habe ich 15 kg zugenommen und fühle mich sehr gut. Für die relativ kurze Zeit der Behandlung ist das ein großartiges Ergebnis (für eine Patientin, die unheilbar krank ist). Ich bin von Herzen dankbar, dass mein Mann damals das Gerät, ohne lange zu überlegen, bestellt hat und ich so eine wunderbare Hilfe erfahren durfte. Ich bin davon überzeugt, dass ich mit dem Tesla-Gerät, den Naturheilmitteln und mit Gottes Hilfe auch den Rest noch schaffen werde.
Herzlichen Dank an das unermüdliche „Team Tränkle“.
Herzliche Grüße G.W.

01.08.2022, Frau, Asthma und Neurodermitis, Allergien

Okay, dann mach ich das jetzt mal 😄 :
Ich habe seit Jahrzehnten Asthma und Neurodermitis und musste seit Jahren mehrmals die Woche Cortisonspray für die Atmung und immer wieder Cortisoncreme, v. a. an den Händen nehmen. Seit August, also ca. 6 Monaten befelde ich mich (fast) täglich, ca. 1/2 Stunde. Seit 3-4 Monaten brauche ich überhaupt kein Cortison mehr, das Asthma ist so gut wie weg, die Haut an den Händen weitgehend heil (ausser wenn ich z. B. mit Staub in Berührung komme). Ich kann sogar wieder ohne Handschuhe Obst und Gemüse schneiden, was seit 20 Jahren nicht ging ohne Juckattacke. Es ist einfach toll, ich bin so froh, zumal ich zu keinem Arzt mehr will (mein Lungenarzt lässt mich ohne Maske nicht in seine Praxis, trotz Attest). Das Teslagerät macht mich einfach unabhängig!

02.08.2022, Sprachnachricht, Herr Niko aus Serbien, Bandscheibe / Kreuz, Tinnitus - Taub

Hallo Arthur, hallo Hochfrequenz-Gemeinde
Ich habe hier zwei Geschichten voller Erfolg und zwar kam ein Freund mit seiner Mutter zu mir zur Therapie, weil sie ohne Schmerztabletten, wegen Bandscheiben und Kreuzprobleme, kaum laufen konnte, geschweige denn ein paar Minuten stehen ohne Stock. Und ganz nebenbei habe ich erfahren, dass er, seit der Kindheit, das sind über 40 Jahre her, einen Tinnitus hatte auf dem linken Ohr. Er konnte noch max. 5%, also kaum noch hören konnte. Also haben wir sein Ohr mitbehandelt, nach seiner Mutter. Nach ein paar Behandlungen hat sich deutliche Besserung eingestellt. Bei der Mutter sowieso, aber was für mich erstaunlich war, ist, dass er begann wieder zu hören. Nach ca. 8 Behandlungen auf dem linken

Ohr, sagte er, dass er fast wieder 50% wieder hört und er kann wieder telefonieren. Er muss sich nicht extra wieder umdrehen, um Gespräch zu verfolgen zu können. Also für mich phänomenal. Und bei der Mutter ist es jetzt so, dass sie min. 20 – 30 Minuten ohne Schmerzen Stehen kann. Sie nimmt so gut wie keine Schmerztabletten mehr. Es hat sich also auch da, im Kreuz und der Bandscheibe, deutliche Besserung eingestellt. Insgesamt, summa summarum, ein voller Erfolg. Das wollte ich mit euch teilen, euch am Erfolg teilhaben lassen. Ich bin sehr sehr erfreut. Ich hoffe, dass bringt dem ein oder anderen etwas. Danke und viele Grüsse an Alle

04.08.2022, Sprachnachricht eines Herrn, LE (Lupus erythematodes), Rippenbruch

Mein erster grosser Erfolg war dieser Hautausschlag, der undefinierbar war und von einem Hautarzt als ein Lupus erythematodes diagnostiziert wurde. Nach 6 Wochen Befeldung war diese dann komplett verschwunden und bis zum heutigen Tag nicht mehr aufgetreten, obwohl der Arzt gemeint hat, dass wäre jetzt lebenslang eine Autoimmunerkrankung. Was auch immer….
Als nächstes kann ich berichten, also der grösser Fall, durch einen Unfall verursachten Rippenbruch bzw. zwei Rippen sind gebrochen. Nach Befeldung dieser Rippen jeweils ungefähr 30min morgens und abends, konnte ich nach zwei Wochen komplett schmerzfrei den Alltag wieder bewältigen.
Ja, was soll ich sagen… insgesamt vollzieht dieses Teil soviele Wunder, dass man das gar nicht in einem Satz zusammenfassen kann… von Mückenstichen bis Ekzeme, Knoten unter der Haut usw. alles neutralisiert sich oder verschwindet, das ist der absolute Wahnsinn. Danke¨






Lupus erythematodes (LE)

Lupus erythematodes beschränkt sich auf die Haut (kutane Form) oder betrifft auch innere Organe (systemischer Lupus, SLE). Ursache ist eine Art Fehler im Immunsystem

04.08.2022, Frau Andrea. M. aus Wien, Ganglion am rechten Fuß

Ich habe das Gerät nun seit gut 4 Wochen in Verwendung und mich nach den ersten Tagen auf die Befeldung von meinen Organen und Spots konzentriert, hier der erste Spot, ein Ganglion am rechten Fuß.
Im Zentrum hat sich eine Brandblase gebildet, die ist abgeheilt, es ist um einiges kleiner und weicher, aktuell entzündet, die Haut ist sehr trocken und dick, ich habe das Gefühl, dass das überschüssige Gewebe abgebaut wird und die Haut sich erneuert, die alte Oberschicht wird abgehen. Sobald die beiden Füße abgeheilt sind werde ich an die nächsten Stellen gehen.
25.06.2022 total hart

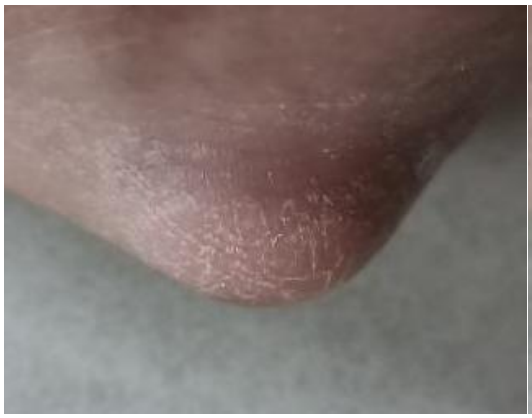


30.07.2022 zuerst wurde es heiß und es bildete sich eine Brandblase, die ich aufgeschnitten habe, jetzt ists kleiner und weich, allerdings entzündet:




04.08.2022, Herr Heinz S., Prostata-Krebs

Mitte Mai habe ich plötzlich Probleme beim Wasser lösen bekommen. Unproblematisch und schnell wurde im hiesigen Spital in Finike, Türkei ein Termin gefunden für eine Untersuchung. Resultat, ich erhielt den erschreckenden Befund, nach Ultraschall, Schatten auf der Prostata, Biopsie positiv, sowie ein sehr hoher PSA - Wert 112.2 im Blut. Nahe gelegt wurde mir vom Urologen zu einer genaueren Untersuchung das Universitäts-Spital Antalya. Mit dem grandiosen Einsatz meiner Frau, Organisation und Planung, wurde die Möglichkeit eines schnellen Durchlaufs in der Röhre PSMA PET CT möglich. Das Resultat war ernüchternd. Im Gespräch, die Aufklärung durch Prof. Dr. Mutlu > Prostata-Krebs, zum Glück aber ohne Metastase. Ein schneller Eingriff wurde uns empfohlenen. Operation mit anschließender Chemotherapie.
Alternativ Medical-Onkologie. Durch Familienecke stießen wir so auf Dr. Atalay. Mit großer Hoffnung und Vertrauen entschlossen wir uns Ende Juni, meinen "Genesungsweg" alternativ zu therapieren.
Erstaunlich nach einem Monat die Kurve zum ersten Erfolg. Der PSA-Wert senkte sich mit der Hilfe von

"High Frequency Energy" und den nötigen Medikamenten, innerhalb von einem Monat auf 1.5. So also bleibt unsere Zuversicht, die Behandlung gegen den Krebs, in die richtige Richtung gewählt zu haben. In 2Monaten wissen wir wieder mehr.
Mit herzlichen Grüßen Heinz



07.08.2022, Herr Andreas, Pflanzen

Hast du schon mal so eine artemisia gesehen, aus einem sooo kleinem Topf?!?



 Schutzgebühr 5.00 EUR

Und die Zimmerpflanzen sind noch krasser… Eisbegonie, die sind sonst nur recht klein und einjährig, die ist jetzt im dritten Sommer



12.08.2022, Frau Nicole und Herr Erberto, Tinnitus

Guten Abend, Arthur, habe eben das neue Video mit Friedmann gesehen. Ich hatte seit Januar 2015 einen stressbedingten Tinnitus bekommen und den mit konventionellen Methoden wie Infusionen, Akupunktur, Ginkgopräparaten versucht zu heilen. Es brachte nur mäßigen Erfolg. Erst seitdem ich den Oszillator benutze, stellten sich Erfolge ein. Auf einer Skala von 1-10 liiert er bereits bei 1, meist eher bei 0,5. Ich bin begeistert, zumal man mir von ärztlicher Seite stets sagte, ein Tinnitus sei nicht heilbar.
Ich bin soooo unendlich Dankbar, dass ich dieses Gerät von einem Arbeitskollegen meines Mannes empfohlen bekam.
Und nun sind wir im Besitz des Gerätes und tägliches befelden gehört bei uns zum Alltag 🙏🍀🍀🍀
Auch unsere Energie und allgemeine Gesundheit, Immunsystem ist bestens aufgestellt 👍🏻🍀🍀🍀
Liebe Grüße Nicole und Erberto

13.08.2022, Frau Doris, Hummel

habe ich von einer tierärztin bekommen 👍👍
Habe gestern auch eine vollkommen energetisch platte Hummel mit der Antenne wieder Aufwind verschafft. Das ist so schön zu erleben...
Hochsommerliche Grüße Doris

13.08.2022, Frau Susanne, Hautpflege-Öl

Lieber Herr Tränkle,
Feedback zum Hautpflege-Öl:
Der Effekt im Gesicht ist nach einigen Wochen wirklich überzeugend. (Ich bin 61 ;-)
Zeolith nehme ich seit Jahren. Aber erst seit der Lektüre von Karl Hechts Buch über Zeolith habe ich verstanden, dass Siliziumdioxid auch den Wasserhaushalt/die Wasserbindung-Fähigkeit im Gewebe regelt. So spannend für mich als Faszientherapeutin! Ihr Öl hat also innerhalb weniger Wochen eine deutliche Wirkung gezeigt, was die Wasserbindung angeht.
Beste Grüße Susanne

13.08.2022, Sprachnachricht von Frau Stefanie B. vom 05.08.2022

Wir haben das Gerät erfolgreich eingesetzt mit einer Gruppe von 12 Personen, die bei uns das Chakra-Retreat gemacht haben. Wir waren jetzt live im „Implementierungscore“ und wir haben Samuel als Surrogat „verwendet“. Wir haben das vorher kinesiologisch getestet, ob er 100% für das Surrogat der Gruppe eintritt; Ja. Hat sofort gut funktioniert, war sofort auf 100. Dann habe ich Samuel behandelt und hab nebenbei eine Heilreise gemacht. Heilreise zur idealen energetischen Signatur. Das war aus Zeitgründen, weil die Session war schon am Ende und war gar nicht geplant. Eigentlich wollte ich das Gerät einzeln einsetzen, aber wir habens inkludiert, also auch das ist möglich 😊
Wir haben ungefähr 15min die Heilreise gemacht, als das Gerät gepiept hat, hab ich es dann aus gemacht und wir haben den Atlas bearbeitet, wir haben beide Ohren bearbeitet, wir sind dann auf den Thymus gegangen und dann haben wir es beendet. Und die Klienten haben gesagt, sie haben die Energie so stark gespürt, in allen einzelnen Bereichen. Also eine hatte starke Asthmasymptome und sie sagte, die sind jetzt weg. Natürlich müssen wir noch sehen für wie langfristig das wirkt, aber alle waren hellauf begeistert. Das wollte ich zurückmelden. Fernübertragung mit Surrogat erfolgreich durchgeführt! Danke, danke, danke!

18.08.2022, Bilder von einem Pferd, das befeldet wird



18.08.2022, Sprachnachricht von Herrn Steffen, Brustkrebs

Meine Mutter hat Brustkrebs und hat jetzt eine offene Brust gehabt, wochenlang. Seit 3 Tagen tut sie sich jetzt auf dem Verband auf der Brust befelden und jetzt ist die offene Wunde nahezu komplett geschlossen. Die Wunde war jetzt bestimmt 3 -4 Wochen offen und jeden Tag einen neuen Verband dran gemacht. Jetzt nachdem befelden wurde der Verband wieder gewechselt und siehe da, die Wunde ist fast komplett zu. Kruste ist ja klar, ist noch da, aber wenn wir so weitermachen, denk ich, sind wir auf einem guten Weg. Also wieder etwas sehr Positives. Vielen Dank Arthur

19.08.2022, Sprachnachricht Frau Stefanie B., diverse Behandlungen

Ich möchte von einem neuen Experiment berichten, dass wir heute gemacht haben. Ich habe mit 2000 Leuten, die in unserer „Stress, Angst und Zweifel – Challenge“ sind, den Tesla Oszillator angewandt in Zusammenhang mit der Akupressur. Und zwar habe ich, als Surrogat gearbeitet. Ich war allein im Raum und hab quasi online geschult und habe angeleitet, dass sich alle Teilnehmer die 6 Akupressur Punkte für Angst, Stress und Zweifel drücken. Ich habe einen Akupressurstift benutzt, aus Metall und hab auf dem Metall direkt den Oszillator gehalten und die Effekte waren gigantisch! Die Leute haben Wärme empfunden, im ganzen Körper. Sofortige Erleichterung, also der Chat ist nur so gerauscht, das war gigantisch. Kribbeln am ganzen Körper, was war noch dabei…, Schmerzen waren weg, keine Verspannung mehr, leicht, alles ist Weiss und so weiter. Also auch dafür kann man es super gut einsetzen. Also wir haben jetzt die unterschiedlichen Sachen gemacht: Wir haben quasi die Karte behandelt, die der Name

und das Geburtsdatum draufhatte, vom Klienten und haben Fernübertragung gemacht; wir haben mit Surrogat gearbeitet und haben eine komplette Gruppe behandelt und auch eine Einzelperson; und jetzt den grössten Versuch mit 2000 Teilnehmern und der Surrogat-Übertragung. Die Einsatzmöglichkeiten sind weiterhin ausbaubar, auch in punkto Fernbehandlung. Tschau und alles liebe.

23.08.2022, Frau Yvonne M., Gesundheit

Vielen Dank ❤️‍🩹 das Gerät und seine Erfinder sind ein Segen Gottes für die Welt.
Schenk der Welt Gesundheit, über die Gesundheit kommen die Menschen in der Freude und über die Freude in die Hohe Frequenz des Friedens. Das ist die Mission, was wir haben Frieden zu verbreiten und der Welt Heilung 😇 schenken. Gerne weitergeleitet. Liebe Grüße Yvonne M.

23.08.2022, Frau Amy, Meerschweinchen

Komplett entspannt. Sie genießt das richtig. LG von Amy 💙 🍀



24.08.2022, Katze

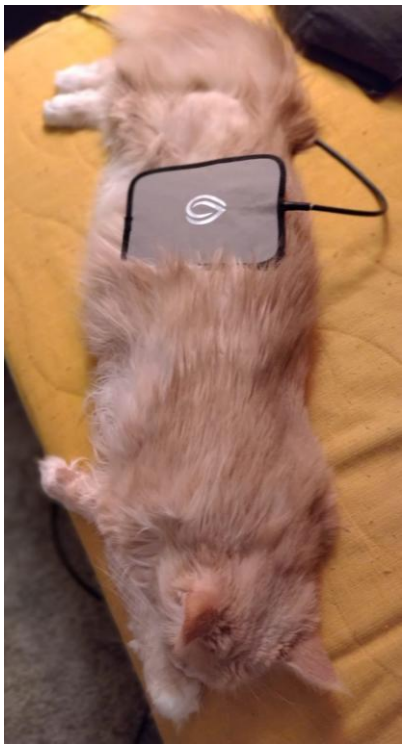

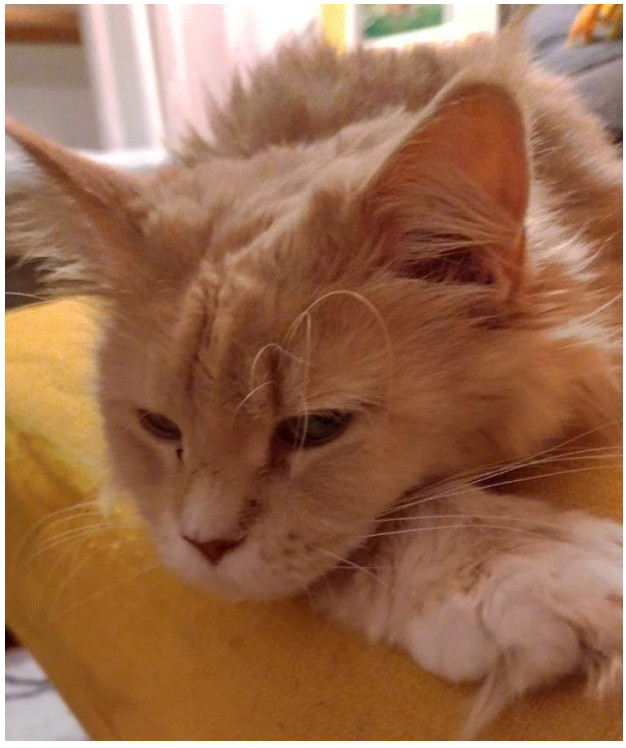

26.08.2022, Frau Inge S., Pflanzen

Lieber Arthur,
deine Beiträge und das "Tesla" sind sensationell. Ich nehme es auf Reisen ueberall hin. Vielen, vielen Dank! Mit dem energetisierten Wasser habe ich schon mehrfach total verwelkte Pflanzen wiederbelebt. Herzliche Grüße dein Fan, die alte Inge S mit den besten Wünschen für deine Sache.

30.08.2022, Herr Marko, Käfer

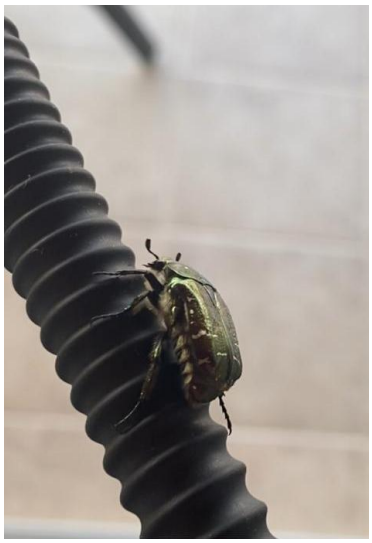


eine meiner schnellsten Behandlungen 3 min 😀 Gruß Marko

01.09.2022, Frau Ulla, Polyneuropathie

Ich habe meine Polyneuropathie, die ich schon 5 Jahre hatte, zu 90% weg!!! Habe mich über viele Wochen jeden Morgen und Abend befeldet. Ich habe meine Füsse jeweils 30 Minuten auf das grün-blaue Pad gestellt und das eben morgens und abends! Man braucht Geduld. Bei mir reichte die Polyneuropathie bis zu den Knien. Meine Füsse fühlten sich 5x so gross an. Ziemlich unangenehm. Ich kann wirklich Mut machen, das Laufen macht wieder Spass und die restlichen 10 % kriege ich auch noch weg 😊 😊 LG Ulla

08.09.2022, Katze



22.09.2022, Sprachnachricht Frau Stefanie B.,

Wir haben mittlerweile noch mit viel mehr Menschen gearbeitet. Wir hatten eine „energy medicine challenge“ mit über 2‘000 Menschen und haben dort die Chakren aktiviert. Wir haben mit Hochfrequenz aufgeschwungen. Wir haben das „Zen“ Chakrensystem benutzt, also mit „earth star“ und „soul star“ und dem „Thymus-Energie-Zentrum“. Die Leute sind jedesmal, also ich sehe es ja immer nur in den Kommentaren, total begeistert von Kopfschmerzen die weg sind, über Rückenschmerzen die weg sind, bis hin zu „ich spüre mein Bein wieder, was vorher taub war“. Und das mit einer Fernübertragung mit einem Surrogat, d.h. zwei Sachen auf einmal die wir da immer wieder testen und das mit sehr sehr vielen Menschen. Ich bin hellauf begeistert und wir verwenden es in ganz vielerlei Hinsicht. Wir sind fasziniert, was alles möglich ist. Was wir auch gemacht haben, ist mit einem kleinen Zettel und haben den Namen und das Geburtsdatum drauf geschrieben, haben den Apparat laufen lassen. So haben wir sozusagen das ganze Energiefeld befeldet. Ich hab erstmal feinstofflich gearbeitet, das hat auch sehr sehr gute Effekte. Die Leute fühlen sich klarer, feiner im Feld, gereinigter, energetischer. Also das ist ein tolles Ding 😊

06. und 22.09.2022, Herr Grohnwald, Pflanze / Petersilie / Lapacho Setzling



13.08.2022 gepflückt und nur mit hexagonalem Wasser nach gegossen



23.08.2022



20.09.2022

Was wir auch noch gemacht haben ist, dass wir einen Lapacho Setzling, der schon angetrocknet war, in nur hexagonales Wasser gestellt. Und der hat nach vier Tagen wieder neue Blätter gebildet! Leider haben wir keine Bilder davon.
Meine Mutter hat ausserdem noch von einer Freundin Mispel-Samen bekommen. Die wurden ausschliesslich hexagonalem Wasser ausgesetzt und haben nach 4-5 Tagen angefangen zu keimen.

25.09.2022, Frau Brigitte, Schilddrüse, Hüftschmerzen,

Meine Woche mit dem Tesla Gerät:
Ich habe das Gerät angewendet, weil ich eine Vergrößerung an meiner Schilddrüse behandeln wollte und habe das Pad dafür täglich mindestes 1 Stunde ganz intuitiv auf die Stelle am Hals und verschiedene Stellen an meinem Körper gelegt. Mein Gefühl, dass mein ganzer Körper erneuert und belebt wurde und immer noch wird, zeigt sich unter anderem im Folgenden:
Hüftschmerzen beim Gehen sind verschwunden
Ich fühle mich sehr lebendig und bin voller Energie.
Die Vergrößerung an der Schilddrüse ist am Hals nach „unten“ gerutscht und löst sich gefühlt auf…. fließt ab. Die anstehende OP konnte ich mit einem guten Gefühl absagen.
Es hat ganz „nebenbei“ auch viele Heilungs-Prozesse im Geist unterstützt…. eine Energetisierung von Körper und Geist hat stattgefunden. Ich bin sehr sehr dankbar für diese Möglichkeit 💖. Und ich berichte gerne weiter über die Wunder…. Bis dahin viele liebe Grüße, Brigitte

25.09.2022, Sprachnachricht von Frau Gisela, Vogel / Tiere



Hallo lieber Arthur,
Meine Katze hat leider einen Vogel erwischt und der hat sehr stark geblutet, hat aber noch gelebt. Ich habe ihn dann reingenommen und auf das FlexPad gelegt und befeldet. Ich habe nicht gedacht, dass der Vogel das überlebt, aber er scheint wieder einigermassen auf die Beine gekommen zu sein. Ob er überlebt weiss ich nicht, aber es war so eindeutig, dass das ihn wieder auf die Beine gebracht hat. Ich habe den Vogel eine halbe Stunde befeldet und jetzt scheint es ihm schon besser zu gehen. Ich freu mich so 😊

25.09.2022, Sprachnachricht von Frau Gisela, Biene / Tiere



Die Biene direkt nach der Rettung



nach 45 Minuten wieder an der Arbeit 😊

Jetzt habe ich gerade eine Biene kurz vor dem Ertrinken gerettet. Jetzt ist sie seit 5 min auf dem Flexpad. Ich hab noch nie eine Biene erlebt, die sich so schnell erholt hat. Der Wahnsinn das Ding. Die Biene sitzt da gerne drauf, das gefällt der. Ich bin gerade der Tierretter 😊

27.09.2022 / erhalten am 13.09.2022, Fettverbrennung / Gewicht

Hallo Arthur, vorgestern war eine Freundin bei mir. Sie hat sich immer ihre Milz befeldet und hat mir gestern ihren Bauch gezeigt. Und an der Stelle, wo sie sich die Milz befeldet hat, mit und um den Punkt die Stelle komplett fettfrei. Da ist ein richtiges „Loch“ im Bauch, das Fett ist komplett weg und du spürst den Muskel und rundherum. Das habe ich natürlich direkt zum Anlass genommen, meinen Bauch mit dem FlexPad zu befelden und bin halt auch ganz lang auf den Fettpolstern geblieben. Hey, das ist echt Krass! Das zieht dir das Gewebe zusammen! Ich habe jetzt im unteren Bauchbereich, spür ich einen Unterschied. Ich habe jetzt zwei Tage nur den befeldet. Da müsste man sich echt überlegen, dass man das kommuniziert, man muss das halt „flächendenkend“ machen, also nicht mit der Handsonde, sondern mit dem FlexPad und das dauerhaft auf dem Fett drauf lassen. Also ich werde das weiter machen, mal schauen was noch geht 😊 (…) Vielleicht wäre ein „Bauchfettweg“-Gurt noch etwas was du erfinden könntest? 😊 Liebe Grüsse

27.09.2022 / erhalten am 13.09.2022, Sprachnachricht, Gewicht, Hashimoto

vorher nachher (-25 Kilo mit dem Tesla)





Das sind meine vorher – nachher Bilder, ich habe jetzt mein ideales Gewicht wieder. Ich habe 25 Kilo mit dem Tesla-Oszillator abgenommen und mit dem hexagonalen Wasser natürlich. Es ging sehr schnell, innerhalb von 7 Monaten hab ich das Gewicht verloren. Ohne Hungergefühl, ohne Entzugserscheinungen, ich hab zwischen durch sogar genascht. Das was ich weggelassen habe, ist Schweinefleisch. Das hab ich nicht mehr gegessen, auch bis heute nicht mehr. Man kann, wenn man die gewissen Stellen kennt, kann man wirklich gezielt abnehmen. Ich habe die Zirbeldrüse, Schilddrüse, mein Herz-Chakra und den Solarplexus befeldet. Ich muss dazu sagen, dass ich abgenommen habe, ist eigentlich ein Ding der Unmöglichkeit, weil ich Hashimoto HATTE. Die Betonung liegt auf hatte, weil ich kein Hashimoto mehr habe. Auch das ist weggegangen mit dem Tesla! Hashimoto ist eine Autoimmunerkrankung der Schilddrüse und wenn diese nicht mehr funktioniert, nimmt man natürlich viel zu. Früher hatte ich ein Gewicht von 48kg, noch zu meiner Silberhochzeit und dann gingen rapide Kilos drauf. Ich kann jedem empfehlen mit einer gewissen Stabilität dran zu bleiben. Ich habe mich jeden Tag befeldet und bewusst und gezielt Taille und Beine, weil das auch ein Punkt ist, wo man schwer abnimmt. Und ergänzend noch dazu: Ich habe Muskeln aufgebaut und ich habe keine hängende Haut! Es hat sich also auch die Haut zurückgebildet! Ich habe wieder einen strafen Körper! Der Tesla hats hinbekommen und das auch noch schnell! 😊

30.09.2022, Herr Karl

Hallo Arthur, das Pad ist eine Wucht!!! Viel effizienter als die Stabsonde! Karl H.

30.09.2022, Sprachnachricht vom 21.09.2022, Herr Ralf L., Motorrad-Unfall / Knochenbruch

Grüss Gott allerseits,
Ich bin Ralf L. und hatte am 28.07.2022 einen Motorrad-Unfall. Bei dem Motorrad-Unfall habe ich mir bei der linken Hand Elle, Speiche und das Handgelenk gebrochen. Ich bin auch operiert worden und es wurde eine Platte eingesetzt. Ich hab vor einer Woche mit der Physio angefangen und hatte Bewegungsmöglichkeiten zu 15%, teilweise 10%. Natürlich habe ich unser top Gerät angewendet, nicht so oft wie sollte, aber doch zwei mal in der Woche. Jetzt am Montag, also nur eine Woche später nach Beginn der Physio, hat die Dame von der Physio es gar nicht glauben können, was sich da getan hat. Der Bewegungsapparat hab ich jetzt wieder zu 85 – 90% hergestellt! Die Hand ist auch wieder viel belastbarer. Sie hat wirklich nicht glauben können, was in der einen Woche alles passiert ist. Sie hat gesagt, dass sie sowas noch nie gesehen hat. Und das spricht wieder extremst dafür, was mit dem Gerät alles möglich ist! Also das ist eine Waffe, unglaublich! 😊

03.10.2022, Sprachnachricht vom 21.09.2022, Frau Annett U., Krebs / Erschöpfung

Vor 25 Jahren wurde eine Krebserkrankung mit Chemotherapie und Bestrahlung behandelt. Seitdem litt ich unter Erschöpfung, Leistungsmangel und Infektanfälligkeit. In den letzten 15 Jahren habe ich viele naturheilkundliche Maßnahmen durchgeführt. Trotz jährlichen Fastenkuren, Leberreinigungen und anderen Maßnahmen blieb die Müdigkeit und die Antriebslosigkeit. Vor 10 Jahren bin ich aus dem Berufsleben raus und mittlerweile EU-Rentnerin. Geringfügige Beschäftigung kann ich nur sehr dosiert machen. Sehr schnell kommt die Erschöpfung. Vor 4 Wochen bekam ich hohes Fieber mit Darmproblemen und seitdem war ich nur noch Energielos, kleinste Belastungen führten zum Zusammenbruch.
Ich hatte schon vor einiger Zeit von dem Gerät gehört und war durch Zufall auf die Videos von Wassermatrix gestoßen. Nun wollte ich es ausprobieren. Und was soll ich sagen. Ich kam mit meinem Energiepotenzial gar nicht zurecht. Nach einer 60-minütigen Behandlung hatte ich so viel Power. Auch in der Hüfte (geplante OP) spürte ich eine Verbesserung direkt bei der Autofahrt nach Hause. Ich hatte beim Kuppeln kaum noch Schmerzen. Auch am nächsten Tag sprudelte ich vor Energie bis spät abends. Nun habe ich nur einen Wunsch! Heilung mit Hilfe des (Tesla-) Gerätes.
Nach Behandlung bei Herrn Lutz

03.10.2022, Frau Ursula A., Akupunktur, Pollenallergie, Blutgerinnsel im Auge



04.10.2022, Katze

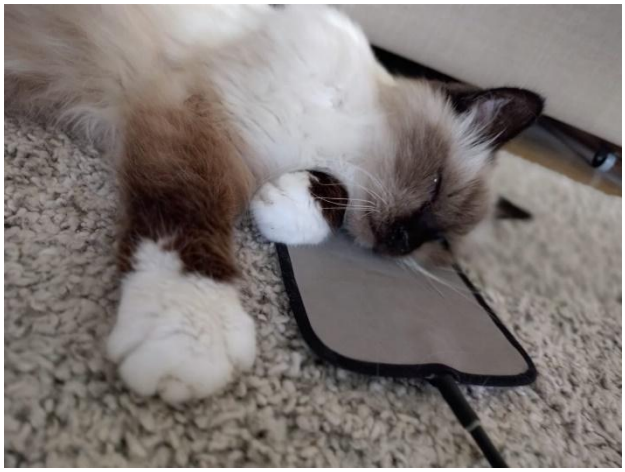
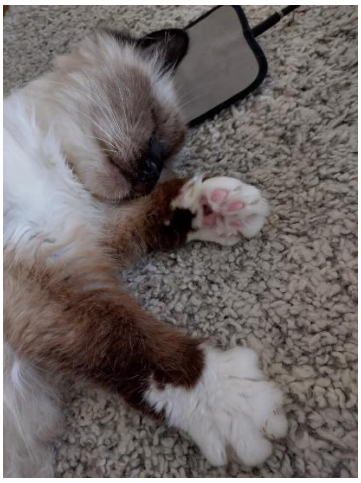

05.10.2022, Frau Katja, Schnittwunde

Guten Morgen, ich habe mir gestern mit der Gartenschere in die Hand geschnitten 🙈 nicht sehr intelligent aber ein neues Experimentiertfeld für den Tesla Zelloszillator 😉 Habe die Wunde mit Seifenwasser gereinigt und dann befeldet. Es hat nicht mehr stark geblutet und dann auch gleich aufgehört. Die beiden Hautteile sind etwas auseinandergeklafft. Habe ein Pflaster draufgeklebt und weitergearbeitet. Als ich das Pflaster nach etwa 4-5 Stunden abgenommen habe waren die Hautstücke schon wieder zusammengewachsen. Heute sieht es nur noch aus wie ein Kratzer - echt genial 👍
von Katja

05.10.2022, Frau Nicole, Schnittwunde

Guten Morgen, so ergeht es mir während der Gartenarbeit auch hin und wieder. Ich habe mit sofortiger Befeldung ebenfalls schnelle Heilerfolge erzielt. Wir befelden auch gerne mit dem festen Pad, wenn wir größere Mengen Wasser strukturieren wollen, legen wir das feste Pas auf den vorbereiteten 10Liter Kanister. Klappt wunderbar.
Gruß Nicole 👍🏻

05.10.2022, Herr Tan, Schnittwunde

Kann ich bestätigen! Wunden wachsen wie ein Wunder RatzFatz zusammen. Besonders Schnittwunden. Gut reinigen vorher. Tan aus Hongkong

08.10.2022, Herr José, Wohlbefinden

Ich bin sehr zufrieden, sehr glücklich mit dem Gerät. Meine Frau sagt, „Ich fühle mich sehr sehr leicht“, also sie spüre es im Körper! Und meine Frau ist nicht jemand, die einfach etwas sagt! Entweder sie fühlt etwas und sagt es, und auch wenn sie nichts fühlt, dann sagt sie, sie fühlt nichts. Also von dem her bin ich sehr zufrieden und glücklich.

18.10.2022, Vogel, Wundheilung

Ich habe eine sehr schöne Erfahrung gemacht mit hexagonalem Wasser 💦. Das erste Mal mit einem Vogel der die Orientierung verlor und in mein Fenster flog. Er lag regungslos auf dem Vordach und ich überlegte was ich tun kann. Da habe ich ihn mit hexagonalem Wasser besprüht. Nach sehr kurzer Zeit flog er davon. Ein weiteres Beispiel: Ich habe mit meinem Hund gespielt und er erwischte mich mit

seinen Zähnen zwischen Daumen und Zeigefinger. Die Haut wurde sofort rot und blau. 2x hexagonales Wasser drauf und nach ca. 10 Minuten war alles wieder wie es sein sollte.
Einfach genial

23.10.2022, Vogel



Vögelchen ist gegen unsere Wohnzimmerscheibe geflogen 😫 bekommt jetzt Spezialbehandlung 🙏

24.10.2022 - Sprossenzucht mit hexagonalem Wasser, Herr B.Z. aus Dallas (TX), USA:

Die Bedingungen waren folgende:

- Die Menge der Saat war jeweils 1 Teelöffel.
- Die Saat wurde nach Anleitung beim Ansetzen für 12 Stunden in Wasser eingeweicht und danach abgegossen.
- Die Saat wurde täglich 2x kurz ausgespült und täglich 1x für 10 Minuten eingeweicht.
- Für ein Glas wurde für alle Prozeduren normales Leitungswasser genutzt, für das andere Glas hexagonal strukturiertes Wasser. Zusätzlich wurde dieses Glas 1x täglich befeldet. Abgesehen von der Befeldung hatten beide Gläser exakt die gleichen Bedingungen.

Das Ergebnis ist deutlich sichtbar. Die Sprossen sind größer, kräftiger und schmecken viel intensiver. Der Nährstoffgehalt dürfte somit ebenfalls höher sein.



Aufnahme 21.10.2022 | 07:53 Uhr



Aufnahme 21.10.2022 | 21:08 Uhr



Aufnahme 22.10.2022 | 10:44 Uhr



Aufnahme 23.10.2022 | 14:53 Uhr

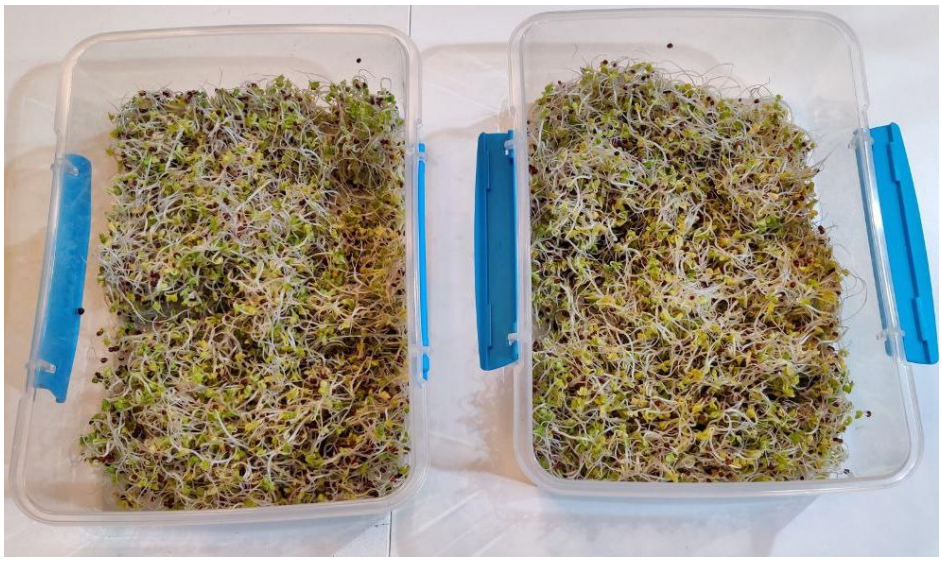

Aufnahme der entleerten Gebinde 23.10.2022 | 14:58 Uhr

27.10.2022, Frau Alexandra B., Wohlbefinden, Entzündung, Schmerzen

Guten Morgen sehr geehrte Damen und Herren,
ich habe mir vor kurzer Zeit das Wasseraufbereitungsgerät in Deutschland über eine Händlerin bei Amberg gekauft. Ich hatte es vorher schon ein paar Mal bei einer Bekannten testen können und bin total begeistert gewesen. Ich habe auch große Erfolge schon nach kurzer Zeit. Ich probiere auch sehr viel aus und werde bei Gelegenheit auch ein kleiner Erfahrungsbericht schreiben.

Für sie aber vorab kurz zusammengefasst:

1. Viel mehr Vitalität. Z. B. am Morgen aufstehen und der Körper fühl sich frei und ohne Schmerzen an.
2. Entzündung im kleinen Finger, durch zu festen Griff vom Golf spielen und Umstellung des Griffes, für mehrere Monate mit 2 mal 2 Minuten Behandlung geheilt.
3. Unruhige Beine in der Nacht mit 1. Behandlung am unteren Rücken von 30 Minuten total verbessert
4. Schmerzen im Fußgelenk durch Überlastung und Fehstellung der Knochen (Senkfuß) um 90 % besser nach nur wenigen Behandlungen. Gestern hatte ich sogar den Eindruck, dass die Fehlstellung besser wurde, das werde ich weiterhin beobachten.

27.10.2022, ein junger Herr, Fuss / Fussbad / Natron-Struktur

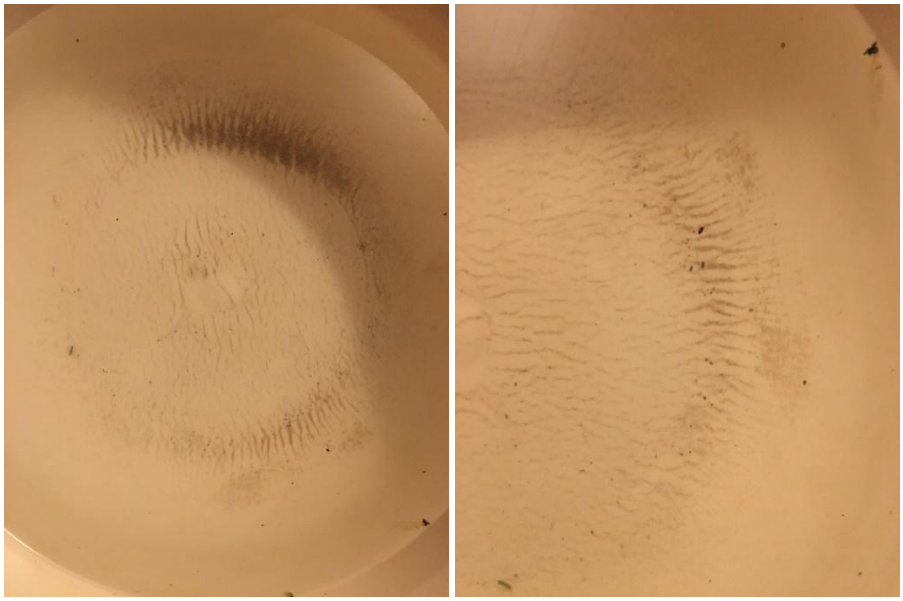

Hi Arthur,
Ich wollte mal zeigen, wenn ich mein Fussbad mache; ich mache das eine Stunde oder ein bisschen mehr, wie das Natron sich strukturiert. Ich finde, dass sieht man richtig gut auf den Bildern. Das erstaunliche, finde ich, dass ich ja die Füsse rausnehme und da bewegt sich ja das ganze Wasser und trotzdem bleibt immer diese Struktur da. Das habe ich letztes Mal gesehen und fand das richtig magisch. Deswegen teile ich das mit dir. Liebe Grüsse

03.11.2022, Frau Sandra, Wohlbefinden

Hör mal, das ist so eine tolle Maschine! Die hat schon meinem Mann (ihm) geholfen bei Erkrankungen, die hat den Kindern geholfen im Urlaub. Ich war so froh, dass ich die dabei hatte! Und ich werde nie wieder ohne Tesla Maschine in den Urlaub fahren, ja, nie wieder! Die Tesla Maschine ist Goldwert! Ich liebe sie, Punkt! 😊

03.11.2022, Frau Malou, Wohlbefinden



Dankbare Besitzerin 🌟 und konnte 5 Freundinnen ebenfalls davon überzeugen, alle sind total zufrieden damit. 🙏

06.11.2022, Herr Andreas M., Arthritis, Psoriasis-Arthrit, Tremor

Den Effekt spüre ich sowohl bei Selbstbehandlung, als auch meine Klienten. Super Erfolge übrigens bei Arthritis, Psoriasis-Arthritis und bei unergründlichem Tremor. Danke für dein Tun. 🙏

06.11.2022 Frau Maria H., Schmetterling / Tiere



Rette gerade einen Schmetterling der nicht mehr reagiert hat aber selber auf den Stab geklettert ist ☺ Ist eben weggeflogen.

09.11.2022 Sprachnachricht von einem Herrn, Prostata-Krebs, Schulter, Fuss

Hallo Peter, ich hab mal ein Erfahrungsbericht für dich, pass auf: Ich hab das Gerät seit ungefähr 8 oder 9 Monaten. Habs erst für mich geholt, wegen meiner Schulter, die ist besser geworden. Ich hab mich im Alltag einfach besser gefühlt, vitaler und fitter einfach. Mein linker Fuss der war auch ein bisschen angeschlagen, dem geht's auch besser. Ich hab einfach gemerkt wie geil sich das Gerät verhält, am Körper. Hab dann eine Diagnose aus der Familie bekommen, dass da jemand Prostata-Krebs hat. Bin dann direkt hin, hab gesagt „ok, die Mission lautet jetzt genau so: du befeldest dich jetzt so oft wie du kannst am Tag." Immer die Prostata und das Becken, weil der Krebs hat schon gestreut. Dann haben wir ihm ein paar Vitamine zum Einnehmen gegeben, die Ernährung nur ein bisschen umgestellt, Zigaretten raucht er trotzdem noch, Alkohol trinkt er gelegentlich und wenig Fleisch, das war das Wichtigste, weil

das ja die Entzündung ja so vorantreibt. Auf jeden Fall, ca. 5 Monate nach der Diagnose war er letzte Woche beim Arzt, der „Kerbswert“ war am Anfang auf 2‘000 und ist jetzt einfach nur noch bei 125! Nach nicht mal einem halben Jahr mit jedem Tag befelden! Ja, das wollte ich dir berichten 😊 Bin gerade mega glücklich und musste dir das direkt schicken 😊 Ich wünsche dir alles Gute und danke für die Empfehlung!

09.11.2022 Sprachnachricht von einem Herrn, (neues) Hüftgelenk

Hallo Peter, ich schicke dir hier ein Erfahrungsbericht mit dem Tesla-Gerät, was ich Gott sei Dank gekauft hab. Aus meiner Sicht eine der besten Investitionen meines Lebens. Ich mach seit Jahren viel Sport und wenn du viel Sport machst, hast du immer ein paar Wehwehchen. Ich bin viel gelaufen und musste mit nur 45 Jahren bereits eine künstliche Hüfte (links) bekommen. Zum Glück hab ich vor einem Jahr das Gerät gekauft, weil kurz nach dem ich das Gerät gekauft habe, hab ich gravierende Probleme mit meiner rechten Hüfte gehabt. Schlimmere Schmerzen als links hatte, bevor ich die Hüfte getauscht habe. Ich habe mich jeden Tag über einen längeren Zeitraum befeldet, trinke nur noch das hexagonale Wasser, hab zusätzlich meine Bein- und Hüftmuskulatur gedehnt und hab nach ca. 2 Wochen fast keine Hüftschmerzen mehr gehabt! Andere Wehwehchen, die beim Krafttraining auftreten behandle ich täglich mit der Maschine (vor dem Fernseher) und ich kann wirklich sagen, ich bin heilfroh, dass ich dieses Gerät gekauft habe, ohne das Gerät hätte ich jetzt rechts eine weitere künstliche Hüfte, weil die Schmerzen waren unerträglich und alle anderen Dinge krieg ich damit auch sehr sehr gut in den Griff. Vielen Dank nochmal für die Empfehlung! Ich empfehle das Gerät wirklich allen weiter!

10.11.2022 Frau Yasmin, Psoriasis/Arthritis, Zähne

Ich kann auch bestätigen, dass über die Jahre sich die Psoriasis / Arthritis bei mir stark verbessert hat. Auch die Zähne 😊 Das Gerät ist unser täglicher Begleiter lg Yasmin

11.11.2022 Herr Rene aus Nürnberg, Schilddrüse

Ich selbst kämpfe ja mit meiner "komplett zerschossenen" Schilddrüse. Hier kann ich vermelden: Gestern hat es mich fast von den Socken gehauen! Ich hatte in der Zwischenzeit nicht wahnsinnig regelmäßig befeldet, und die Schilddrüse auch nicht direkt, jedoch die ganze Zeit strukturiertes Wasser getrunken. Wie dem auch sei: ich habe mittlerweile, nach Jahren, wo sich nix bewegt hat - und abhängig von meinem Gewicht die Dosis meiner Medikamente leicht angepasst wurde (z.B. von 100uG auf 125uG, dann wieder 112.5uG) - gestern die Sensation schlechthin erfahren: Meine Schilddrüsenwerte haben sich so stark verbessert, dass man nur mehr von einer leichten Unterfunktion sprechen kann. Dementsprechend hat mein (nicht sehr guter) Arzt meine Dosis nun erstmal auf 50uG gesenkt und wir sehen weiter.
Das ist für mich eine Sensation!

14.11.2022, Bindehautentzündung, Augen



Habe heute Augentropfen befeldet. Da Ben eine Bindehautentzündung hat. Und ihn danach an den Augen bestimmt nur zwei Minuten befeldet. Dazu habe ich noch vitalisiertes Wasser in die Augen gegeben. Was soll ich sagen es ist schon deutlich besser. Mal schauen wie es morgen aussieht.

14.11.2022, Hund / Tiere



Also meine Hündin kommt immer gleich, wenn sie merkt das ich das Gerät einschalte.... sie hat öfters mit Magen und Darm zu tun....wenn es aus ihrer Sicht genug ist geht sie. Aber sie genießt richtig 💜 🙋‍♀️

16.11.2022 Herr Hansruedi, Hautkrebs, Schulter

Guten Tag Herr Tränkle,
Vielen Dank für die Zusendung der Unterlagen, die sind sehr hilfreich. Bei mir ist es nicht MS sondern Parkinson, kann da aber noch nichts sagen, dass ich da was verspürt habe, ich mache aber auch sehr viele Sachen. Ich hatte Flecken auf der Haut, wo man Hautkrebs vermutet hat, teilweise recht grosse Flecken, die sind alle weg! Meinen beiden Schultern geht es viel viel besser, generell geht es mir dank diesem Gerät viel besser! Ich benutze es jeden Tag ca. eine halbe Stunde. Besten Dank und alles Gute!

16.11.2022, Frau Angelika

Vielen Dank Arthur für dieses Video mit Jo Konrad. Bestens erklärt, wichtige Details zum Gerät in Kürze und für jeden gut verständlich. Ich weiß das alles seit Jahren, gehörte wohl mit zu den ersten privaten Käufern und habe die Anschaffung nicht einmal bereut 🙏 ♾️ 💫 👏. Ich verteile immer sehr großflächig deine Infos. Bitte gerne weiter so und herzliche Grüße von Angelika

16.11.2022 Frau Gabriele P., Schlaflosigkeit

Lieber Herr Tränkle,
wir haben den "Wasseraufbereiter" seit 1 Woche, 😁 die Begeisterung ist groß, mein Mann schläft seitdem nach kurzer Behandlung in der Nacht sofort wieder ein, seit Jahren.
Herzliche Grüße Gabriele P., Heilpraktikerin

28.11.2022, Frau Hildegard S., offenes Bein

lieber Herr Kunz,
Für Ihren guten Rat und für die Schüssler-Rezeptur. Ich habe die meisten, leider nicht alle, vorrätig. Die Handsonde setze ich ganz oft ein, jedoch war ich mir anfangs unsicher. Mein Bein fühlt sich gut an - es geht in Richtung Heilung, ich bin sooooo froh und dankbar. Sie haben einen großen Anteil an dem Erfolg. Ich danke Ihnen von ganzem Herzen! (Mein Bein war jahrelang 3-4 Monate offen, also den ganzen Sommer lang). Ihnen wünsche ich Gesundheit, Glück und alles Gute und eine besinnliche Adventszeit
Ihre dankbare Hildegard S.

29.11.2022, Pferd geniesst die Befeldung




02.12.2022, Anwendungskombinationen 😊



02.12.2022, Hündin „Suki“, vom Hochsessel gefallen und fast gestorben



Ich hatte die Woche, glaub ich, das schlimmste Erlebnis, was man als Hundebesitzer, der sein Tier liebt, wie nichts anderes auf der Welt, wenn man nur diesen Hund hat. Ich war auch komplett neben der Spur. Und das Wunder ist passiert, meine kleine „Suki“ lebt, obwohl sie nicht mehr geatmet hat. Sie war schlichtweg tot… Was ist passiert, ja jetzt kann ich drüber reden… ich hatte einen Kaufinteressenten für das Tesla-Gerät und war gerade dabei das bei der Wassermatrix anzukündigen. Ich hörte nur wie meine Kleine, sie wiegt nur 1.2 kg, sie ist ein Chihuahua, knurrt und in dem Moment fiel sie von der Sessellehne. Jetzt sagt man „ja, wie von der Sessellehne, na und?“ jetzt muss man bedenken, sie ist nur 1.2 kg leicht

und im Vergleich ist das, wie wenn wir aus dem 6. Stock fallen würden. Auf jeden Fall lag sie da und hat nicht mehr geatmet. Sie lag total verrenkt, das Mäulchen weit offen. Ich hab sie hochgehoben, ich war in Panik, ich hab ihren Namen gerufen, ich hab sie gestreichelt und leicht geschüttelt und gesagt „wach auf“. Es war furchtbar! In meiner Situation habe ich dann angefangen Herzmassage zu machen, mit meinen Zeige- und Mittelfingern. Auf jeden Fall hab ich drei Zyklen gemacht und Mund zu Nase. Ich sowas noch nie im Leben gemacht, aber was sollte ich tun, ich wollte sie nicht gehen lassen. Dann hat sie leicht die Äuglein bewegt, nicht aber ihr Körper. Dann bin ich schnell zum Tesla-Gerät, aber ich war so nervös, dass ich nicht bemerkt habe, dass es nicht eingesteckt ist. Als ich es endlich und einhändig, mit Hund auf dem Arm, geschafft habe ihn einzustecken, habe ich die Handsonde ans Herzchen gelegt. Ich merkte dann wie ihr Herzchen gleichmässig anfing zu schlagen und sie mich dann wirklich anschaute. Nach etwa 5-7 Minuten war sie dann so, dass ich mit ihr in die Klinik fahren konnte. Also Jacke an, so wie ich war, ungestylt, ohne Zähne zu putzen, einfach so schnell wie möglich los, mit der Kleinen in einer warmen Decke. Unterwegs hab ich die Klinik angerufen und alles geschildert. Sie musst dann natürlich dortbleiben und hat noch herzstärkende Medikamente bekommen. Ich habe sie seither jeden Tag befeldet und mein Hündchen lebt! Es ist ein Wunder, ein Gottesgeschenk! Also ihr Lieben, alle die jetzt zuhause sitzen und auch krank sind, eine Krankheit haben, die vielleicht aussichtslos erscheint, wenn ihr nicht wisst was machen, ich kann euch den Tesla wirklich ans Herz legen. Und das hat nichts mit verkaufen zu tun, natürlich bin ich Händler, aber ich erlebe Tag für Tag für Tag, wie dieses Gerät Lebensqualität schafft und Leben retten kann, zumindest das von meiner kleinen „Suki“.
Telegramm: Tesla&Energien&Frequenzen Manu / Energien&Tesla&Frequenzen

04.12.2022, Herr Robert, Skepsis

Hallo Arthur, wünsche Dir zunächst einen schönem 2. Advent. Meine Lebenspartnerin L. arbeitet sich seit fast 2 Jahren in das Wassermatrix Gerät ein und ist mittlerweile überzeugt, dass es hilft. Du weisst ja wie Ärzte sind, skeptisch - aber sie wurde überzeugt und möchte ein Gerät. Ganz liebe Grüße und
bis bald 👍 😉 Robert

07.12.2022, Herr Berthold, Ellenbogen

Mein Mann hat seit ca 2 bis 3 Jahren eine Blockade im linken Ellenbogen u "schüttelte" diesen mehrmals täglich. Er hat diesen Bereich einmal !!! befeldet und hat keine Blockade mehr. Von Berthold

08.12.2022, Herr Siegfried, Zeugungsfähigkeit, Geburt




Lieber Arthur, liebe Frau Falco, das habt Ihr toll gemacht und ich kann alles voll bestätigen. Eine Karte mit Bildern von der Kleinen und den glücklichen Eltern ist bereits unterwegs.
Viele liebe Grüße von Franzi, Luise und Sigfried 🤱 🙋♂

09.12.2022, Zukunftsmusik 😊



10.12.2022, Frau Gabriella S., stechender Schmerz im Lendenwirbel / Wirbelsäule



Antworten

Gabriella S[redacted] 1 Tag (bearbeitet)

Wow - ich finde es sehr sehr mutig, dieses Thema öffentlich zu diskutieren. Bravo!!! Ich habe dieses Gerät übrigens bei einem lieben Bekannten ausprobiert, bin mit stechenden Schmerzen im rechten Lendenwirbel-Bereich (kenne ich von einer akuten Nierenbeckenentzündung, die seinerzeit zu einem mehrtägigen Krankenhausaufenthalt führte) hingekommen und 45 min später beim Heimfahren hatte ich keinerlei Erscheinungen mehr. Die Beschwerden waren komplett weg und kehrten auch nicht mehr wieder.

3

Matthias Langwasser – Regenbogen... • vor 22 Std.

Danke für dieses unglaubliche Feedback und dass du das mit uns teilst! 💜 Dir natürlich auch alles Liebe und nur das Beste für deine Gesundheit weiterhin!

15.12.2022, Herr Siegfried (geb. 1956) Geburt, Wohlbefinden, Schüssler Salze

Hallo Frau Falco,
eigentlich ist ja alles gesagt. Das Schönste an der Geschichte ist die Zeugung und Geburt unserer Tochter Luise. Sie hatte bei der Geburt 2550 gr und war 49 cm groß. Inzwischen wiegt sie nach 3 Monaten 4950 gr und ist 56 cm groß. Sie ist kerngesund, was sicher auch daran liegt, daß wir ungeimpft sind. Die Nahrung besteht hauptsächlich aus befeldetem Wasser und Demeter Milchpulver. Bei Luise wäre auch die sechsfache Impfung fällig, was wir aber natürlich nicht machen. Unser anthroposophischer Kinderarzt unterstützt uns darin völlig. Zu meiner Medikamentierung zum Zeitpunkt des Erwerbes des Gerätes im Juni 2019 kann ich noch anmerken, daß ich 3 verschiedene Blutdrucksenker, Gichttabletten, Blutgerinnungshemmer und Entzündungsblocker mit den üblichen Nebenwirkungen (Taubheit in den Füßen, Senkung der Libido, völlige Übersäuerung u.v.m) ärztlich verordnet bekam. Diese habe ich mit homöopathischer Unterstützung langsam völlig ausgeschlichen und durch Naturprodukte bzw. Vitamine ersetzt. Außerdem setze ich gezielt Schüssler Salze ein. Mein Leben hat dadurch eine völlig neue Qualität gewonnen und ich kann gesundheitlich dank des Tesla Oszillators getrost in die Zukunft blicken.
Mit freundlichen Grüßen, Sigfried M.

24.12.2022, Herr Uwe, Fistel

Hallo Arthur,
Ich danke dir auch für das tolle Gerät, welches mein Leben bereichert hat. Ich hatte im September eine OP an einer Analfistel und habe das Teslagerät mit Erfolg eingesetzt, die Wunde ist in dreifacher Geschwindigkeit zu gewachsen. Der Arzt war erstaunt wie das funktioniert. Ich glaube 2023 wird ein gutes Jahr und ich hoffe, dass noch mehr Menschen ein Licht aufgeht wie wir alle von unseren lieben Politikern verarscht werden. Ich habe auch erfahren das die Universität in Göttingen an Teslas Turm forscht Freie Energie auf die Erde 🌍 zu leiten! Gruß Uwe

04.01.2023, Frau Bärbel, Mittelohrentzündung

Anfang dieses Jahres erkrankte ich an einer Mittelohrentzündung mit Erguss und einer Ohrmuschelentzündung. Es bildete sich sehr viel Eiter, der nicht abfließen konnte. Ich hatte 6 Wochen lang ein starkes Rauschen im Ohr, hörte sehr schlecht und hatte einen Druck im Innenohr. Trotz sofortiger Antibiotika-Behandlung wurde es nicht besser. Eine weitere Antibiotika-Behandlung mit einem anderen Wirkstoff sowie zusätzlich eine 1-wöchige, hochdosierte Cortison-Behandlung brachte auch keinen Erfolg. Auch viele andere zusätzliche Maßnahmen, Sprays und auch Hausmittel - nichts half. Der Arzt sprach mich dann an, vermutlich werde auch noch eine Operation nötig sein. So war der Stand als ich meinen Bruder besuchte, und mich mit seinem Tesla- Gerät behandeln durfte (ca. 30 Minuten). Am nächsten Tag waren ALLE Beschwerden weg und es ist bis heute so geblieben. Von dieser guten und schnellen Heilung bin ich noch nachhaltig beeindruckt und sehr, sehr froh darüber.

04.01.2023, Herr Thomas, Katze Nouri



Mein Kater Nouri 😘 Gruß Thomas

11.01.2023, Herr Thomas H., Tesla@Home, Wohlbefinden

Ich habe den Tesla seit einem Monat. Ich bin begeistert. Der erste Eindruck im Mund war, das Wasser ist Rau so eine Art leichtes Schmirgelpapier. Ich hatte auch das Gefühl, dass sich das Wasser an die Schleimhäute anlegt, wie so ganz kleine Luftbläschen. Obwohl in meiner Gegend sehr viel Kalk ist, hab ich damit keine Probleme mehr. Mir ist auch aufgefallen, dass das Wasser gut riecht, wenn es aus dem Wasserhahn rinnt. Noch etwas ganz Witziges, wenn ich mein Wasser im Kochtopf erwärme und in eine Tasse umfülle Schütte ich nichts mehr daneben, vor dem Tesla konnte ich mich noch so bemühen, es ging immer was daneben. Auch das körperliche Wohlbefinden steigt. Ich mache Sport, da ist mir aufgefallen, dass ich meine Trainingsherzfrequenz, wo ich mich früher Anstrengen musste, mit Leichtigkeit halten kann, sogar etwas zurücknehmen muss. Ich kann Tesla nur empfehlen, ich war vom ersten Schluck an begeistert.

11.01.2023, Bilder





16.01.2023, Katze

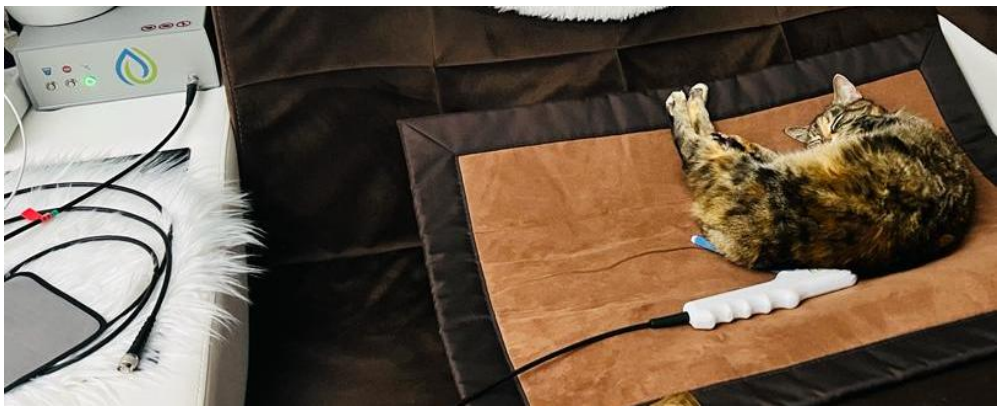

18.01.2023, Sprachnachricht, 13-jährige Labrador Hündin Ronja

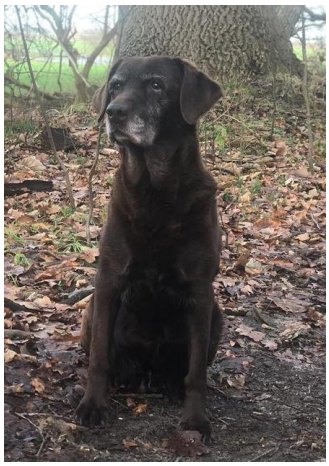



Ich wollte dir das schon lange erzählen. Ich habe drei Hunde, die kriegen, seit ich das Gerät habe, nur noch befeldetes Wasser. Und die eine Labrador Hündin, die 13-jährige Ronja, hat schon seit längerem Gelenkprobleme. Nun kriegen die Hunde das strukturierte Wasser schon eine Weile und sie blüht richtig auf, ist wieder viel aktiver und steht wieder mehr auf. Sie bekommt am Morgen wieder Fressen und geht wieder mit den anderen Hunden mit und frisst wieder dort, wo sie früher gefressen hat. Sie ist mehr bei uns und nimmt wieder viel mehr am Familienleben teil, wo sie vorher viel rumgelegen hat. Ich freue mich so sehr darüber! Das wollte ich mit dir teilen.

19.01.2023, S. Reichert, Krampfadern im Hodensack / Pendelhoden / Zeugungsfähigkeit

Ich habe sowohl eine Varikozele als auch einen Pendelhoden. Mir wurde vom Urologen gesagt, dass ich ziemlich sicher keine Kinder bekommen würde. Deshalb haben wir es mit der Verhütung auch nicht so genau genommen. Im Laufe der Zeit (3 Jahre) hätte da eigentlich ein Kind kommen müssen, da immer mal "Was" daneben geht. Als wir uns dann entschieden haben, ein Kind zu bekommen (Jan. 2020) hat es nicht funktioniert. Nachdem wir dann glaub im März den Vit. gekauft haben, habe ich ihn regelmäßig benutzt. Ich habe die beschriebene Kur jeden Tag gemacht. Im Mai/Juni wurde meine Frau dann schwanger und Carlo ist ein gesundes Kind! Jetzt ist meine Frau das 2. Mal schwanger :)

22.01.2023, Sprachnachricht von Mario S., Brustkrebs

Wir hatten schon mal Kontakt wegen dem Gerät und wegen der Geschichte von meiner Frau, Vergrösserung des Tumors auf der rechten Brustseite. Sie hat dann dieses Gerät über eine Freundin, die Heilpraktikerin ist, benutzen dürfen (…) Man hat in Verbindung mit einer anderen Therapie, was sie gemacht hat, haben beide soweit positiv diesen Tumor von innen nach aussen wachsen lassen, dass plötzlich die Schulmedizin ihre Meinung geändert hatten (sie ging ein halbes Jahr später in dieser anthroposophischen «Filder» Klinik) und meinten, dass man diesen Tumor brusterhaltend entfernen kann. Das haben sie dann auch gut gemacht. Schlussendlich sind da fast 370-400gr Gewebe weggeschnitten worden. Vieles ist, also etwa halb/halb nach aussen gewachsen, aber es ist alles gut verlaufen. Meine Frau ist glücklich und hat die Heilpraktikerin auch in Kenntnis gesetzt und war natürlich auch überaus glücklich. Das wollte ich als Erfahrungsbericht mitteilen, dass das im zum Zusammenspiel mit dem anderen Verfahren, also viele Vitamine und vor allem hohe Dosen an Vitamin C und dem Gerät sehr geholfen hat. Zum Schluss hat meine Frau damit aufgehört, weil dieser Tumor immer weiter nach aussen und grösser geworden ist, und dann auch angefangen hat aufzugehen. Da gehört schon viel dazu, an Glauben- und Willensstärke, zu sagen «Ich lasse es über mich ergehen» und wartet bis das Ding irgendwann mal vom Körper abgestossen wird. Aber das ist ein schmerzhafter Prozess, aber er ist wie gesagt, mit all diesen Mitteln soweit nach aussen gegangen, dass er operativ entfernt gut werden konnte. Herzliche Grüsse Herr Mario S.

28.01.2023, Sprachnachricht, Autismus, Wirkprinzip der Creme / Entgiftung

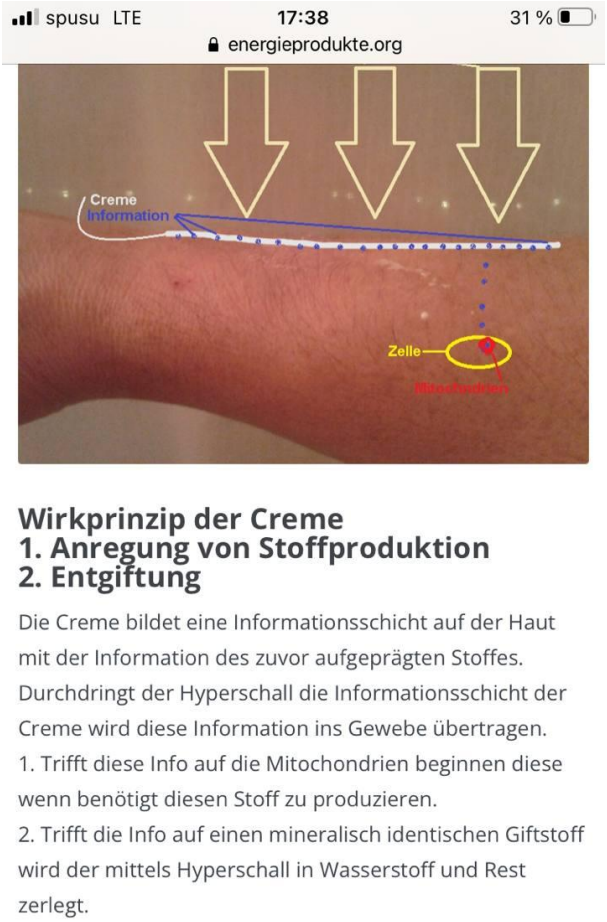

Ich fand das mit der Creme sehr interessant und wollte es mit euch teilen. Ich leite deine Vorträge/Videos immer gerne weiter, wie auch an die Therapeutin, die mein Sohn behandelt, der **hatte** Autismus. Sie konnte nun auch die vorgeburtlichen Traumata bei meinem Sohn lösen.

28.01.2023, Herr Siegfried, Wohlbefinden



Hallo Arthur, am Ende des Videos hast Du ja das Geburtskärtchen von Luise gezeigt und unsere Geschichte erzählt. Inzwischen ist unser "Tesla-Baby" 5 Monate alt und erfreut sich bester Gesundheit. Das ist sicher auch dem befeldeten Wasser zu verdanken, mit dem wir die Babynahrung zubereiten. Außerdem haben wir die 6-fache Impfung vermieden, die üblicher Weise diesen kleinen Babys von der

Schulmedizin verabreicht wird. Meiner Frau Franzi und mir geht's auch sehr gut, da wir uns regelmäßig befelden. Ganz herzliche Grüße von uns Dreien ❤❤❤ Mach weiter so 👍 👍 👍

28.01.2023, Sprachnachricht, Schleudertrauma, Ischias, Hüfte, Bandscheibe

Ich bin total glücklich, dass ich dieses Gerät habe, ich habe so tolle Erfolge! Ich hatte am 04.01.2023 einen Arbeitsunfall, ich bin die Treppe runter gestürzt. Da ging ein Ruck durch meinen Körper und hatte ein leichtes Schleudertraume und mit dem Ischias ganz schlimme Probleme. Das zog sich auch rüber bis in die Hüfte, in diesen Muskelring, es wurde geschwollen und ich konnte kaum noch laufen. Dann war ich anschliessend zu einer thailändischen Massage, das hat es auch ein bisschen gelockert, aber ich habe noch Power-Befeldung gemacht! Ich habe eine Woche lang, ich war so lang krankgeschrieben, jeden Tag den Ischias, die Hüfte und hab nebenbei vom Wolfram Kunz das Schüsslersalz-Programm gemacht, speziell bei Ischias und Gelenkentzündung etc., hab ich mir rausgesucht und viel befeldetes Wasser getrunken. Wir fasten zurzeit und trinken eh viel Wasser und ich war nach einer Woche wieder fit! Ich weiss nicht, ob es auch so schnell gegangen wäre ohne das Gerät, weil früher hatte ich da auch Ischias-Probleme und Bandscheibenvorfälle und ich bin so begeistert. Nächste Woche Dienstag habe ich noch ein MRT und dann wird sich herausstellen, ob da wirklich auch alles in Ordnung ist, aber ich bin begeistert und schmerzfrei! Ich arbeite wieder und bin einfach überzeugt von dem Gerät.

30.01.2023, Sprachnachricht, Autoimmunkrankheit «polymyalgia rheumatica», Meerschweinchen + Katze / Tiere,

Mein Papa hat eine extrem seltene Autoimmunkrankheit «polymyalgia rheumatica» und hat immer wieder Schübe. Dann muss er eigentlich Kortison nehmen. Er hat es aber mal geschafft ganz ohne Kortison, nur mit dem Gerät, als er einen Schub hatte. Er ist sogar am nächsten Tag Tennis spielen gegangen! Das war schon gigantisch!
Mein Bruder hatte eine schlimme Blasenentzündung, da wurde schon wegen einer Blutvergiftung geschaut, weil das extrem rot war aussenrum. Nach zweimal befelden war das wieder gut!
Unsere Katze hatte sich «geschlägert» und hatte eine gespaltene Nase. Sie hat das Gerät regelrecht gesucht und dran gekuschelt! Und die gespaltene Nase war ziemlich schnell wieder gut, wir mussten nicht zum Tierarzt!

01.02.2023, Sprachnachricht, Melanom im Augenhintergrund

Wir haben einen Patienten mit einem Melanom im Augenhintergrund, der metastasiert hat in der rechten Lunge. Er behandelt sich jetzt seit 1 ½ Monaten mehrere Stunden am Tag mit dem Gerät. Es ist jetzt so, dass beim letzten Computertomogramm mit Kontrastmittel, dass die Metastasen nicht mehr geworden sind, und eine davon, die Grösste von denen, hat weniger HS (Hounsfield-Skala) im CT und es schaut aus, als würde sich diese Metastase von selbst auflösen. Und es hat weniger als die Hälfte von vorher zu dieser HS-Skala. Ja, und er behandelt sich erst seit 1 ½ Monaten! Wir sind gespannt! In 3 Monaten ist das nächste CT mit Kontrastmittel angesagt. Ich hoffe, es geht so weiter!

02.02.2023, Frau Jaqueline O., Corona-Beschwerden, Schilddrüse, Muskulatur, Wohlbefinden

Hallo lieber Peer,
Erst einmal vielen Dank für dieses tolle Gerät „unter den Menschen“, du nicht müde wirst es nach Außen zu kommunizieren.
Was habe ich erlebt mit dem Felden:

- Nach Corona eine Befreiung im Gaumen, und in der gesamten Muskulatur, als würde ein „Schmerz-Netz“ von mir weggenommen werden
- Die Schilddrüse hat extrem stark reagiert und danach im gesamten Körper wie Stromwellen der Los-lösung bewirkt
- Die Hirnhäute haben sich entspannt

- Mein rechtes Bein (Auto Unfall Seite) hat nach Befeldung in der Leiste gesamte Muskulatur wie losgelassen
- Vor allem entsteht in meinem Kopf so eine Ruhe / Stille / Frieden, wenn ich die Stab Antenne in den Gehör Eingang längere Zeit halte, ich kann die Frequenzveränderung zeitlich beobachten (Sucht-Potential für mich…)
- Am Morgen hat mein Körper keine Wärme Reaktionen, dafür immer am Abend v.a. Ohren, diverse Punkte und innen Muschel, sowie der untere Rücken; jeder hat so seine individuellen Schwachstellen

02.02.2023, Pflanzen

Die gleichen Ergebnisse hatten mein kleiner Sohn (7) und ich beim Ansetzen von Kresse. Da ich Biologin bin, experimentiert er gern mit mir 😅. Wir haben also losgelegt aber 3 Ansätze gemacht: Leitungswasser, Quellwasser (gekauft) und Quellwasser nochmal behandelt. wir haben sogar die Pflanzen abtrocknen lassen…. D.h. ihnen kein Wasser mehr geben und schauten wer länger „überlebt“. Ich sag nur: jetzt trinkt Miguel nur noch stilles strukturiertes Wasser- oder wie er es so schön bezeichnet: Zauberwasser. Herzliche Grüße König

03.02.2023, Herr Klaus G., Heilungsverlauf Zahn-Operation

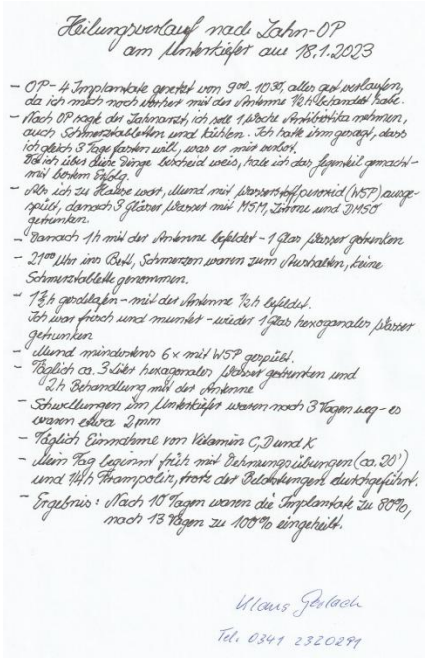
Heilungsverlauf nach Zahn-OP am Unterkiefer aus 18.1.2023

- OP – 4 Implantate gesetzt von 9.00–10.30, alles gut verlaufen, da ich mich noch vorher mit der Anrenne 1/2h behandelt habe.
- Nach OP sagte der Zahnarzt, ich soll 1 Woche Antibiotika nehmen, auch Schmerztabletten und kühlen. Ich hatte ihm gesagt, dass ich gleich 3 Tage fasten will, was er mir verbot. Da ich über diese Dinge Bescheid weiss, habe ich das Gegenteil gemacht – mit bestem Erfolg.
- Als ich zu Hause war, Mund mit Wasserstoffperoxid (WSP) ausgespült, danach 3 Gläser Wasser mit MSM, Zitrone und DMSO getrunken.
- Danach 1h mit der Antenne befeldet – 1 Glas Wasser getrunken
- 21.00 Uhr ins Bett, Schmerzen waren zum Aushalten, keine Schmerztablette genommen.
- 1½h geschlafen – mit der Antenne ½h befeldet. Ich war frisch und munter – wieder 1 Glas hexagonales Wasser getrunken
- Mund mindestens 6x mit WSP gespült.
- Täglich ca. 3 Liter hexagonales Wasser getrunken und 2h Behandlung mit der Antenne
- Schwellungen um Unterkiefer waren nach 3 Tagen weg – es waren etwa 2mm
- Täglich Einnahme von Vitamin C, D und K
- Mein Tag beginnt früh mit Dehnungsübungen (ca. 20') und ¼h Trampolin, trotz der Belastungen durchgeführt
- Ergebnis: Nach 10 Tagen waren die Implantate zu 80%, nach 13 Tagen zu 100% eingeheilt.

Klaus Gerlach
Tel. 0341 2320294

07.02.2023, «Pflanzen»

Sei gegrüßt Arthur. Ich habe eben eine frische Apfelsine getestet. 30.000 Bovis, nach Befeldung mit dem Stab 70.000. Ganz ganz toll 💪🙏🍀🍀🍀

07.02.2023, Frau Erna D., offenes Bein





Sehr geehrte Herre Tränkle, anbei übersende ich Ihnen Bilder vom Bein meiner Mutter welches ich über 2 Jahre täglich mit Ihrem Gerät bestrahlt habe. Bevor ich mir Ihr Gerät kaufte, überlege die Ärzte schon ob das Bein abgenommen werden sollte. Dann wollten Sie eine. Große OP mit Hauttransplantation machen usw. Meine Mutter lehnte alles ab und vertraute ihrem Gerät. Als vor ca. 4 Wochen das Bein endlich abgeheilt war, weinte sie vor Freude. Ein Glücksmoment den ich nie vergessen werde.
Wir tranken sogar ein Glas Sekt, dass das Bein endlich verheilt war. Ich bestrahlte das Bein noch einige Tage und Verband es zur Vorsicht. Meine Mutter ist am 27.1.23 für immer eingeschlafen. Ich bin Ihnen soooo dankbar für das wertvolle Gerät, dass obwohl die Ärzte keine Hoffnung auf Heilung hatten, die Wunde verheilte. Jetzt bestrahle ich mich selber und lausche dabei den heilenden Frequenzen, damit ich wieder Kraft bekomme. In Dankbarkeit Erna D.

07.02.2023, Tiere



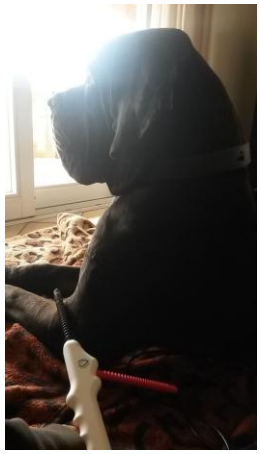

Huhu, liebe Grüße von glücklichen Tieren 😉😘

07.02.2023, Pferd




Wunde gestern Wunde heute 🥳 deutlich flacher und zusammengezogen 👌



Hola 😊 das war heute nach dem vierten mal Befelden... es "füllt" sich von unten nach und nach auf 👌 sobald ich mit dem Gerät dran komme, fließt sofort Wundwasser, Eiter so gut wie keiner vorhanden! Macht Spaß 😉 Liebe Grüße 🌞



Heute nach einer Woche und dem 5ten mal Befelden... die Tasche, die sich recht gebildet hatte, ist komplett aufgefüllt und der "Krater" in der Wunde ist auch verschwunden 👍 🥳 er hält inzwischen eine halbe Stunde gut und ganz entspannt aus, anfangs war er nach 15-20 so unruhig, daß ich aufhören musste! Läuft 👌 Liebe Grüße





Hei, das ist von heute...die Wunde ist vollständig aufgepolstert, alles soweit eben... 💪 🥳 jetzt müssen nur noch die Ränder noch zusammenwachsen!



Heute 👌 is echt der Knaller! Man kann fast zuschauen.... 😁 Grüßle





Tadaaaaa 🥳 🥳 🥳 🥳

10.02.2023, Herr Alexander, Hämorriden

Eine Therapeutin aus Wil/SG wo ein Gerät hat, hat dieses bei ihrer Schwester mit schweren Hämorriden angewendet. Äusserlich und von Innen! Alternativ wäre nur noch OP möglich gewesen. Resultat: Alles ist weg - die Schwester ist schmerzfrei.
Sollte man vielleicht auch mehr kommunizieren. Wie ich höre, leiden viele Menschen darunter. Gruss Alexander

11.02.2023, Frau Nicole H., Gallensteine

Lieber Herr Kunz,
Tatsächlich haben sich drei Tage nach dem Beginn der Schüsslersalze chronische Schmerzen unter dem rechten Rippenbogen zu einer Gallenkolik ausgeweitet (Steine sind schon lange bekannt gewesen.) Bereits auf dem Weg ins Krankenhaus fielen mir die Teslatechnologie, die Oszillatoren, Geron, Ihr Buch ein. Also hat mich mein Mann als Notfall zu Geron gebracht und binnen 20 Minuten war der Horror vorbei! Es hat allerdings ordentlich gebitzelt und nach den Oszillatoren habe ich noch ein starkes Magnetfeld bekommen. Irre! Details erzähle ich Ihnen gerne mal. Schüssler und Tesla... ein Dream - Team! Davon bin ich überzeugt. Die chronischen Schmerzen unterm Rippenbogen sind jetzt weg und meine Enzyme habe ich vor 2 Tagen erfolgreich abgesetzt. Juhuuuuu!!!
Liebe Grüße aus Lünen - Nicole H.

13.02.2023, Pferd / Tiere





14.02.2023, Meerschweinchen Lilli / Tiere

Meerschweinchen Lilli 🍀
Achja, Lilli wurde letzte Woche 5 Tage je 30 bis 45min befeldet, es wurde auch heiß und ihr Verhalten ist erstaunlich normal ohne hormonelle Aggressivität 🥹 eine ihrer zitzen ist komplett sauber ohne Kruste (die Kruste entsteht bei Hormon-aktiven Zysten oder Tumoren im Uterus/Eierstöcke)
Ich bin vorsichtig optimistisch und bleibe dran!

15.02.2023, Frau Kornelia G., Wohlbefinden

Guten Tag,
vielen herzlichen Dank für den Celltuner und die Flachantenne. Es ist für mich ein riesengroßes Geschenk. Ich empfinde sehr große Dankbarkeit. Seit dem 2. Januar befelde ich mich täglich. Es tut sich etwas. Ich bekam echte Lebenskraft, physische Energie, innerliche Freude, die ich schon seit Jahren nicht mehr empfunden habe. Mein Schlaf hat sich verbessert, ich komme wieder in die Tiefschlafphase. Ich wache „munter“ auf. Abends bin ich fit. – unglaubliche Sache. Mit lieben Grüßen aus Polen

16.02.2023, Sprachnachricht von Frau Petra, Tumor

Ich möchte dir meinen Bericht abgeben:
CT-Leber war frei, «Gallengänge» frei, CT-Lunge frei. Im MRT und CT vom Bauch haben sie diesen Tumor in der Bauchspeicheldrüse festgestellt. Allerdings war der Tumor-Marker ok, also der war im Rahmen. Jetzt hab ich ganz viel gemacht: Ich nehme Weihrauch-Tropfen, das Tesla-Immu und -Probio, Kurkuma, Macchia, Moringa, Vitamin C, Zink, Selen, Lysin, Enzyme und noch was von Dr. Neuburger und ganz viel Nahrungsergänzungsmittel halt. Seit Donnerstag hab ich mich jetzt jeden Tag zwischen 3 – 4 Stunden befeldet. Heute war ich nochmal zum Ultraschall von Innen, also Endoskopie, die ging dann viel länger als geplant, weil die haben es nicht wirklich entdeckt! Also da ist was, aber die wissen nicht was es ist! Die NA hatte ja eigentlich schon einen OP-Termin für nächste Woche vorbereitet, obwohl ich gesagt habe, dass ich mich von denen nicht operieren lassen will. Gestern hab ich ein Gespräch gehabt mit dem Professor, der hat auch uns «zweitodis» ist, da war es so, dass er gesagt hat, es muss nicht alles von der Bauchspeicheldrüse raus und die umliegenden Organe seien auch frei, aber da wärs dann halt schon so, dass der Dünndarm und der Magen operiert wird. Und nun ist das Gespräch mit den Operateuren abgesagt! Und jetzt warten wieder ab, ein paar Wochen. Ich kriege jetzt noch was gegen «Helicobacter Pylori» vielleicht sind die Schmerzen nur da vom Magen gekommen. Also es ist was, aber sie wissen nicht was und ich glaube wirklich, dass das 7mal à 3-4 Stunden befelden, die viele Energiearbeit und das Meditieren, das ich mit einem Freund der Heilpraktiker ist mache und auch mit einer Freundin die ganz viel Energiearbeit macht, ist das nicht der Hammer?! Also ich schwöre auf das befelden! Ich bin überzeugt, dass ganz viel davon am befelden liegt. Danke

19.02.2023, Frau Petra K., Wohlbefinden

Meine persönlichen Erfahrungen bezüglich Muskulatur sind hervorragend. Da werden selbst alte Verhärtungen und Versteifungen gelöst.

20.02.2023, Herr Ronald, Rückenschmerzen, Wohlbefinden, Herzrhythmusstörungen, Morbus Crohn

Guten Tag,
Es sind nun genau zwei Wochen vorbei, wo ich bei Ihnen war. Die erste Befeldung, die ja sehr nötig und erfolgreich war!!!! Ich habe jeden Tag seither mit dem Gerät gearbeitet, resp. Befeldungen vorgenommen, so wie im Buch beschrieben. Ich bin begeistert!!!! Die Rallye letzte Woche hätte ich rückenmässig nicht überlebt ohne Gerät! Jeden Morgen beim Aufstehen nur Schmerzen, nach Befeldung hat sich praktisch alles gelöst! Sehr gerne kann ich dazu mehr erzählen, für Ihr Forum etc., was die genauen Erfahrungen waren. Noch zwei weitere Erfahrungen:
Wenn ich die Minütigen Befeldungen, wie im Buch am Morgen mache, fühle ich die Energie!!!! Vorallem Mittelfinger!! Seit ich die Befeldungen vornehme ist mein Herzschlag regelmässig!! Und stark!! Da hatte ich wegen dem Morbus Crohn ab und zu Vorhofflimmern und Rhythmus Störungen, die vom Magen hervorgerufen wurden. Diese gingen dann immer wieder 1-2 Stunden wieder weg. Nun aber seit zwei Wochen NICHTS mehr!!! Das ist fantastisch!!!
Eine weitere Erfahrung: Diese minütigen Befeldungen, wenn ich diese am Abend mache, dann schläft es länger nicht! Sehr interessant. Wie von Ihnen geschildert. Also nicht nur am Hinterkopf auch wenn nur die Finger und Ohren! Das lasse ich nun weg.
Dies nun der Zwischenbericht. Sehr gerne höre ich von Ihnen. Vielen Dank für alles und bis bald
Ronald aus der Schweiz

26.02.2023, Rosen/Pflanzen



Nr. 1



Nr. 2

ein Florist teste gerade das Hexagon Wasser und hat mir diese beiden Fotos geschickt: 2 Rosen wurden unabhängig voneinander in ein Glas mit Wasser gestellt, Nr. 1: Rose normales Leitungswasser und Rose Nr.2 in Hexagon Wasser. Nun ist er ganz begeistert und wird für sein Floristen-Geschäft den Celltuner kaufen.

Nachtrag: 7. Tag



Normales Wasser



hexagonales Wasser

01.03.2023, Frau Conny L., Gastritis/Duodenitis

Mein Mann hat mit ihrem Tesla seine mehr als 4 Jahre dauernde, langjährige Gastritis/Duodenitis halbwegs in den Griff bekommen, DüDa ist aber noch stark sanierungsbedürftig. Ich weiß nicht, ob er ohne Tesla noch leben würde… Wir sind sehr dankbar für diese Entwicklung!

01.03.2023, Frau Kornelia G., Allergien, Wirbelsäule,

Oh ja, unsere Emotionen, Gedanken sowie Überzeugungen haben einen großen Einfluss auf die körpereigenen Selbstheilungskräfte. Ich habe noch etwas zu heilen – meine Schilddrüse (Hashimoto). Pollen-Metall-Nahrungs-Allergie das ist schon Vergangenheit. Meine Wirbelsäule geheilt – heute habe ich tüchtig im Garten gearbeitet und ich fühle mich super.
Ich befelde mich jeden Tag. Ich hoffe man kann es nicht überdosieren. Ich habe endlich mehr Energie, Lebenskraft, ich kann besser denken, mich konzentrieren. Meine Batterie ist immer voller – ich merke es tatsachlich! Ich fühle mich nach 2-monatiger Befeldung ein paar Jahre jünger. Ich hoffe, das Aussehen wird auch mitziehen.

02.03.2023, Rosen/Pflanzen



Eine Freundin hier in Hong Kong schickt mir dieses Foto; Rosen nach 2 Wochen in hexagonalem Wasser plus Gebet. Also die Vibes von gesprochenen Worten sind auch nicht zu unterschätzen.

10.03.2023, Herr Thomas H., Schulterschmerzen

Meine Schulter ist Gesund nach der dritten Befeldung. Hatte Jahrelang Schulterschmerzen, keiner konnte mir helfen, Das Verblüffende ist, das schon nach der Ersten Bestrahlung von 5 Minuten Dauer eine Spürbare Besserung Eingetreten ist. Seit der Dritten Bestrahlung ist die Schulter Schmerzfrei. Für mich ist das ein Wunder.

10.03.2023, Knieverletzung



1. Tag 30min befeldet



2. Tag 30min befeldet



3. und 4. Tag nicht befeldet;
5.Tag 45min befeldet



6. Tag über Nacht fast völlig geheilt, Wahnsinn!!!!

12.03.2023, Pferd 10 Jahre

Er hat eine Knochen Absplitterung am Kapalgelenk. Er hat einen versteifenden Verband bekommen. Der aber leider gerutscht ist und eine tiefe Wunde verursacht hat. Dem zufolge ist das Karpalgelenk angeschwollen/Einschuss. Wie man in den ersten Bildern sehen kann. Nach nur drei Befeldungen mit dem Tesla Oszillator ist die Schwellung komplett abgeflossen. Und die Wunde sieht auch ganz wunderbar aus und es tritt auch keine Wundflüssigkeit mehr aus… Ich bin mal wieder sehr beeindruckt 🐴🍀👏



So wurde befeldet, Teslaoszillator in T-woodibox mit PowerBank, damit man kabellos befelden kann. Und die Hände frei hat. Mit dem neuen FlexPad und einem Gummiband mit Klettverschluss





Start der befeldung mit je 1x 15 Minuten



Zweiter Tag, wieder je 1x 15 Minuten



Dritter Tag, nochmal je
1x 15 Minuten befeldet



4. Tag, Schwellung
komplett weg



12.03.2023, Frau Adania W., Hündin mit Abszess nach Spritze





Vorher Nachher

Guten Morgen,
die erste tolle Erfahrung mit dem Tesla Oszillator möchte ich gerne mit Ihnen teilen.
Nach einer falsch gesetzten Spritze durch einen Tierarzt, bekam meine Hündin an der Eistichstelle einen riesen Abszess mit Nekrosen Bildung.
Der Tierarzt hat die Stelle geöffnet, die eitrige Flüssigkeit entleert, die nekrotische Stelle mit dem Skalpell entfernt und die tiefe Wunde mit zwei Klammern befestigt. Mein erster Gedanke war „oh je, es sieht nach einer langwierigen Sache aus“. Zum Glück hat sich mein Gedanke nicht bestätigt. Die Wunde habe ich jeden Tag 15 Minuten mit der Sonde (Tesla Oszillator) befeldet. Unser Erstaunen war groß als der Tierarzt beim 3. Mal den Wundverband wechseln wollte denn, DIE WUNDE WAR ZU! Und das nach NUR 7 Tagen. Wir haben uns sehr darüber gefreut! Der Tesla Oszillator ist bei uns jeden Tag in Betrieb. Vielen Dank dafür! Herzliche Grüße, Adania

17.03.2023, Monic J., Depression, Ängste, Fuss-Schmerzen

Hauptdiagnose: Krebs
Nebendiagnose: Depression
Allgemein Zustand: 20kg Übergewicht
Ich habe den Tesla am ganzen Körper angewendet, von den Händen beginnend und an den Füssen endend, insgesamt ca. 1 ½ Stunden. Beim 1. Mal gab es eine sofortige, grosse Veränderung zu spüren und auch zu sehen. Ich hatte Depressionen mit nächtlichem Zittern im Bett. Schon nach der 1. Behandlung konnte ich die Nächte ganz durchschlafen ohne Zittern. Meine Ängste verschwanden nach der 3. Behandlung. Ich hatte vor den Behandlungen grosse Schmerzen an den Fusssolen (Fusspolipatie) und nach danach konnte ich wieder besser auftreten und hatte weniger Schmerzen.
Das Stressverhalten, auf einer Skala von 1 bis 10, vor der Behandlung war bei 10 und danach bei 0.
Das Schmerzverhalten, auf einer Skala von 1 bis 10, vor der Behandlung war bei 10 und danach bei 3-4.
Es war ein tolles Erlebnis, was mir immer in Erinnerung bleibt.

17.03.2023, Sybille K., Zahnextraktion

Hauptdiagnose: Zahnextraktion
Ich habe mich sofort nach der Zahnextraktion befeldet und danach nicht mehr. Sofortige Verbesserung, keine Schmerzen nach Nachlassen der Betäubung.

17.03.2023, Rudi K., Zahnentzündung

Hauptdiagnose: Zahnentzündung im Oberkiefer
Ich habe die Antenne an drei Tagen jeweils für 2x 30 min an die Wange gehalten und die Entzündung war weg.
Das Stressverhalten, auf einer Skala von 1 bis 10, vor der Behandlung war bei 5-6 und danach bei 0.
Das Schmerzverhalten, auf einer Skala von 1 bis 10, vor der Behandlung war bei 7-8 und danach bei 0.

17.03.2023, Conny H., Sehnen- und Bänderriss

Ich bin mit dem Arm auf die Kante der Treppe geknallt. Direkt nach dem Sturz habe ich mich für 1 Stunde und am nächsten Tag für 4-5 stunden befeldet. Nach 2 ½ Wochen war alles komplett geheilt.
Das Schmerzverhalten, auf einer Skala von 1 bis 10, vor der Behandlung war bei 10 und danach bei 0.

17.03.2023, Sylvia S., starkes Herzrasen und hoher Ruhepuls

Es begann am 15.01.23 nach Geschäftsaufgabe und mit einer sehr starken Grippe – Bronchitis, mit Erschöpfungs- und Burnout-Zustand.
Allgemein Zustand: Angst-Panik, Erschöpfungsdepression, 55kg Übergewicht
Dann habe ich angefangen mich mit dem Tesla an den Akupunkturpunkten jeden Tag zwischen 60 – 120 min befeldet. Nach 5 Wochen hatte ich kein Herzrasen und keinen hohen Puls mehr. Zu Beginn war das Stressverhalten, auf einer Skala von 1 bis 10, vor der Behandlung bei 8 und jetzt noch bei einer 2.
Ich bin so dankbar, dass ich meinen Tesla habe.

17.03.2023, Thomas S., Sprunggelenkverletzung

Hauptdiagnose: Sprunggelenkverletzung
Allgemein Zustand: sportlich
Nach nur einer Behandlung mit dem FlexPad für ca. 2 Stunden, war es am nächsten Tag abgeschwollen, ich hatte keine Schmerzen mehr und konnte es schon wieder bewegen. Top!
Das Stressverhalten, auf einer Skala von 1 bis 10, vor der Behandlung war bei 2 und danach bei 0.
Das Schmerzverhalten, auf einer Skala von 1 bis 10, vor der Behandlung war bei 8 und danach bei 3.

17.03.2023, chronische Polyarthritis seit 58 Jahren

Hauptdiagnose: chronische Polyarthritis
Nebendiagnose: Handgelenke und Finger verkrümmt und versteift
Allgemein Zustand: normal, gut
Ich habe meine Hände täglich für 5 Wochen befeldet. Danach konnte ich meine Finger deutlich spürbar besser und weicher bewegen, was auch von der Physiotherapie festgestellt wurde.

17.03.2023, Dame 67 Jahre, Darm- und Rückenschmerzen

Sobald ich etwas Falsches gegessen habe, bekomme ich Darmschmerzen und deshalb dann starke Rückenschmerzen.
Ich behandle mich bei Beschwerden mehrmals pro Tag und nachts, wenn ich nicht schlafen kann ca. 2 Stunden. Nach der Behandlung verspüre ich eine sehr gute Verbesserung.
Das Stressverhalten, auf einer Skala von 1 bis 10, vor der Behandlung war bei 8 und danach bei 2.
Das Schmerzverhalten, auf einer Skala von 1 bis 10, vor der Behandlung war bei 10 und danach bei 4.

17.03.2023, Mann 55 Jahre, Lungenkrebs

Hauptdiagnose: Lungenkrebs
Nebendiagnose: Magenschmerzen, durch Medikamente
Allgemein Zustand: Schwäche, Übelkeit
Ich befelde mich 3x wöchentlich für jeweils ca. 1 Stunde im vorderen und hinteren Lungenbereich, Hand- und Fussreflexzonen, Lungenmeridiane und an sämtlichen Lymphen.
Meine Schmerzen an der Lunge und im Magen werden gelindert, ich habe mehr Energie und bin entspannter. Die Metastasen in der Lunge haben sich verkleinert von 2cm auf 1.1cm
Das Stressverhalten, auf einer Skala von 1 bis 10, vor der Behandlung war bei 3 und danach bei 0.

17.03.2023, Ulla C., Hund Schlaganfall

Vor 3 Wochen hatte unser Hund, 7-jährig, einen Schlaganfall. Wir haben ihn dann 2 Wochen lang morgens und abends jeweils 1 Stunde behandelt, nach der 3. Wochen nur noch morgens 1 Stunde. Nach 3 Wochen ist er fast vollständig wieder «hergestellt», nur auf /im Gelände hat er noch Gleichgewichtsstörungen.
Auch der Rest der Familie behandelt sich mindesten jeden 2. Tag mit dem Gerät. Wir sind alle schmerzfrei, haben mehr Energie und sind besser drauf.

17.03.2023, Elisa, Smoldering Multiples Myelom (Leukämie)

Hauptdiagnose: Smoldering Multiples Myelom (Leukämie)
Allgemein Zustand: gut, 10kg Übergewicht
Seit ich das Gerät benutze, und das täglich 1-2 Stunden, bin ich entspannter. Es ist beruhigend zu wissen, dass keine Chemo nötig ist. Der GG-Blutwert ist von 1980 auf 1630 gesunken!
Das Stressverhalten, auf einer Skala von 1 bis 10, vor der Behandlung war bei 10 und danach bei 2.

17.03.2023, Dame 52 Jahre, Karpaltunnel

Ich habe mich 6x am Daumen und den Symptompunkten behandelt, nach der Grundaktivierung der Meridiane und bin völlig schmerzfrei!
Das Stressverhalten, auf einer Skala von 1 bis 10, vor der Behandlung war bei 6 und danach bei 0.
Das Schmerzverhalten, auf einer Skala von 1 bis 10, vor der Behandlung war bei 6 und danach bei 0.

31.03.2023, Herr Uwe, Fistel

Hallo Arthur,
Ich wollte Dir kurz berichten. Ich hatte letztes Jahr im September eine Fistel durch den Analmuskel. Das wurde operiert und ein Schlauch eingeführt. Der Arzt hat mich in einem Gespräch darauf vorbereitet, das ich bei der Nach-OP inkontinent werden kann, da der Kanal1,5cm tief im Muskel sitzt und der Muskel durchtrennt werden müsse, um weitere Infektionen zu verhindern! Nun habe ich die Stelle ständig mit deinem Gerät behandelt. Ich wurde nun gestern Operiert der Fistelkanal hat sich nach außen bewegt und war nur noch 1,2 bis 2mm Tief völlig Problemlos zu behandeln! Welch ein Wunder. Ich habe den Arzt gesagt was ich gemacht habe und er ist interessiert die Technik kennen zu lernen! Danke Nikola Tesla
Danke Arthur!!!!!! 😀 Gruß Uwe

02.04.2023, Sprachnachricht Krebs

Hallo Kristin,
Uns geht es relativ noch gut, Corona hat uns ein bisschen Probleme gemacht. Meine Mama hat die (Krebs-)Kontrolle gemacht und der Krebs ist gestoppt! Also durch das Gerät ist der Krebs nun verkapselt und sie kommt in zwei Tagen aus dem Krankenhaus raus, stell dir das vor! Der Apparat ist wirklich ein Wunder!

04.04.2023, Katze



Hilft immer bei Bauchweh

07.04.2023, Estha Angely, CH-Eishockey-Spielerin

Lieber Arthur, hier schreibt Dir Estha Angely 🙂
Ich habe es wirklich getan! Denn als ich in Geneva mit dem Swiss-Girls in den Flieger stieg, hätte ich es mir in meinen kühnsten Träumen nicht erahnen können, wie bewegend es in Kanada wird.
Ich bin das 1.Mädchen, dass mit einem Stipendium an der Nationalen Elite-Sportschule im Eishockey Sport aufgenommen wurde. Auch für die 3 Jungs meiner Sportschule, die es ebenso wie ich nach Kanada 🍁 zur U13 WM geschafft hatten, war hinterher nichts mehr wie davor! Monatelang belächelt … „Mädchen-Eishockey“ … Und dann das … Es macht schon Gänsehaut, wenn du in der riesigen Arena zum Eröffnungs-Spiel mit dem Swiss-Girls-Team gegen Kanada aufläufst, und du hörst deinen Namen laut und deutlich „geschrien“. Ja, wir haben zum Auftakt gegen die späteren Sieger Kanada und Finalisten USA keine Chance gehabt. Und als wir nach den beiden Niederlagen bereits die Tabelle von hinten sahen, beschlossen wir, den Spass-Turbo zu zünden. In dem kleinen Video erkennst du, dass wir viel Gänsehaut dabei hatten und auch noch Frankreich besiegten und in einem Freundschaftsspiel gegen Quebec sehr gut aussahen und sogar die Jungs von Mexiko besiegten. Da war was los in den Eishallen.
Zu Ostern sehen wir uns alle wieder. Ich bin heute im Palladium in Champéry angekommen, nahe der französischen Grenze im Wallis. Wir feiern unser Team, dass so grossartiges Vollbracht hat.
Dank deiner Unterstützung durfte ich das alles erleben und kann dir jetzt schön mit Stolz sagen …
Das war der Beginn einer grossartigen Reise. Jetzt kommen U14, U16 Spiele und mein Traum von Olympia 2030 lebt. Dein Dankeschön geht dann kommende Woche in den Druck und Dein Gewinn erreicht dich dann. http://www.esthaangely.com
Herzliche Grüsse, Estha Angely
PS: 🙂 Dank der Russischen Tesla Rakete 🙂 mach ich oft "den kleinen Unterschied"

11.04.2023, Bärlauch-Pesto

Neues Verfahren❤❤ zu meiner 5-jährigen Bärlauch Pesto Erzeugung. Das fertige Pesto wird mit dem Tesla Oszillator mit 150 MHz (Sonne) und etlichen weiteren Frequenzen 🤷♀mit positiven Schwingungen versetzt, dadurch verändert sich das Öl, es wird dadurch auch Hexagonal und Zellzugänglicher. Diese Schwingungen bleiben im Öl gespeichert und wirken sich sehr positiv auf unser Körperliches-System von innen aus...❤❤❤

14.04.2023, Kirstin R., Sprachnachricht Corona-Impfung

Hallo liebe Arthur,
ich habe einen Bericht von einer 4-Fach geimpften Frau. Ihr ging es richtig schlecht… Sie war sehr energielos und war lange Zeit in einem Loch. Dann hab ich ihr mein Gerät geliehen und sie hat es damit geschafft, dieses energetische Loch zu überwinden. Ihr geht es jetzt deutlich besser und sie vermisst das Gerät, jetzt wo es wieder bei mir ist, sehr!

14.04.2023, Katze

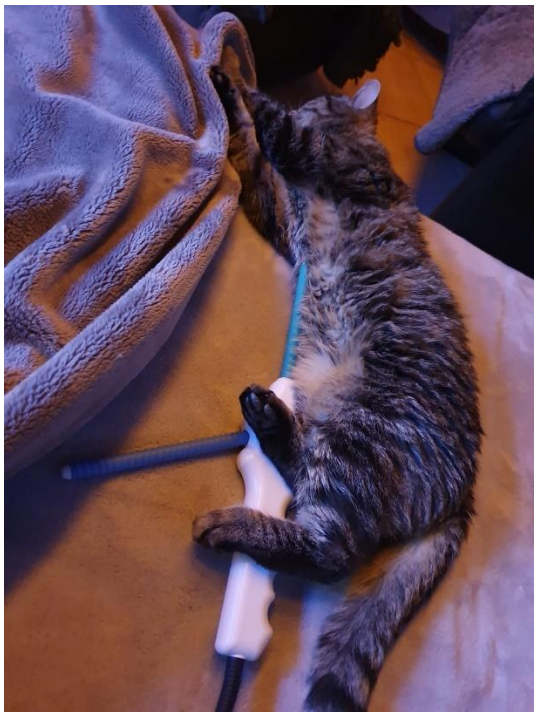

Eine glückliche und Hochfrequenz liebende Katze.

14.04.2023, Frau Maria H., Gürtelrose, Corona-Impfung

Wollte noch mitteilen, dass Gürtelrose eine sehr häufige Nebenwirkung ist von der tollen Impfung. Viele Patientin drehen durch vor Schmerzen. Habe etliche Patienten komplett schmerzfrei bekommen. Infusion befelden mit Pascorbin, nach 4 Stunden ist der Schmerz fast weg, dauerhaft. Das ist echt Wahnsinn! Funktioniert jedesmal. Die Schulmedizin gibt mir Antibiotika und Benzos was bei Nervenschmerzen nichts bringt. Eine Sauerei das ganze

14.04.2023, Herr Harry T., Nierensteine

Ein Bekannter hat sich etwa 2 Stunden befeldet, einen Tag bevor er hätte operiert werden sollen. Am nächsten Tag waren keine Nierensteine mehr zu sehen. Viel befeldetes Wasser dazu trinken.

14.04.2023, Frau Barbara R., Gallensteine

Eine Freundin war wegen ihrer Gallensteine einmal zum befelden da, hat das FlexPad aufgelegt und vorher und nachher viel getrunken. Sie hat auch befeldetes Wasser mit nach Hause genommen. Der Arzt hat vergeblich nach den Steinen gesucht, sie waren alle weg.

14.04.2023, Herr Tobias M., Sprachnachricht Myom Gebärmutterbereich

Hallo Arthur,
Ich hatte einer Dame unser Gerät ausgeliehen, die ein Myom (Krebserkrankung) im Gebärmutterbereich hatte. Ihr tut das Gerät sehr sehr gut. Der Arzt sagt, dass sich die Werte wesentlich verbessert haben. Dann hatten wir das Gerät wieder bei uns und sie hat gemerkt, wie ihre Energie sehr stark abgebaut hat.

17.04.2023, Pflanzen

Guten Morgen Marija, ich wollte mich mal kurz melden und dir berichten, dass der befällt der Cannabis Tee um einiges stärker ist! Wahnsinn, jetzt brauchen wir nur noch die Hälfte 🌱🌱

17.04.2023, Herr Damir St., Ph.D.:

gebrochener Arm, Knochenbruch
Hallo Arthur! Hier sind meine Beobachtungen von der Therapie mit Deinem Tesla Gerät:
Ein 15-jähriger Patient. Refraktur des Arms innerhalb von 3 Monaten. Gipsschienentherapie durch einen Chirurgen. Zur Therapie mit Tesla FlexPad kommt er für 14 Tage lang, über die Gipsschiene für jeweils eine Stunde. Nach 14 Tagen nach der RTG -Kontrolle zeigte es eine Frakturheilung von mehr als 50 %. Der Chirurg entfernt den Gips. Die normale Frakturtherapie ist ein Gipsverband für 5-6 Wochen. Der Heilungsprozess wurde um mehr als 50 % beschleunigt.

Sehnenscheidenentzündung
Eine Zahnärztin kommt mit einer schweren Sehnenscheidenentzündung der rechten Hand in meine Praxis. Empfehlung des Chirurgen, entzündungshemmende Medikamente und Schienen mit Ruhe für 4-6 Wochen. Therapie am Tesla Gerät 3 x täglich je 90 Minuten über zwei Tage. Die Symptome sind vollständig verschwunden. Die Zahnärztin konnte ihre Arbeit wieder in der Praxis verrichten.

Brustkrebs
Ein 51-jähriger Patientin. Brustkrebs 2,5 cm groß. Sie wollen sie nicht operieren, schlagen als erstes eine Chemotherapie vor, um den Tumor zu verkleinern. Die Patientin kommt in meine Praxis zur Frequenztherapie in 30 Minuten in Kombination mit dem Tesla Gerät für 60 Minuten direkt im Bereich des Brusttumors. Die Therapien waren 3 mal pro Woche während 3 Monaten. Gleichzeitig erhielt sie (leider) eine Chemotherapie. Nach drei Monaten zeigen die Kontrollergebnisse eine Reduktion des Tumors. Die Patientin macht dann eine 3-monatige Pause von meinen Therapien und erhält nur noch eine Chemotherapie.
Die neuste Kontrolle zeigte dann eine Zunahme des Tumors. Damit wurde eindeutig bewiesen, dass eine Chemotherapie keine Wirkung auf den Tumor hat, sondern eine Kombination aus Frequenztherapie + dem Tesla Gerät direkt auf den Bereich des Brusttumors.

14.04.2023, Herr Paul, Knie



Eine Woche nach der OP



Kaum ein Unterschied zum «normalen» Knie So starte ich am liebsten in dem Tag. 👌
P.s. tolles Gerät. Nach 3 Wochen Bänderriss sportlich aktiv gewesen. Kompliment!

14.04.2023, Sprachnachricht, Ischias, Schulterzerrung, Meniskus

Ich habe zwei Freunden angeboten, dass sie vorbeikommen können um sich zu befelden.
Einer davon hat schon lange Probleme mit seinem Ischiasnerv. Das sind so Schmerzen die kommen immer wieder, er ist im Aussendienst tätig, sitzt aber auch viel. Er hat sich nun 4x bei mir mit dem FlexPad befeldet und schon nach dem ersten Mal sagte er, dass er am nächsten Tag immer erwartet hat das bei gewissen Bewegungen oder Positionen gleich der stechende Schmerz kommt und er kam nicht! Er wurde also im positiven Sinne enttäuscht. Und nun nach 4x befelden ist er schmerzfrei! Er ist das Problem tatsächlich losgeworden.
Der andere Kumpel trainiert mit mir zusammen, der macht Fitness. Er hat sich die Schulter gezerrt und hat etwa eine Woche pausiert und es wurde nicht wirklich besser. Dann hab ichs auch angeboten, dass er sich doch bei mir befelden könne. Nach dem 1. Mal hat er nicht ganz soviel gespürt, ehrlich gesagt. Nach dem 2. und 3. Mal hat er gesagt, dass der Schmerz nur noch ganz leicht da ist, das kann man noch nicht mal mehr Schmerz nennen. Jetzt wird er dann in den nächsten Tagen noch für ein 4. Mal vorbeischauen. Dem geht's jetzt aber schon deutlich besser, er merkt einen riesen Unterschied. Also ich kann die Erfahrungsberichte, die ich hier immer lese, nur bestätigen. Und ganz persönlich zu meiner

Geschichte, kann ich sagen, ich hab mich dann leider doch der Meniskusoperation unterziehen lassen, weil der Schmerz leider nicht genug wegging. Der Schmerz wurde durch das befelden zwar schon besser, aber ja… da spielen ja auch verschiedene Faktoren eine Rolle und bei mir ist der auch leider nicht in der «roten Zone» gerissen (das war ein Sportunfall), da ist es sehr schlecht durchblutet. Und ja es mögen Wunder geschehen, aber die Wahrscheinlichkeit, dass es da bei mir wieder verwächst, war sehr gering. Die Wahrscheinlichkeit war sogar höher, dass der Riss weiter rein geht und der Schaden noch zunimmt und vielleicht sogar ein Knorpelschaden, oder wie auch immer. Ja, Fazit ist, ich habe mich der OP unterzogen, am nächsten Tag wurde ich nach Hause geschickt und habe mich wirklich 2x am Tag befeldet, sprich morgens 1 – 1 ½ Stunden und abends 1 – 1 ½ Stunden. Und heute Morgen war ich dann zur Nachuntersuchung beim Arzt, um auch die Fäden zu ziehen, und der war ganz erstaunt. Der konnte seinen Augen nicht trauen, das habe ich ihm angesehen. Er sagte, «man sieht ja gar nichts, keine Schwellung, nichts! toi toi toi, Gott bewahre. Was haben Sie denn gemacht?». Ich habs ihm nicht gesagt, weil ich einfach, ja, keine Lust hatte ihm das alles zu erklären. Aber für mich persönlich war das dann auch eine Bestätigung. Ich meine, wie oft und wieviele Knie hat er schon gesehen nach so einer OP? Und man hat ihm echt das Staunen von den Augen ablesen können.

17.04.2023, Herr Michael, Sprachnachricht, Schulter

Hallo Arthur,
Jetzt hatte ich mal Zeit gehabt den Beitrag komplett zuhören vom jungen Mann mit dem OP-Knie.
Ja, das kann ich mir gut vorstellen, dass das gut funktioniert. Ich hab ja jetzt noch festgestellt, dass bei so Sportsachen, Peer durch sein Wissen auch mit Aloe Vera und Hyaluron, wenn man das vorher einreibt und dann befeldet, dass es funktioniert. Ich hatte ein Problem und mich mit Peer im Detail unterhalten, wo ich in der Schulter ein Muskelreissen hatte. Also der Muskel hat an der Sehne gezogen und das tat weh, das war nichts mit den Knochen, das war tatsächlich was mit dem Muskel. Das sagte Peer, ja, ein bisschen Hyaluron oder Aloe Vera drauf, einmassieren und dann befelden. Ich hab das vorher 3 tage durchgehalten, diesen reissenden Schmerz, dann ich hab in der Kombi befeldet, einen Tag Hyaluron und den nächsten mit Aloe Vera befeldet und jetzt sind die Schmerzen weg. Wat ein Wunder! 😊 Auf diesem Weg, ein schönes Wochenende.

17.04.2023, Frau Natalie M., tiefe offene Wunde am Schienbein



Das war nach 9 Tagen…
Nicht vergessen; die Wunde war bis auf den Schienbeinknochen offen…

17.04.2023, Arthur Tränkle, Sprachnachricht, Schiefer in der Hand



Ein persönlicher Erfahrungsbericht: Ich habe mir vor einigen Tagen einen Schiefer in die rechte Handfläche reinbekommen. Es tat nicht weh, aber der war tief drin. Ich hab dann probiert mit der Pinzette; mit eine Nadel bin ich ran gekommen, aber ich hatte nichts zum ihn richtig rauszubekommen. Dann dachte ich ok, dann lass ich es mal so. Am darauffolgenden Tag am Morgen, hat sich Eiter gebildet. Ich hab den Eiter immer weg gedrückt, also aus der kleinen Öffnung rausgedrückt. Das hab ich dann 1 bis 2 Tage gemacht, und bin dann auf die Idee gekommen das zu befelden. Und hab dann mit der Hochfrequenztechnologie diese rechte Handinnenfläche 1x 5min und 1x 10min befeldet. Siehe da, am darauffolgenden Tag stehe ich morgens auf, immer noch eine ganz kleine Rötung gewesen, also nicht so gross, die Rötung ist um etwa das 4/5-fache zurückgegangen, kein Eiter, Null. Und dann auch am nächsten Tag befeldet. Am Tag drauf, wieder morgens, gar keine Rötung mehr. Es ist jetzt noch was drin und denke das wird jetzt über die Hautschichten rausgearbeitet und in einer Woche ist der Schiefer dann draussen. Aber sehr interessant, dass hier über die Hochfrequenztechnologie, durch diese lokale Hypertonie, es wurde sehr warm, diese Eitergeschichte abgestellt wurde vom Körper und es jetzt ohne Eiter ausgeheilt ist.

17.04.2023, Zähne, vorher / nachher Bilder, Schüsslersalze











19.04.2023, Sprachnachricht, Sodbrennen

Hallo lieber Arthur,
ich habe gestern wieder einen faszinierenden Bericht reinbekommen. Und zwar von einer Frau, die schon sehr sehr lange Sodbrennen gelitten hat. Aber seitdem Sie das hexagonale Wasser trinkt, ist es weggegangen!

24.04.2023, Anwendungsbeispiel



So arbeite ich jetzt immer

24.04.2023, Lippenentzündung - Cheilitis granulomatosa



Erfahrungsbericht: Seit man mir im Dezember eine Lippenprobe entnommen hat, leide ich unter der Diagnose Cheilitis granulomatosa. Anfangs war ich völlig überfordert und wusste nicht, wie ich damit umgehen sollte, da die Schwellung an meiner Lippe nicht abklang. Mein Hautarzt empfahl mir eine monatliche Kortison Spritze, jedoch schien dies lediglich die Schwellung zu unterdrücken, ohne tatsächlich eine Heilung herbeizuführen. Nach langem Verzweifeln wurde mir schließlich geraten, den Tesla-Oszillator auszuprobieren. Ich erhielt eine Einladung und durfte das Gerät selbst ausprobieren. Vor und während der Behandlung trank ich ausreichend hexagonales Wasser und hielt das Gerät an meine Lippe. Das Ergebnis nach der ersten Behandlung war erstaunlich, wie man anhand der Vorher-Nachher-Bilder meiner Lippe sehen kann. Zehn Jahre lang hatte ich selbst geglaubt, es handle sich um eine Nussallergie… die Lippe war jedoch trotz Vermeidung von Nüssen geschwollen.

25.04.2023, Frau Manuela, Magen-Schleimhaut-Entzündung

MIT DEM TESLA ZELLOSZILATOR ❤❤❤❤❤❤
Ich hatte durch den vielen Stress eine schlimme Magen Schleimhaut-Entzündung bekommen, kaum aushaltbare Schmerzen im Magen mit Säure die hoch durch die Speiseröhre geflossen ist, mit Erbrechen und Durchfall! Mit Behandlung mit meinem Tesla endlich wieder Schmerzfrei, alles ist wieder gut! Ohne Medikamente denn diese Mittel die die Säure neutralisieren haben nicht geholfen. Früher musste ich Medikamente nehmen die Mehr geschadet als geholfen haben, drei Tage befeldet und Hexagonales Wasser und ich bin wieder gesund!!!!❤❤❤❤☀☀☀☀☀☀☀ Manuela

25.04.2023, Sprachnachricht, Reiki / Geistige Entwicklung

Hallo Arthur,
Ich habe über 30 Jahre Erfahrung mit Reiki. Reiki ist ja Energieübertragung durch Handauflegen, aber auch mentaler Anwendung, also durch mentales verbinden mit Affirmation. Dem Klienten gegenüber übertrage ich natürlich diese Energien, aber der Tesla ist der Turbo! Ich brauch seitdem ich den Tesla habe kaum noch Reiki, weil es ist einfach schneller. Ich arbeite aber auch mit Affirmation, also wenn ich mich persönlich befelde, arbeite ich auch mental mit Affirmation. Manchmal lese ich dabei auch ein Buch oder schaue irgendwelche Nachrichten. Aber wenn es, an irgendwelche Befindlichkeiten geht, die mich persönlich betreffen, arbeite ich parallel auch mit Affirmation und Visualisierung. Ich habe festgestellt, dass es eine schnellere Heilwirkung als wenn ich es mit Reiki arbeite. Von daher ist es eine Kombination

der Frequenzen des Gerätes und ich bin davon überzeugt, dass meine Gedankenkraft oder meine Visualisierung in Kombination mit dem Gerät in Kooperation gehen und dadurch auch eine Resonanz und eine Heilung, ein Endresultat hervorkommt. Ich habe damit gute Erfahrungen gemacht. Ich für meinen persönlichen Bereich und Körper, bin noch am Experimentieren, weil ich sehr wissensdurstig bin, ich probiere viel aus. Ich denke mir in dem Bereich kann man nicht viel verkehrt machen. Ich dank dir für deine Impulse und Erkenntnisse. Ich verschlinge jedes Video auf QS24. Ich mag den Alexander auch ganz gerne und den Peer Zebergs mag ich unheimlich gerne. Den möchte ich gerne mal persönlich kennenzulernen, das ist mir ein persönliches Anliegen. Liebe Grüsse

26.04.2023, E.R., Schulterverletzung

Am 4.4. war ich am Salloberkopf, um die Sonne in der Höhe zu genießen. Nach dem Sturz konnte ich meinen rechten Arm wegen der Schulterverletzung nicht mehr heben. Die Untersuchung im LKH bestätigte meine Vermutung: Supraspinatusruptur, zumindest Läsion. Hatte dieselbe Verletzung an meiner linken Schulter vor 5 Jahren. Allerdings jetzt im Besitz des TESLA-Geräts begann ich noch am selben Tag mit Befelden und setzte diese Therapie in den Folgetagen fort. Die rapide Besserung war verblüffend. Innerhalb von 11 Tagen konnte ich den Arm ohne Unterstützung, allerdings noch unter Schmerzen über den Kopf führen! In der Zwischenzeit ist selbst das Essen mit Messer und Gabel kein Problem mehr und ich bin weitgehend schmerzfrei, auch wenn ich nachts noch hin und wieder aufwache, wenn ich auf der falschen Schulter liege. Die Beweglichkeit wird durch entsprechende physiotherapeutische Übungen (Liebscher und Bracht) ebenfalls zusehends verbessert. Ich kann daher das Gerät guten Gewissens wärmstens empfehlen, weil ich den Vergleich zur langen Regenrationsphase meiner linken Schulter 2018 habe. Damals dauerte sie trotz regelmäßiger Übungen im Fitnesscenter über ein Jahr! Und jetzt ist es nicht einmal ein Monat her!

02.05.2023, Frau Kerstin, Sprachnachricht, Augen/Sehkraft

Hallo lieber Arthur,
Ich habe wieder eine Erfolgsbericht, den ich dir nicht vorenthalten möchte: Ich war am 30.04.2023 bei Kunden von mir und hab ihnen dein Gerät vorgestellt, die waren und hin und weg. Die Manuela ist vor Begeisterung durchgedreht und zwar weil sie sich etwa 30 – 45 min befeldet hat und rief dann gestern an: «Kerstin! Ein Wunder ist passiert! Ich brauche für meine Nachrichten auf dem Handy keine Brille mehr aufzuziehen!». Das ist ja abgefahren ohne Ende! Normalerweise brauchte sie immer so ein «Teleskope Arm» zum Ausfahren oder die Brille aufziehen, damit sie ihre Nachrichten lesen konnte. Also das ist echt abgefahren, was ich sich da innerhalb kürzester Zeit tut!

04.05.2023, Hund / Tier



Schau mal bei meinem Hund.
Gestern 3-4 min bei Marija befeldet.



Heute dann so 😁

08.05.2023, Wohlbefinden

Hallo Arthur!
Ich muss das mit dir teilen. Ich bin gerade in einem Hotel am Meer. Da ich mich meist in energetisch sauberen Räumen bewege, spüre ich mich wirklich, wenn ich mit „schweren Energien“ in Kontakt komme. Das ist gerade in meinem Hotelzimmer passiert. Ich schaltete einfach das Tesla-Gerät ein und ließ es im Raum arbeiten. innerhalb von 30 Minuten war der raum komplett von "schweren Energien" befreit und ich fühlte mich viel besser. Das ist ein kleiner Trick, um den Aufenthalt in Hotels einfacher zu machen.

11.05.2023, Frau Silke, Wohlbefinden, Pflanzen

Hallo Darius,
ich bin begeistert!
✓ ich (kann) mehr Wasser trinken - natürlich hexagonales Wasser
✓ ich merke wie mein Körper arbeitet, da ich mich parallel basisch ernähre / umstelle auf mehr basische Ernährung
✓ mein Basilikum hält schon 1 Woche (sonst ist er nach 3 Tagen welk)
✓mein Farn "grünt auf" seit er hexagonales Wasser bekommt
✓ ich befelde komplett mein Gemüse und Obst. Die Tomaten schmecken sagenhaft!
✓ Wein-Befeldung steht noch aus 😉
Liebe Grüße Silke

19.05.2023, Hund/Tiere



19.05.2023, Wohlbefinden

Seit 1 Monat bin ich nun am befelden und hexagonalem Wasser trinken. So spannend was sich schon alles getan hat. Meine Körper-Entsäuerung ist im vollen Gange ergänzt mit den Schüssler Salzen ist es endlich auf einem so guten und hohen Niveau wie ich es immer gefühlt habe, dass es sein sollte. Ich bin von den Schüssler-Salzen so begeistert, dass ich eine Schüssler-Salze-Ausbildung gemacht habe. Zudem bin ich energetischer, habe viel mehr Lust mich mehr zu bewegen, mein Köper fühlt sich flexibler an. Nach einem Monat. Wahnsinn! Mein Zeitfenster habe auf auf 10 Monate gesetzt. (insbesondere für die Entsäuerung) Ich finde es fair, dem Körper diese Zeit zu geben. 👌 Ich bin sehr dankbar, dass ich mir das alles gegönnt habe - beste Investition in mich und meine Zukunft 👌

24.05.2023, Pflanzen



Beim Vergleich (3 Pflanzen) zwischen Erde, Kokos und Aeroponic geht ganz klar das Aeroponic System als Sieger hervor. Im Vergleich Aeroponic mit und ohne Tesla Spule zeigt schon nach ca. 3 Wochen einen deutlichen Unterschied zu Gunsten Hochfrequenz auf.

01.06.2023, Kokosöl / Pflanzen



Selbstgepresstes Bio Kokosöl unter 30 Grad ultra Kaltgepresst & Anschließend Befeldet mit dem (Tesla & Lakovsky Oszillator) mit etlichen gesunden Frequenzen zb. 150 MHz (Sonne) und die Schuhmannfrequenz 7,83 Hz (Pulsschlag der Erde) usw. ❤❤ Das Öl wird dadurch Hexagonal

06.06.2023, Frau Nicole, Bluthochdruck, Tinnitus, Muskelverspannung/Muskulatur, Syndrom der offene Tube

Lieber Jürgen,
anbei mein schriftlicher Erfahrungsbericht:

Zum Strophanthin:
- Seit ich 25 Jahre alt bin nehme ich zur Behandlung der essentiellen Hypertonie (**Bluthochdruck)** blutdrucksenkende Tabletten ein. Seitdem ich täglich 10 Tropfen Strophanthin vor dem Schlafengehen unter die Zunge träufele haben sich meine Werte in den optimalen Bereich entwickelt und ich bin dabei die Tabletten weiter „auszuschleichen".

Zur Behandlung mit dem Hochfrequenzgerät:
- Tinnitus rechtes Ohr, Dauer 5 Jahre: Durch die Behandlung mit dem Hochfrequenzgerät (regelmäßig ca. 5 x pro Woche für ca. 20 Min über einen Zeitraum von 8 Wochen) hat sich der Tinnitus verabschiedet. Der Ton wurde leiser und leiser und inzwischen ist er gänzlich weg.
- Syndrom der offenen Tube: Eustachische Röhre nicht richtig durchblutet, habe mich ständig innerlich doppelt gehört, permanenter Druckausgleich. Dieses Phänomen war an sich nicht schmerzhaft, hat mich aber dennoch über mehr als 10 Jahre enorm gequält, da normales Sprechen zur Anstrengung wurde. Durch die Behandlung mit dem Hochfrequenzgerät in Verbindung mit dem Trinken von täglich 2,5 Litern befeldetes Black Forest Wasser tritt das Syndrom der offenen Tube nun so gut wie gar nicht mehr auf. Geholfen hat hier sicherlich auch die Nahrungsergänzung, die ich in Form von Fitline Produkten zu mir nehme.
- Starke Verspannung am Muskelstrang links neben der Wirbelsäule: Durch die Behandlung mit dem Hochfrequenzgerät (6 Wochen täglich ca. 30 Min.) hat sich die Verspannung nach und nach vollständig gelöst. Vor der Behandlung traten regelmäßig Schmerzen auf, die nun gänzlich verschwunden sind. Yoga hat hier sicherlich ebenfalls begleitend geholfen. LG und DANKE für alles! Nicole

12.06.2023, Pfefferminze/Pflanzen



Leckere Türkische Bio Minze aus dem Eigenanbau mit hexagonalem Wasser (Tesla Oszillator) ❤Damit noch mehr gute Stoffe von der Pflanze 🌱 in das Wasser 💦 abgeben werden. Menthol wirkt in Kombination mit den übrigen Inhaltsstoffen der Minze:

- ➞ krampflösend und blähungstreibend auf den Verdauungstrakt.
- ➞ Gallenfluss und Gallensekretion anregend (deshalb nicht verwenden bei Gallenwegsverschluss, Gallenentzündung, Gallensteinen)
- ➞ bei Überdosierung unter Umständen leberschädigend, haut- und schleimhautreizend.
- ➞ Sekretion von Magensaft fördernd (deshalb nicht bei saurem Magen und Gastritis anwenden).
- ➞ Bronchialsekretion lösend.
- ➞ den Herzschlag erhöhend (Deshalb nicht bei Baby und Kleinkindern anwenden, vor allem nicht im Bereich von Nase und Mund. Auch nicht in der Schwangerschaft oder bei Bluthochdruck).
- ➞ auf Haut und Schleimhaut Kältegefühl erzeugend, ohne die Körpertemperatur zu beeinflussen.
- ➞ die Schmerzempfindlichkeit herabsetzend.
- ➞ durchblutungsfördernd.
- ➞ desinfizierend.
- ➞ Milben vertreibend.

16.06.2023, Sprachnachricht, Wurzelbehandlung, Kiefer

Ich hatte eine Wurzelbehandlung, der Zahn war aber trotzdem noch entzündet. Die meinten dann, dass ich einen Termin beim Kieferchirurgen, um ein Stückchen vom Kiefer weg operieren zu lassen, dass diese Entzündung wegoperiert wird. Also es sollte ein Stück rausgefräst werden. Ich wollte diese Operation nicht, auch wenn ich in der Krankenkasse bin, und hab das dann mit dem Gerät behandelt. Ich habe die Position am Zahn gesucht, in dem ich die Antenne Millimeter für Millimeter verschoben, ein – zwei Minuten gewartet, ob es warm wird und hab dann diese Position gehalten, für etwa 30 – 45 Minuten. Ich musste die Antenne immer wieder mal etwas entfernen, wenn es zu heiss wurde. Es wurde aber auch nur diese eine Zahn warm, die anderen blieben «kalt». Diese Stelle wurde so heiss, dass es eine Verbrennung am Zahnfleisch gab, aber im Endeffekt, hat dies wahrscheinlich die Bakterien, auch die im Kiefer, abgetötet. Ich hab das an einem Abend gemacht. Etwa eine halbe Stunde habe ich durchgehalten, bis zur Schmerzgrenze. Seither, also etwa drei Monate, habe ich nichts mehr. Ich musste nicht mehr zum Zahnarzt gehen, habe keine Schmerzen mehr, nix. Das Zahnfleisch habe ich natürlich beim Kauen gemerkt, das war sensibel. Aber nach einer Woche, war auch das weg. Das Zahnfleisch hat sich erneuert.

Ich habe mir so die Operation erspart. Eigentlich hätte ich zum Zahnarzt gehen müssen und nochmal ein Röntgenbild machen lassen.

22.06.2023, Claus-Peter B., Vogel / Tiere


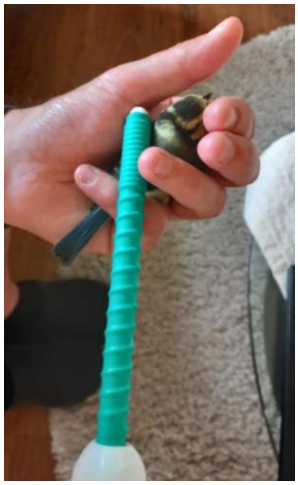

Hallo,
ein Beispiel für die Wirkung des Oszillators:
Heute ist ein kleiner Vogel gegen die Scheibe geflogen, war bewegungsunfähig. Ich habe ihn wieder aufgepeppelt. 8 Minuten befeldet, dann ist er wieder geflogen. Viele Grüße Claus-Peter B.

23.06.2023, Adele Schildkröte/Tiere

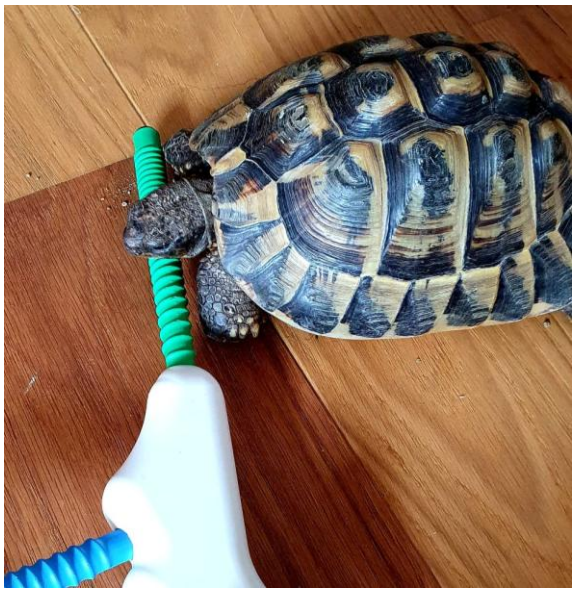

25.06.2023, Ralf, 62 Jahre, Wohlbefinden



Es war recht erfolgreich, der Bouldertrip lieber Arthur, auch dank des wundersamen Gerätes von dir 😳 Die Regeneration ist unglaublich! Wir waren bis zu 8 Stunden draussen im Wald, bei über 30". 10 x in 14Tagen, und das mit fast 62, alles dank Gott, dem Wasservitalisator und meinen Reinigungen und Pflege des physischen Körpers. 🙏 Sei gesegnet ❤ Ralf

25.06.2023, Sprachnachricht Krebs

Im März 2023 hat sich bei mir im Umfeld ein richtiges Wunder vollzogen. Und zwar habe ich im Februar erfahren, von einer ganz schwer an Krebs erkrankten Frau. Nach der 2. Biontech-Impfung sind bei ihr einige aggressive Tumore festgestellt worden. Ich war davon ausgegangen, dass sich nur 2-3 Tumore gebildet hatten, also jedenfalls hatte ich den ein oder anderen Tumor eben beim Namen genannt bekommen, durch den Sohn. Ich hatte aber jetzt gestern erfahren, weil ich nochmal nachgehackt habe, dass es sich nicht um 2-3 aggressive Tumore mit Metastasenbildung gehandelt hat, sondern Sie war eigentlich durch und durch verkrebst von Kopf bis Fuss. Also da gab es eigentlich kaum ein Bereich, der nicht befallen war. Also ganz ganz ganz übel. Ich hatte Bilder von ihr gesehen vom Februar da hatte ich dem Sohn abgewunken und hab gesagt, wenn dieser Zelltuner nur aus dem «Siechtum» befreien würde oder könnte, dann ist es schon ein riesen grosses Geschenk. Sie lag schon auf der Palliativstation, hat nur noch die Wand angestarrt, hat weder Sprechen, noch Essen, noch Trinken, noch Laufen können. Der Sohn begann dann ab dem 08. oder 09. März mit der Befeldung der Infusionen seiner Mutter und der Befeldung des Körpers seiner Mutter, täglich so 1 ½ bis 2 Stunden. Und dann vollzog sich binnen 2 ½ Wochen das reinste Wunder, bzw. innerhalb weniger Tage begann die Mutter wieder zu sprechen, essen und trinken. Und konnte dann sogar wieder herumlaufen, auch ohne Gehhilfe. Nach 2 ½ Wochen regelmässiger Befeldung wurde sie wieder auf die normale Station verlegt. Nach weiteren 1 ½ Wochen wurde festgestellt, dass **alle** Tumore von Kopf bis Fuss, weg sind. Das muss man sich mal vorstellen. Das ist einfach unfassbar, welch ein Segen dieser Zelltuner ist. Der gehört wirklich in jeden Haushalt, zur Profilaxe, aber auch zur Reduzierung und Überwindung von Krankheiten. Auf jeden Fall nach knapp oder weniger als 4 Wochen waren alle Tumore verkapselt und die Metastasen waren verschwunden. Sie wurde nach 4 Wochen regelmässiger Befeldung nach Hause entlassen. Dann vollzog sich für mich noch ein weiteres kleines Wunder: Im Mai habe ich erfahren, dass sie sogar wieder im Garten angefangen hat zu arbeiten, also leichte Gartenarbeiten zu verrichten. Und im Juni habe ich ein Video vom Sohn

erhalten, wo die Mutter wieder einen riesen Spaziergang unternommen hat und phasenweise ist sie ohne Rollator gelaufen. Es ist unglaublich. Der Zelltuner ist für sie nicht mehr wegzudenken, sie besteht förmlich jeden Tag befeldet zu werden. Sie ist wieder voller Energie. Es ist ein Segen, dass es dieses Gerät gibt.

28.06.2026, Weisheitszahn/Zahn

Hallo zusammen! Ein kurzer Erfahrungsbericht: mir wurde vor einer Woche ein Weisheitszahn gezogen (das Zahnfleisch wurde nicht genäht). Habe die Stelle seitdem intensiv mit dem Tesla Oszillator befeldet (von außen). War gerade wieder beim Zahnarzt, und der hat gemeint, das sieht nicht nach einer Woche, sondern nach mindestens 3 Wochen Heilungsprozess aus... Gottfried B.

03.07.2023, Ulla, Polyneuropathie



Hallo Zusammen, ich hatte Polyneuropathie aufgrund eines Medikamentes bis zu den Knien. Habe meine Füße jeden Morgen und Abend jeweils für 1 Stunde auf das Tesla Pad gestellt. Wurde zu Anfang sehr heiß und ganz langsam kam wieder Leben in meine Füße. Es dauerte ein paar Wochen, Geduld ist angesagt. Aber irgendwann hat man plötzlich das Gefühl, da tut sich was. Ich kann auch wieder all die Schuhe, die ich während der Polyneuropathie aufgrund von Schmerzen nicht anziehen konnte, wieder tragen. Ich wünsche viel Erfolg ✊ ✊ Ulla

03.07.2023, Mastektomie (Entfernung der Brustdrüse)

Wie krass, meine Arme tun schon weniger weh (wegen meiner beidseitigen Mastektomie) hatte so Armschmerzen und jetzt ist es fast weg. Hatte davor Monate lang Physiotherapie gemacht ohne Besserung.

07.07.2023, gepresste Bio- Weintrauben/Pflanzen





Prost frische gepresste Bio Weintrauben Rot & Weiß..(mit dem Angel Juicer 8500) Anschließend Mit dem Tesla Oszillator befeldet..❤❤

07.07.2023. 💚 Grüsse aus der Schweiz. Ich bin auch immer beim Befelden dabei



11.07.2023, Kresse Wurzelbildung





10.07.2023, Frau Katarina, Meditation mit Tesla Relax Pad

Lieber Arthur, Mit begeisterter Freude berichte ich über eine überwältigende Meditationserfahrung, die wir mit dem «Tesla Relax Pad" erlebten! Unsere Meditation begann abends, wobei das "Tesla Relax Pad", verstärkt durch den Tesla Oszillator, das leuchtende Herzstück unserer Versammlung bildete.



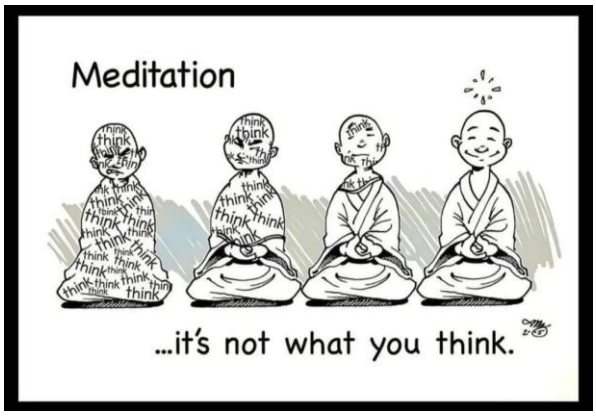

Es ist kaum zu fassen, aber die aufkeimende Energie war absolut atemberaubend! Fast augenblicklich entstand ein strahlender Torus, ein Energiefeld, das uns alle umhüllte und verband. Wir hatten eine direkte Verbindung zum Ursprung und zur Christusenergie geknüpft - eine unglaubliche Erfahrung!
Zwei Mitglieder unserer Gruppe empfanden zu Beginn das Tesla Relax Pad als störend. Doch nach nur 30 Minuten vollzog sich ein Wunder. Sie fühlten eine Kälte, als ob eine unsichtbare Klimaanlage auf sie gerichtet wäre. Bei der weiteren Arbeit mit dem Pad lösten sich tief verwurzelte emotionale Blockaden, die ich sogar visuell wahrnehmen konnte. Sie wandelten ihre Störung in Wertschätzung um - eine fantastische Transformation!
Obwohl wir nur eine kleine Gruppe von sieben waren, war die Kraft und Intensität der Energie, die das "Tesla Relax Pad" freisetzte in Kombination mit unserer Energie schier überwältigend. Bei jeder Berührung des Pads mit den Fingerspitzen spürten wir ein kraftvolles Prickeln, während die Energie wie ein mächtiger Fluss durch unsere Körper strömte.
Auf dieser energetischen Reise, bei der wir uns an den Händen hielten und um Reinigung von altem Karma und Mustern baten, durchlebten zwei Teilnehmerinnen tiefe emotionale Prozesse. Sie fühlten Kälte, Traurigkeit und Schwere und weinten, ohne den genauen Grund zu kennen – ein sichtbares Zeichen der Entfaltung verborgener emotionaler Schichten.
Nach der Meditation hatten vier von uns bahnbrechende Erkenntnisse zu Themen, an denen sie lange gearbeitet hatten. Es war, als ob ein Lichtstrahl bisher unerforschte Bereiche unseres Bewusstseins beleuchtete – ein Moment der wahren Erleuchtung!
In Summe war unsere Meditation mit dem "Tesla Relax Pad" weit mehr als nur eine Sitzung - sie war eine lebensverändernde Reise! Sie schenkte uns atemberaubende energetische Erfahrungen, brach

tiefsitzende Blockaden auf und verlieh uns tiefe persönliche Einsichten. Wir sind zutiefst dankbar für diese unschätzbar wertvolle Erfahrung! Mit lieben Gruß Katharina

18.07.2023, Vogelspinne Sabrija

Hallo Arthur habe eine grosse Spinne und die hat sich 3 Tage nicht mehr bewegt, nach ca. 35 Minuten ist sie wieder gelaufen….!!



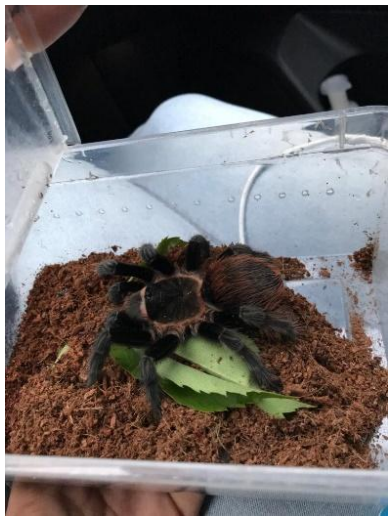


18.07.2023, Claudia, Versuch mit Fliege

Gerade am Anfang als wir den Oszillator noch neu hatten, wollte ich ausprobieren, ob er wirklich unschädlich ist. Als dann eine Fliege angeflogen kam, streckte ich die Antenne zu ihr hin. Und siehe da, sie setzte sich darauf und fing sich an zu putzen. Das war für mich ein klares Zeichen, dass diese Frequenz nur gut sein kann. Wir hatten auch schon ein gelungenes Vogelexperiment und mehrere mit Insekten. Einfach schön, dass es das gibt! 👍 Claudia

18.07.2023, 57-jähriger Mann aus der Schweiz, Prostataproblem

Ein 57-jähriger Mann hatte plötzlich beim Wasserlassen starke Probleme, der Harnkanal öffnete sich nur sehr langsam unter großen Schmerzen. Vermutlich ein Problem mit der Prostata, da es keine Anzeichen von Steinen oder Blut im Urin gab.
Die Behandlung mit dem Tesla-Gerät erfolgte 1x täglich über 1 Stunde mit jeweils 15 Minuten links im Schritt, 15 Minute rechts im Schritt, 15 Minuten linke Bauchseite sowie 15 Minuten rechte Bauchseite. Nach nur 3 Tagen waren die Beschwerden vollständig verschwunden. Der Mann hatte danach präventiv noch einmal pro Woche die Behandlung weitergeführt."

20.07.2023, Flex Pad

Lieber Thomas, ich habe gleich heute früh mein neues FlexPad ausprobiert: Rücken, Nieren, Bauch, und bin absolut begeistert. Das ist Gesundheit und Wellness in einem und ich kann das Pad absolut weiterempfehlen! Nochmals besten Dank dafür. Herzliche Grüße Th.

26.07.2023, Herr Rolf N., Kalk im Trinkwasser

Hallo Herr Tränkle, unser Trinkwasser hier in Lindenberg hat höchste Qualität, allerdings ca. 12-15 Härtegrade. Wenn ich nun befeldetes Wasser im Wasserkocher erhitze, sind fast keine Kalk Rückstände sichtbar. Früher musste ich den Wasserkocher spät. nach 2 Wo entkalken, mit Zitronensäure auskochen. Heute mit befeldetem Wasser etwa nach 8-10 Wo. Offensichtlich bleibt der Kalk im Schwebezustand und kann sich weniger absetzen. 👌 LG Rolf N.

27.07.2023, Herr Rolf N., Kalk im Trinkwasser

Der Kalk clustert sich anscheinend auf. Das hat MEGA positive Auswirkungen auf die Gefässe und die Knochen. Zusammen mit Vit D und K2 kann sich das auf geclustertes Calcium in die Knochen und Zähne kommen- wo es hingehört. Und die Blutgefässe bleiben frei. Ich vermute, dass sich dadurch auch die Bildung von Gallen- Leber-Nieren und Blasensteinen vermindern oder verhindert werden kann.

26.07.2023, Frau Nicole, Reaktion auf das Video «Life as it should be»

Immer schön Hasenfutter dabei (Obst und Gemüse) und befeldetes Wasser und selber befeldet am Abend vorher mindestens 1 Stunde täglich, meistens 2-3 Stunden. Und meine Kolleginnen fragen oft, wo hast du bloß deine Energie her 🤣🤣🤣

27.07.2023, Ein tierischer Fan des Tesla Oszillators



03.08.2023, Wohlbefinden, Biene/Tiere, Schulter

Hi Darius, meine Befeldung läuft super. Ich fühle mich besser und besser. Gemüse- und Obstbefeldung ist für mich ganz normal geworden. Letztes habe ich eine Biene gerettet, die komplett platt auf meinen Balkontisch lag. Da erinnerte ich mich an ein Beispiel von Arthur Tränkle und da habe ich die Biene einfach einmal 15 Min befeldet. Sie war dann weggeflogen, ich denke mal es hat ihr geholfen. ☺ Meine Sportler sind leider "harte Nüsse". Sie leiden lieber (weiter) als, dass sie mal mit Ihrem Schulter-Thema eine oder mehrere Befeldungen machen. Fällt mir schwer, das zu verstehen 😬 aber ich bleibe dran ☺ meine Schulter ist übrigens zu 90 oder sogar 95% wieder hergestellt, die letzten 5% hole ich mir noch 😆🙏🏻💪🏻 Aber glauben (oder verstehen) wollen die beiden es leider nicht ... sonst könnten sie ja nicht weiter leiden 😉

07.08.2023, Wohlbefinden, Vogel/Tiere



Hallo Marco, diese kleine Grasmücke hatte unser Kater gestern minutenlang in der Mangel. Als ich ihn dann wegnehmen konnte, lies er schon den Kopf hängen, das linke Auge ging nicht mehr auf und er hatte einen Blutflecken am Hals. Gebrochen war nichts. Ich legte ihn 3 min. auf die Angel. Zuerst ging das Auge auf, dann fing er an sich zu rekeln, dann ging ich mit ihm raus, machte die Hand auf und er flog ganz normal weg. 🤗 haben das schon öfter bei Vögeln die unsere Katzen hatten versucht nur ohne Tesla. Es hat noch nie geklappt. 😳 Gruß Jens und einen schönen viel zu heissen Sonntag 🥳

07.08.2023, Daniela, Knie

Paket ist wohlbehalten am Freitag angekommen! FlexPad ist der Oberhammer für mein Knie! konnte in 3x 30 Minuten in 2 Tagen die Schmerzen weg felden und auch das Wasser und damit der Druck in der Kniebeuge ist stark zurückgegangen! Danke Wassermatrix und Tesla. Gruß aus Frankreich, Daniela

07.08.2023, Basilikum/Pflanzen



Länger als zwei Wochen auf meinem Tisch! Und immer noch kritze grün 🍀 einmal Wasser 💦 getauscht

11.08.2023, Sarah, Pferd/Tiere



Angelaufene Beine (dick geschwollen) zwei Tage, zweimal befeldet à 30 Minuten. Am dritten Tag, Beine wieder komplett klar!!! Echt unglaublich und das ohne Medikamente.
P.s.: Habe zusätzlich noch das Lymphsystem befeldet. Und die Beine mit einer DMSO-Lösung eingerieben.

11.08.2023, Sprachnachricht, Kerstin, Augen

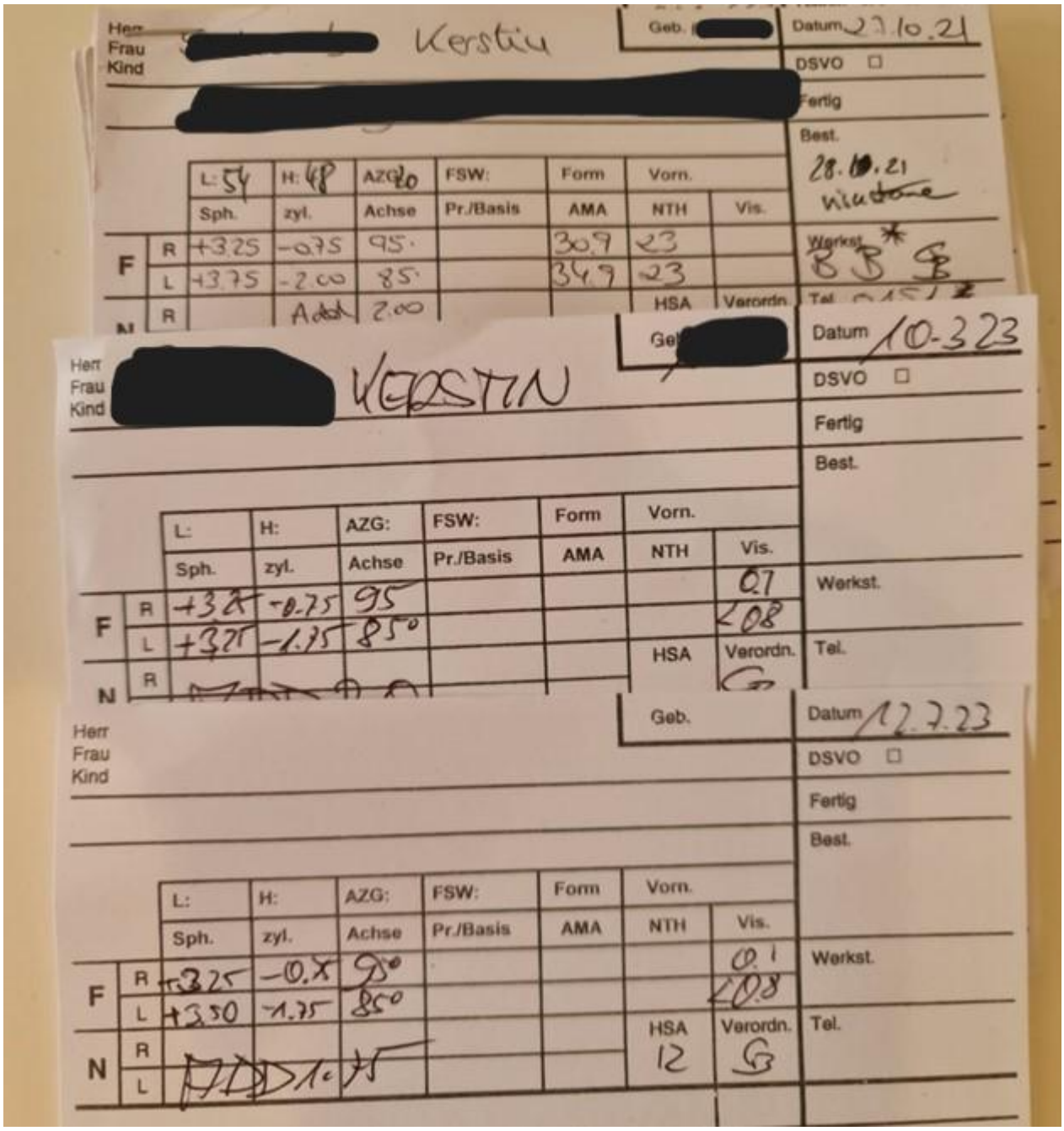

Ich habe keine Augenkrankheit. Bei dem rechten Auge bei dem ich nur noch 10% Sehkraft habe, sehe ich nichts. Ich habe als Kind geschielt mit dem Auge. Es ist durch die Sehschule besser geworden, ging aber nie richtig weg. Bei dem linken Auge kann mir niemand sagen warum es auch so schlecht ist (ca. 60% Sehkraft). Habe zig Ärzte durch und ich bekomme immer wieder gesagt, dass man das nicht weiß und auch nichts machen kann. Vor fünf Jahren ging es los, dass die Sehkraft rapide nachließ. Da konnte mir auch keinen Arzt sagen warum. Ich gehe auch ganz stark davon aus, dass meine Dioptrienwerte bei über 3,75 lagen denn die letzte Messung war ja schon länger her (2021). Im Januar 2023 hatte ich das Gefühl, dass ich mit der Brille, verschwommener Sehe. Da bin ich zu meinem Optiker und er hat nachgemessen und die Dioptrien ist seit 27.10.2021 bei +3.75 auf +3.50 bis zum 12. Juli 2023 gefallen. Auch der Wert «ADD» für die Gleitsicht- oder Lesebrillen ist von 2.00 auf 1.75. (siehe Bilder).

Schüssler Salze und Salbe nehm ich seit Oktober 2022. Den Tesla hab ich seit ca. Ende November 2022. Ich habe mit dem Befelden beim Sehzentrum (Hinterkopf) und den Schläfen angefangen, 2x pro Tag je ca. 10+15 min. Den Nasenrücken habe ich nur ca. 2min befeldet, aber das werde ich noch steigern. Die DMSO-Tropfen (3-5x am Tag 2 Tropfen) nehm ich seit ca. Januar 23. Seit ich die DMSO-Tropfen nehme, strahlen meine Augen auch wieder, vorher waren die wie verschleiert und grau, statt blau.

11.08.2023, Melanom/Haut



Hallo Arthur,
ich schicke Dir mal ein paar Bilder. Diese Hautstelle ist ca. 2-3 mm breit an der Innenseite meines Oberschenkels. Ich habe sie am 5.8.23 erstmal entdeckt und sie gefiel mir gar nicht, denn sie trug viele Kennzeichen eines schwarzen Melanoms. Beim Arzt war ich allerdings nicht, sondern habe sofort angefangen sie 2-3 Mal am Tag zu behandeln. Ich habe auch DMSO und CDL drauf getan und abends ein Nano-Silizium-Spray. Gestern vor dem Schlafengehen konnte ich es dann mit dem Fingernagel abheben. Heute ist es nur noch leicht gerötet.
Nachtrag:
nach ca. einer Woche: Stand 28.08.2023





23.08.2023, Petra, Tumor/Krebs

Hallo Herr C.,
Krankheitsbild ist ein Tumor in der linken Brust, die Behandlung mit dem Oszillator hat Dezember 21 mit dreimal wöchentlich gestartet. Ab Ende Dezember 22 habe ich ein eigenes Gerät von Ihnen gekauft und täglich damit behandelt. Die behandelte Brust ist im Gegensatz zu der anderen Seite größer geworden, das Gewebe ist straffer und die Form der Brust ist verjüngt. Des Weiteren ist die Brustmuskulatur deutlich stärker und ausgeformter als die unbehandelte Seite.
Mit freundlichen Grüßen
Petra

23.08.2023, Damir, Tumor/Krebs

Hallo Arthur
Ja, sehr interessant mit diesem Tesla. Ich behandle mittlerweile mehrere Tumoren im 4. Krankheitsstadium. Ich kombiniere Dein Gerät mit Frequenzlampen, die eine starke „Energiewolke“ erzeugen, in der der Patient während der Therapie liegt. Im Moment gehen alle Metastasen zurück und die Tumormarker normalisieren sich wieder.
Es gibt verschiedene Therapiekombinationen. Dein Gerät ist jeweils dabei. Ich werde demnächst ein Video über alles aufnehmen und es Dir gemäß der vorherigen Vereinbarung zusenden.
Gruss Damir.

26.08.2023, Schnittwunde mit Kreissäge





An der Kreissäge verletzt!
Nach ca.10 Tagen täglicher Behandlung (morgens u abends) wieder volle Beweglichkeit der Hand bzw. des Fingers!

29.08.2023, Ulla, Polyneuropathie



Lieber Herr Tränkle,
Vor 6 Jahren bin ich schwer an Brustkrebs erkrankt mit Metastasen im Rücken und in der Leber sowie 17 Lymphknoten waren befallen. Es folgten Operationen und Bestrahlung des Rückens. Da ich schon immer ganzheitlich unterwegs war, habe ich nach vielen Recherchen die Insulinpotenzierte Therapie gefunden. So wurde mein Körper nur gering mit Chemo belastet. Danach habe ich mich einer 5-jährigen Herceptin-Therapie unterziehen müssen, unter der sich eine immer stärker werdende Polyneuropathie entwickelt hat, die zum Schluss bis zu den Knien reichte. Ich konnte nur noch mit großem Energieaufwand gehen und habe die Therapie auf eigenen Wunsch abgesetzt. Dann erzählte mir meine Schwester von dem Tesla Oszillator. Sie hatte ihn und war davon überzeugt, dass er mir auch helfen würde. Da dachten wir nicht in erster Linie an die Polyneuropathie, sondern um meine Gesamtkonstitution zu verbessern. Zunächst hatte ich nur die Antenne, mit der ich mich regelmäßig befeldet habe, nicht ohne vorher und während der Behandlung hexagonales Wasser getrunken zu haben. Dann konnte ich das Pad käuflich erwerben und habe von da an regelmäßig morgens und abends meine Füße jeweils für 1 Stunde auf das Pad gestellt. Meine Füße reagierten sofort darauf und wurden sehr heiß. Das ist ja die Meldung des Körpers, dass dort ein Defizit besteht. Ich habe die Füße immer mal wieder hochnehmen müssen, weil es unerträglich heiß wurde. Nach etwa 4 Wochen merkte ich, dass sich etwas in meinen Füßen tat. Ich konnte meine Zehen etwas bewegen, was vorher nicht möglich war. Und so hat sich die Polyneuropathie jeden Tag ein wenig mehr aus meinem Körper verabschiedet. Die Füße wurden auf dem Pad dann auch nicht mehr so heiß. Das Laufen viel leichter und mein Gang wurde vor allem wieder sicherer. Nach etwa einem halben Jahr konnte ich wieder meine vielen Schuhe (ich bin ja eine Frau und mein Schuhregal ist entsprechend gut ausgestattet) ohne Schmerzen tragen. Ich hatte gefühlt mein altes Leben zurück.
Heute war ich zur 6-wöchigen Kontrolle bei meinem Arzt. Er war begeistert, wie gut und gesund ich aussehe. Er hat sich wohl bisher nicht getraut mich mal zu fragen, wie ich das so hinkriege. Heute zeigte er Interesse und so habe ich ihm erzählt, was ich alles dafür tue. U. a. habe ich ihm von dem Tesla Oszillator erzählt und dass ich damit die Polyneuropathie aus meinem Körper verbannt habe. Er konnte es nicht glauben und hat sich sofort die Seite im Internet aufgerufen. Ich denke und hoffe, dass er sich weiterhin damit beschäftigen wird. Ich bin das beste Beispiel, was man mit dem Tesla Oszillator, natürlich bei regelmäßiger Anwendung, erreichen kann. Jeden Tag wird der ganze Körper befeldet und ich habe die besten Blutwerte. Nachdem ich monatelang meine Füße nicht mehr auf das Pad gestellt habe, stellt sich ein wirklich minimales Taubheitsgefühl in den Fußsohlen ein. Also werden die Füße jetzt wieder mit dem Pad verwöhnt und ich merke sofort eine Besserung und ich bin mir sicher, dass es irgendwann ganz wegbleibt.

Was bin ich froh, dass ich damals dem Rat meiner Schwester gefolgt bin und mir den Oszillator zugelegt habe. Nicht auszudenken, wie es mir sonst heute gehen würde. Bisher habe ich alles, was meine Erkrankung betrifft, richtig gemacht. Und das gibt mir ein starkes Selbstvertrauen. Wie schön, dass es Sie und Ihre Produkte gibt. Danke!
Beste Grüße Ulla

02.09.2023, Sprachnachricht, Spinne/Tiere



Grüss dich Arthur,
Ich habe diese Spinne im Spülbecken gesehen, die war komplett nass. Ich hab gedacht, ich lege sie mal ins Trockene, mal schauen. Sie hat sich nicht mehr bewegt. Sie war schon so zusammengelegt, irgendwie, deswegen hab ich sie auch nicht fotografiert. Ich dachte die ist eh schon hinüber… Da ich gerade das Wasser in der Spritzkanne für meine Wasser befeldet habe, dachte ich leg sie da oben drauf. Als ich zurückkam, sah ich, wie sie steht. Sie hat sich zwar noch nicht bewegt, auch wenn ich mit dem Finger drankam. Kurze Zeit später läuft sie davon. 😊 und ich dachte, sie ist hinüber…

03.09.2023, Lippenbalsam/Pflanzen



Bio Lavendel Lippenbalsam ♥In der Abkühlphase wird der flüssige Lavendelbalsam mit positiven Frequenzen (7,83 Hz,150 MHz usw.) mit dem Tesla Oszillator befeldet bis das Wachs ausgehärtet ist. ZUTATEN: unter Vakuum selbst gezogenes Lavendelöl, selbstgepresstes Bio Kokosöl & Bio Bienenwachs...Die Pflanze Lavendel hat eine beruhigende und antibakterielle Wirkung. Die lila Pflanze enthält Wirkstoffe mit heilenden und entspannenden Eigenschaften, zum Beispiel Gerbstoffe, Flavonoide und ein sehr wertvolles ätherisches Öl, bestehend aus Linalylacetat und Linalool. Es wird durch Destillation der Blüten gewonnen.

03.09.2023, Pflanzen

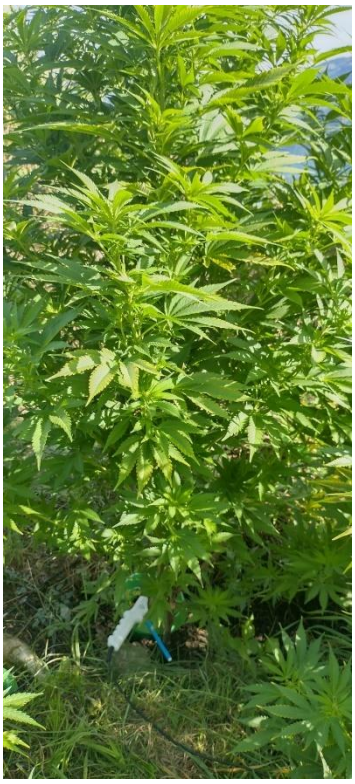

Ich selber rauche nicht bin, aber fasziniert von der Pflanze. Habe jetzt die dritte Saison ein paar Pflänzchen draussen, dieses Jahr sind sie besonders gut geraten

08.09.2023, Gallengangkrebs, Knie

Hallo zusammen, ich schreibe zum ersten Mal in diesem Chat weil Jürgen mich gebeten hat unsere Erfolge zu teilen. Meine Schwiegermutter hat Gallengangkrebs. Dieser wurde vor 3 Jahren festgestellt. Sie benutzt seit 1,5 Jahren das Befeldungsgerät 2-mal am Tag. Die Lebensdauer wurde damals auf 1 Jahr geschätzt. Sie hatte bei der letzten Untersuchung zwar immer noch etwas erhöhte Leberwerte aber nicht bedenklich hoch.
Sie lebt immer noch und dem Hausarzt ist es ein Rätsel, aber er sagt ihr auf jeden Fall weitermachen.
Mein Mann hat das Gerät auch benutzt für seine Knie.
Was soll ich sagen im Urlaub ist er mit mir ca 9 km gelaufen und hatte keine Schmerzen.
Wir können das Hochfrequenzgerät auf jeden Fall empfehlen!!!! 😜 👍

12.09.2023 Nagelbettentzündung

Nagelbettentzündung und Nagelablösung wurde immer schlimmer und tat am Ende unfassbar weh.
Unter dem Nagel war schon Eiter


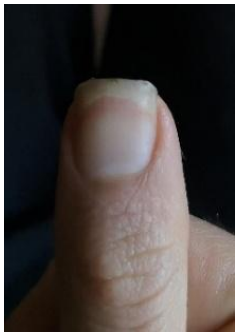


Nach 3 Tagen ca 30 bis 45min befelden, war der Schmerz weg und konnte dann normal nachwachsen. 💙

13.09.2023, Katze/Tiere

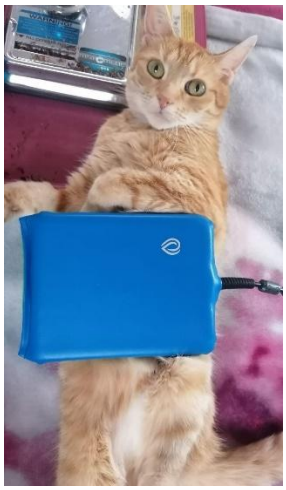
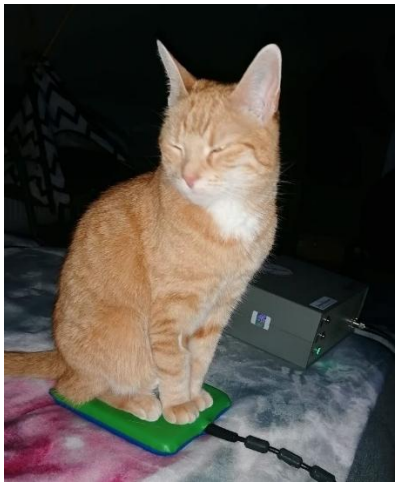

Meine Katze Möhrchen wollte nicht mehr Fressen, also ging ich zum Tierarzt. Festgestellt wurde ihr erhöhter Calciumwert von 13,4mg/dl. Die Ursache könnte Krebs sein, meinte der Arzt. Dann fing ich an Möhrchen mit dem Tesla Oszillator zu behandeln. Das war von 29.08 -11.0923. Als ich erneut beim Tierarzt war haben sich ihre Werte stark verbessert. Jetzt liegen die Werte bei 10,6 mg /dl und sie frißt wieder. 😊
Schöne Grüße aus Wittlich von Eva

14.09.2023, Carin, Knie



Moin lieber Stefan, ehrlich und ohne Schmuss, ich bin gestern nach Deiner Kniebehandlung seit ewig langer Zeit leichten Fusses die Treppen heruntergegangen! Du hast mir gezeigt, dass Geduld, Akupunktur und Hochfrequenz UND Deinen kleinen Tricks noch lange nicht an eine OP zu denken sein muss!
Ich bleibe dran und wir werden sehen, wieviel mehr ich bis zum nächsten Besuch bei Dir, erreicht habe? Bis dahin sage ich ein herzliches Dankeschön, bleibe gesund und weiterhin forschungsfreundlich (neues Wort😉) alles Gute Carin

21.09.2023, Herr Hoffmann Corona

Hallo Sarah , das kann ich nur bestätigen. Ich hatte auch Corona und innerhalb von 12 Stunden war Corona Geschichte 👍 . Das Gerät ist Spitze! «...»
Ja das kann ich 😜. Ich habe erst ganz normal das Befeldungsprogramm durchgeführt und dann intensiv meine Lunge befeldet ca. 2/3 Stunden.

21.09.2023, Frau Amelie J. aus ihrer Praxis, Basaliom/Haut-Krebs,

Basaliom-weißer Hautkrebs konnte mit dem Oszillator bei drei Patienten erfolgreich behandelt werden. Eine Patientin 65, hatte eins am Nasenrücken, da hatte die Behandlung täglich 1 mal 30 min 14 Tage gedauert.

Eine Patientin 54 hatte zwei im Ausschnitt zur Brust, die Befeldungen waren 2mal wöchentlich 30 min nach 6 Behandlungen war nichts mehr erhaben oder auffällig.

Ein Patient 44 hatte ein größeres schon nässendes Basaliom am Kinn, bei ihm ging es am schnellsten. Drei Tage am Stück 1h jeweils befeldet und alles war zu. Nach 1,5 Wo danach ohne weitere Befeldung war alles weg.

Alle Patienten ernähren sich eher basisch und unterstützen sich mit Vit D3/K2 und mit einem bioidentischen Multimineral Produkt.

21.09.2023, Frau Martina T., Knie, Wohlbefinden

Unser Haus hat sich in den letzten Monaten seit Mai in ein Zentrum für Wasserverbesserung und Heilung (besonders von Fuß- und Beinbeschwerden) verwandelt. Ein Freund kommt täglich seit etwa 3 Monaten um seine Knieoperation (neues Kniegelenk) zu behandeln. Die Beweglichkeit hat sich nach kurzer Zeit deutlich verbessert. Natürlich hat das neben dem guten Gerät, dem Wasser auch etwas mit sozialem Austausch zu tun. Doch das ist in Ordnung und gut so. 😊
Meine Freundin, die die Maschine sehr erfolgreich in ihrer Physiotherapie einsetzt: Die Patienten sprechen viel besser auf die anderen Behandlungen an, wenn sie zuvor Zeit am Hochfrequenzgerät verbracht haben. An Sie und das Team herzliche Grüße in großer Dankbarkeit, Marita T.

21.09.2023, Facebook-Beitrag, Kopfschmerzen, Knie

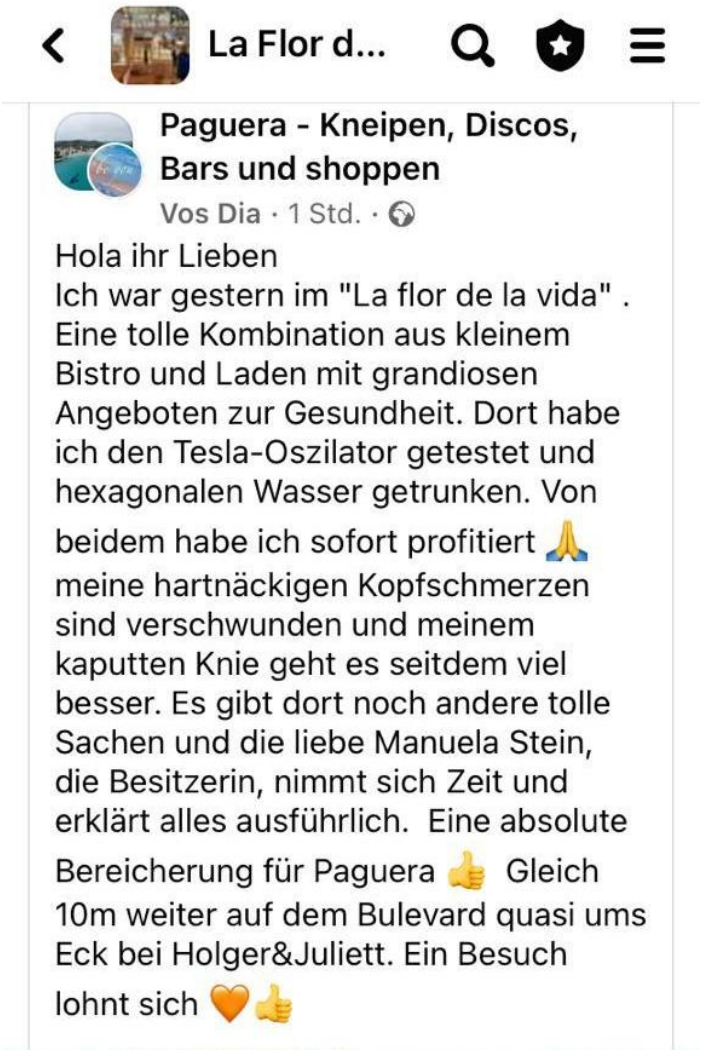

28.09.2023, Herr Arthur Tränkle, Hände, Muskulatur/Volleyball

Ich habe nach dem Urlaub wieder angefangen Volleyball zu spielen, also kein Volleyball für 6-7 Wochen gespielt, kein Pritschen, kein Schmettern. Am Montag habe ich wieder angefangen und 2 Stunden Volleyball gespielt, am Abend Füsse befeldet, alles gut. Was ich nicht gemacht habe, ist die die Hände/Finger, die habe ich gar nicht befeldet. Am nächsten Morgen wach ich auf und merke: Zeigefinger, der kleine Finger von beiden Händen, wie ein extrem starker Muskelkater, wo du sagst, was ist den da los. Ich nehme das Gerät und nach nur 5min pro Hand: der Schmerz ist weg! Total geschmeidig, ohne Einschränkung!

30.09.2023, Uschi, Meditation, Wohlbefinden

Guten Morgen Agnes,
Bis jetzt habe ich meditieren immer ätzend empfunden, freudlos!!!! Jetzt lass ich mich befelden in dieser Zeit und bin innerlich am Jubeln! Glg Uschi 🥳🥳

01.10.2023, Heidi G., Hörsturz, Tinnitus

Mein kleiner, eigener Bericht: ich hatte vor einiger Zeit einen Hörsturz. Das rechte Ohr war betroffen. Als Akutmassnahme hat mein HNO mir ein Paar Dauernadeln ans Ohr gemacht, was auch ganz gut geholfen hat und mein Hörvermögen kam zum großen Teil zurück. Geblieben ist aber ein Tinnitus auf dem Ohr und ging nicht weg. Erst nach ein paar Tagen kam ich dann auf die Idee, mit dem Tesla zu arbeiten. Antenne ans Ohr gehalten- nach 15(!) Minuten war der Spuk vorüber. Der Ton im Ohr war weg.

01.10.2023, Petra, Tumor, Bauchspeicheldrüsen-Krebs

Hi Ihr Lieben, habe im Februar selber eine unschöne Diagnose erhalten und auch bei BQAS war das immer ersichtlich. Heute wieder mit BQAS getestet und es ist unglaublich und so der Hammer. Nix mehr im roten Bereich und ich hatte zwischendurch Ultraschall und Endoskopie. Ergebnis: Tumor (Bauchspeicheldrüse bösartig) nicht weitergewachsen und im BQAS alles auf grün. Bin so gespannt nun auf die kommenden Blutwerte. Befelde mich derzeit nahezu täglich zwischen 2-4 Stunden. Bin unglaublich dankbar, geflasht und begeistert. Liebe Grüße Petra

17.10.2023, Sprachnachricht, Pflanzen, Wespenstich-Allergie, aufgeblähter Bauch

Hallo lieber Heiko,
Ja, auch ich kann bestätigen, anhand einer Grünpflanze «Spathiphyllum», die hat mein Mann aus dem Büro mitgebracht. Wir haben sie gleich umgetopft, gegossen und gedüngt. Die steht jetzt hier im Wintergarten. Die hatte nur noch die Blätter hängengelassen. Dann hab ich sie nur noch mit hexagonalem Wasser gegossen und siehe da, sie steht wie eine 1 und ist gewachsen, dick und fett geworden 😊 Es ist überhaupt kein Vergleich mehr. Auch die Schnittblumen halten länger im hexagonalen Wasser. Das ist unglaublich.
Mein Mann hatte einen Wespenstich und er reagiert allergisch. Wir haben ein Wespennest und er wurde in die rechte Brust gestochen. Ich habe es direkt befeldet und er hatte natürlich Panik, weil er ja allergisch reagiert, aber es wurde noch nicht mal dick! Es war echt ein Wunder! Also ich will das «Ding» nicht mehr hergeben!
Ansonsten setz ich die Spule fast jeden Tag bei mir ein, das Trinkwasser befelde ich sowieso jeden Tag. Es hat mir bei allen möglichen Symptomen schon geholfen, von Halsschmerzen und bei meinem aufgeblähten Bauch. Ich war schon bei zich Heilpraktikern, beim Osteopathen, hab selber an mir energetisch gearbeitet und an mir energetisch arbeiten lassen und dieser aufgeblähte Bauch ging nicht weg. Auch nicht mit Nahrungsergänzungsmitteln. Dann hab ich mich hier unten befeldet und dann ist richtig was in Gang gekommen. Das war super!

17.10.2023, Hund, Tumor

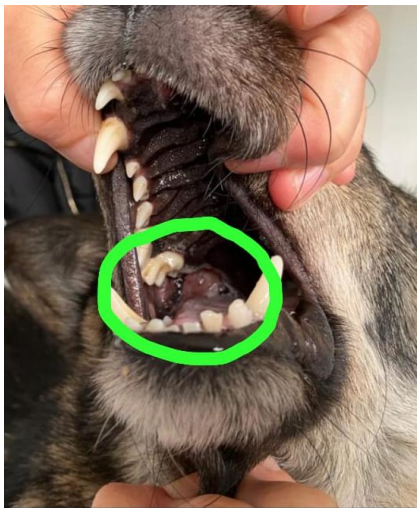

Schüßler und ca. 20 Tesla Behandlungen
Da wo grün eingekreist ist, war vorher erst ein schwarzer kastanienförmiger Tumor, danach ein Giotto-größes grauer Tumor und nun ist nur noch eine, laut Tierärztin, gutaussehende/ -abheilende rote Wunde.
Das ist der Rest vom Tumor. Kristallin/ verkapselt durch die Therapien:



Das Teil stinkt 🤢 🤮 wie die Hölle 😈
Das Vergleichsfoto:

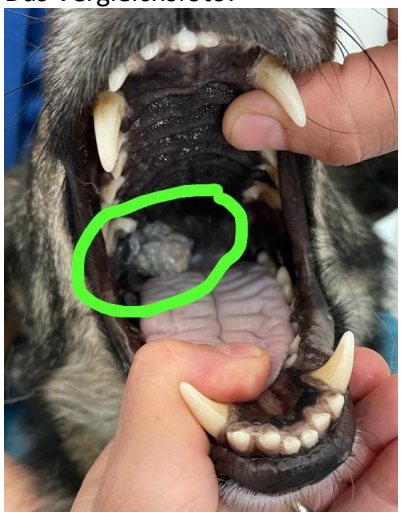

Das war im Juni 2023. Der graue giotto-große Tumor* Laut der Tierärztin Frau Dr. Morlock, bei der er zu Beginn in Behandlung war, wäre er schon seit 6 Monaten tot / von ihr eingeschläfert worden und nun ist er mit großer Wahrscheinlichkeit krebsfrei. Es ist echt ein Witz! Und Andreas musste sich vor Monaten vor Ort in ihrer Praxis noch von ihr als "Tierquäler" verunglimpfen lassen 👺 😡 😤 😂 🤣 🤦♀️🤦♀️🤦♀️ "Wer heilt hat recht!" Liebe Grüße Janine und Andreas

17.10.2023, Manfred, Unfall mit Kreissäge/Schnittwunde





Unfall mit Kreissäge:
Täglich 1,5 Stunden morgens und abends, 10 Tage lang. Jeden 2ten Tag beim Arzt Eiter rauspieksen lassen.
Manfred aus Winnenden

23.10.2023, Hund, Hoden-Tumor



Für Männer kein schöner Anblick 🤣 aber bei Samson wurde vor ein paar Wochen ein Hoden-Tumor gefunden… nun bekommt er täglich 2x Tesla. Einmal kompletter Körper, einmal “nur” Hoden. Mitte November wird wieder geschallt.

26.10.2023, Ralf A. F., Langzeitschäden nach Drogensucht, Meditation, Wohlbefinden

Lieber verehrter Arthur,
du weißt ja vielleicht, ich war im Jahr 1972 das erste Mal mit einer Alkoholvergiftung "auffällig" geworden, dann kamen Marihuana mit 14, mit 17 hatte ich schon eine Menge Kokain, Captagon und Meth hinter mir und ich bekam stärkste Rückenschmerzen, die mich dann zum Heroin führten, zu Downers, Barbituraten etc. Dann Heroin 12 Jahre lang ca. (sage mir eine Droge, ich hatte sie genommen)
Dies alles (Polytoximanie) führte zur totalen Vergiftung und Verrohung von mir und ich landete auf der Straße, war im Gefängnis, Psychiatrie etc. der physische Körper vollkommen vergiftet und Präkanzerose-Phase. Ich kann mit Worten nicht einfach beschreiben, wie schlecht es mir ging. 1993 letzter Entzug mit 7 Tagen im Koma ... seitdem clean und am Wiedererarbeiten meiner Gesundheit, intensivst und mit aller Kraft seit 2000.
Viele viele Reinigungen meiner Organe, Schwefelkur nach Probst, MMS Kur, Leber und Gallenreinigungen nach Moritz (26) usw. Forschung nach Wahrheit und Transzendenz von Illusionen. Komplette Umstellung der Ernährung. Ich habe seit langem die Bemermatte, dann kam die PowerTube und dann, ich glaube 2016

oder 2017 bekam ich von meiner Mutter den Wasservitalisator und dies war bahnbrechend für meine weitere Entwicklung, physisch, aber auch spirituell!
Ich war früher ein Atheist, aber nun weiß ich, dass es einen Gott gibt, und nun singe ich täglich heilige andächtige Lieder in indischer Sprache und lerne Sanskrit und die Bedeutung der Veden, des Ramayana und der Gita verstehen und anzuwenden. 🕉
Nun, ich hatte aber auch die letzten 10 Jahre lang starke Schmerzen, Krämpfe, Energielosigkeit uvm. (ich konnte in 2015 nicht drei Sätze sagen, so schwach war ich) und noch viele anderen nicht so nette Symptome und die Summe war einfach kaum zu ertragen. Aber der Wasservitalisator half mir, dass ich auch dies überwand und mehr. 🌞
Es ist unfassbar, wie unser göttlicher Körper sich heilen kann, wenn man ihn unterstützt und sich an die Gesetze Gottes hält, die auf jeder Ebene wirken. Dieser Prozess der Evolution all meiner Körper geht weiter! Ich bin nun mit 62 Jahren (dies ist nur das Alter dieses einen physischen Körpers, den ich in dieser Lebenszeit kreierte!) so gesund, stark, fit und glücklich wie nie zuvor und ich freue mich auf alles, was kommen wird, denn wir sind im Übergang von einem Zeitalter in das Nächste! Wir sind im Morgengrauen des nächsten goldenen Zeitalters, dem Sathya Yuga! 💫
Lieber Arthur, ich kann es kaum erwarten, das Relax Pad zu bekommen, denn ich habe darauf schon lange gehofft und ich freue mich auf euer MedBed, denn dies würde ich euch empfehlen zu projektieren.
Danke Danke Danke nochmals! Mit Liebe und Segnungen für dich und deine Lieben 🙏 Ralf A. F. 💜

26.10.2023, Sprachnachricht, «Endstadium» ANS (Autonomes Nervensystem)

Mich hat jemand angerufen auf Grund des Videos und sagt «Herr Pietsch ich möchte mit Ihnen sprechen und meine Erfahrung mitteilen.»
Vor einem Jahr lag er da mit der Diagnose ANS mit 4 erfolglosen Operationen. Er war 14-mal in der Röhre. Er lag nur noch da und konnte nur noch den Kopf bewegen. Hat dann im November den Apparat bekommen, durch die Freundin seiner Schwester und kurz darauf sich einen eigenen besorgt.
Heute übt er mit seiner Physiotherapeutin wieder das Stehen und Gehen! Und das nur ein Jahr später! Er hatte schon einen Arzt, der ihn zum Tod begleiten sollte, der sich dann verabschiedet hat mit «Sie sind für mich ein medizinisches Wunder! Sie brauchen mich im Moment noch nicht.» und ist gegangen.

26.10.2023, Meditation, Wohlbefinden

Hallo Arthur, ich bin super happy mit der Tesla Relax. Ich versuche, seit einigen Wochen die Brücke zwischen Bewusstsein und Unterbewusstsein zu überschreiten. Um Zugriff auf das all umgebende Quantenfeld zu erhalten. Es ist sehr anstrengend, erfordert sehr viel Übung dies als Anfänger hinzubekommen und wenn dann gab es immer nur kurze Momente, wo ich es geschafft habe. gestern nun 15 Minuten Entspannung auf der Tesla Relax und heute Morgen konnte ich den Übergang problemlos mit ein wenig Konzentration machen, heute Nachmittag noch mal 15 Minuten auf die Matte und mit wenig Konzentration die Verbindung geschaffen und direkten Zugriff aufs Quantenfeld halten.
Vielen lieben Dank, dass du die Entwicklung gemacht hast. Lg Thomas

26.10.2023, Karl Heinz, Lungen-, Zahn- und Magenprobleme

Ja lieber Arthur, ich kann das nur bestätigen!! Ich hatte Luft-, Zahn- und Magen-Probleme, die habe ich größtenteils geheilt!! Es ist schon eine Wucht!! Dein Gerät verstärkt bzw. macht erst eine Heilung möglich!!
LG Karl Heinz

26.10.2023, Wohlbefinden

 meine Mutti

Danke! Wir haben das Gerät auch tgl in Benutzung. Ich bin ja Tagesmutti. Es gibt Tage, da kommen die jungen Mamas ihr Kind abholen und fragen mich, ob sie sich noch mal kurz befelden dürfen. 😉 Heute war es eine "große Schwester", die Wachstumsschmerzen am Bein hatte. Sogar meine Zweijährigen informieren mich mitten im Spiel, dass sie sich jetzt "mal kurz befelden müssen". 🤣🤣🤣 Und meine Mutter mit fast 82 Jahren, die die klassische Rentnerin ist, die niemals Zeit hat, kommt immer zum Befelden, wenn sie merkt, dass ihre Energie zu niedrig ist. 🤭😉 Der Zelltuner ist einfach nur genial. Danke! 🙏

08.11.2023, Rückenschmerzen

Guten Abend Frau Falco, wie geht es Ihnen?
Wollte Ihnen mitteilen daß ich total begeistert bin von dem Tesla Flex Pad und ich es noch viel besser finde als die Antenne. Wenn ich das Pad unter meinen Rücken lege sind meine Rückenschmerzen nach 30min verschwunden! Es ist wie ein kleines Wunder 🤗✨✨ früher musste ich 3 Tabletten Diclofenac 75mg nehmen damit es sich ein wenig bessert! Das Pad ist der Hammer 🤗🤗, bin sowas von begeistert, dass das so schnell wirkt! Super! Ich benutze die Antenne fast nur noch um mein Wasser und Obst zu befelden. Ich bin so begeistert, dass ich sehr sehr gerne auch das große neue Tesla Relax Pad bei Ihnen bestellen möchte und noch 2 zusätzliche Schutzbezüge für das kleine FlexPad wenn möglich! Ich bin vom Tesla Gerät mit Antenne und dem FlexPad hell auf begeistert 🤩🤩💫 eine kleines Wundergerät mit riesiger Wirkung 💫✨👍 Lieben Gruß aus Luxemburg

09.11.2023, Cornelia S., Menstruation Beschwerden, Warzen

Hallo liebe Frau Roos,
hier wie besprochen ein kleiner Erfahrungsbericht aus meiner Befeldungspraxis:
Eine Frau, 40 J. hat seit 6 Jahren 1 Woche Schmerzen vor der Menstruation, während der Menstruation und 1 Woche danach. Die Schmerzen zeigten sich so stark, dass es ohne starke Schmerztabletten gar nicht ging, manchmal konnte sie nicht einmal arbeiten gehen. Sie hat sich so seit Jahren durch den Tag geschleppt.
Und siehe da: 1x befeldet für ca 1 Stunde und der Schmerz ist zum nächsten Zyklus ausgeblieben.
Sie hat dann aus Angst vor Schmerzen doch eine Tablette genommen, es hätte aber nicht sein müssen.
Nach dem 2. Befelden blieben die Schmerzen und die Angst aus und das ist bis heute so geblieben :-)

Ein Mädel 12J., hatte mehrere Warzen an den Händen und Füßen, hatte Schöllkraut ausprobiert, MMS, und zu guter letzt vom Doc an der Hand sich 2 Stück weglasern lassen. Danach kamen noch mehr an den Händen. Nachdem sie sich 2x befeldet hatte waren sie so gut wie verschwunden, nach dem 3x dauerte es ein paar Tage, dann waren sie komplett verschwunden.
Ganz liebe Grüße Cornelia S.

09.11.2023 Siegfried S., Fermentieren



Fermentieren mit dem Tesla Oszillator + dem nagelneuen Relax Pad❤ Steinsalz, Bio Kräuter dazu destilliertes hexagonales Wasser mit Roterüben & Bio Kren links, Bio Pastinaken & Bio Karotten & Bio Petersilie in der Mitte, Bio Kohl rechts. Bei der Fermentation bilden sich Milchsäurebakterien die sehr gut für unsere Darmgesundheit sind. Das Verfahren reduziert auch den Zuckergehalt des Gemüses und es hat um etliches mehr Vitaminie als nach der Ernte 😜. Haltbar ist es natürlich auch noch über Monate ❤❤. Das Gemüse ist von unserem Bio Feld. LG Martino 😘

09.11.2023, Hundebiss

Schön guten Morgen Frau Falco, schön dass wir und persönlich kurz kennengelernt haben.
Das eine Bild ist einen Tag nach dem Hunde-Biss. Er wurde direkt danach 2 Stunden befeldet und vorher mit kolloidalem Silber natürlich desinfiziert, er ist schon gut verheilt und nur noch ein kleiner Bluterguss.





Hier beim zweiten Bild, dies ist 2 Tage danach. Da ist schon der Bluterguss schon ein bisschen zurückgegangen. Ich denke hier kann man schon sehr gut sehen, wie die Befeldung ihre Wirkung gezeigt hat. Das war es von mir viele Grüsse aus Thüringen

13.11.2023, Moritz H., Arthrose beim Hund



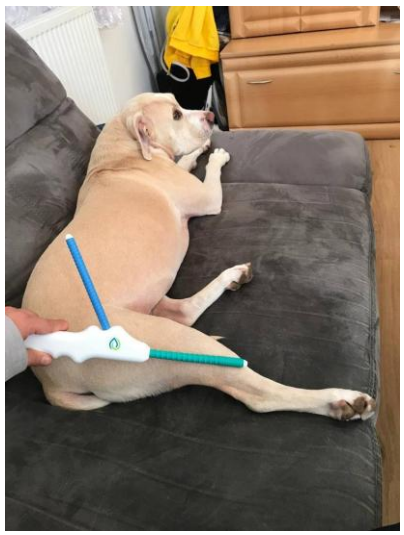



Dank Eurem Tesla Oszillator die glücklichste 5-jährige Hündin mit 3 Arthrose Beinen. Der endlich geholfen wird Sie ist soo unendlich dankbar wirklich

13.11.2023, Erfahrungsbericht - Hund - Tesla FlexPad - Tesla Oszillator - 🐕

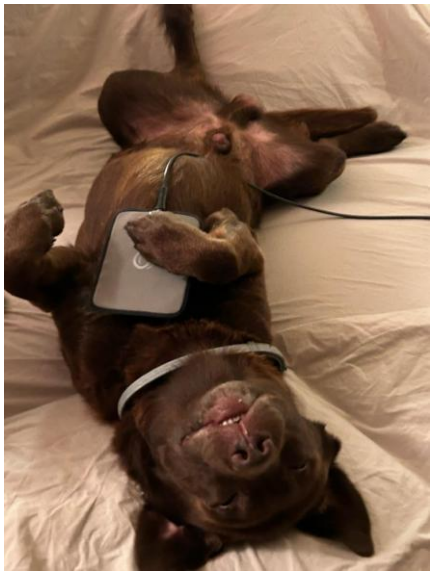

Vor einer Woche Stoß an der Brust – Verhärtung. Die Stelle wurde anfangs 15min befeldet, jetzt täglich sanftes Befelden

14.11.2023, Therapeut Oli Z., Krebs Follikuläres Lymphom

Erfahrungsbericht Health Therapeut Oli Z.

Hallo lieber Thomas nach nunmehr 6 Monaten Anwendung mit dem Tesla Oszillator möchte ich Dir meinen Abschlussbericht zur Verfügung stellen.
Krebs - Follikuläres Lymphom – TESLA Oszillator Befeldung
Rückblick: 17.04.2023
CT – Diagnose: Wahrscheinlich Lympherkrankung – 22 cm lang und 12 cm dick. Biopsie erforderlich – schlechte Entscheidung, denn danach fing der Krebs an zu streuen. Zwei Wochen später das Lymphom hat sich sehr stark vergrößert - kompletter Bauchraum gefüllt mit Wasser, und 16 kg abgenommen – kompletter Energieverlust und innere Organe nicht mehr richtig funktionsfähig – Ärzte gaben mir noch max. 10 Tage zu leben. Um schnell ein Erfolg zu bekommen, stimmte ich einer Chemo Therapie zu. Verordnet wurden 6 x Chemo, 6 x Antikörper und danach mehrere Bestrahlungen. Nach der ersten Chemo bemerkte und fühlte ich, dass mein Körper sein eigenes Immunsystem verliert und die Aussichten auf eine Heilung wahrscheinlich nicht mehr hergestellt werden kann. Human Medizin abgelehnt und angefangen mich täglich mit dem TESLA Oszillator zu befelden. Zusätzlich wendete ich meine eigenen Therapien noch an und wartete ab.
Und siehe da: 18.10.2023
also nach genau 6 Monaten war der Krebs komplett verschwunden. Ich habe wieder volle Energie, sogar mehr als vor einigen Jahren und viel im medizinischen Bereich gelernt, was man alles tun kann um den Krebs oder andere Krankheiten zu besiegen. Der Tesla Oszillator hat mit Sicherheit den größten Beitrag dazu geleistet, dass es mir wieder so verdammt gut geht. Einige Dinge sollte man aber zusätzlich unbedingt dazu machen. Aber dann steht einer Heilung auch bei Krebs nichts mehr im Wege. Viele andere psychisch wie physische Krankheiten habe ich als Therapeut bei meinen eigenen Patienten mit dieser Therapie in den letzten sechs Monaten zur vollständigen Heilung gebracht. Es sind nicht Wunder, sondern logische und erwiesene Vorgänge im menschlichen Körper die der TESLA Oszillator in Gang setzt. Die Zukunft der Medizin wird die Hochfrequenz Therapie sein, da bin ich mir absolut, durch meine dreißig Jahre Erfahrung im medizinischen Bereich, sicher. Und nun danke ich von ganzem Herzen den Menschen, die es mir möglich gemacht haben, an so ein Gerät zu gelangen.
Es hat mir definitiv das Leben gerettet. Viele Grüße Oli Z.

20.11.2023, Amelie J., Vogel gegen Fensterscheibe



Heute ist ein Vögelchen gegen die Fensterscheibe geflogen und lag erst mal regungslos auf der Seite. Ich habe gehofft das ich mit der Antenne was bewirken kann. Das Vögelchen habe ich nach dem Befelden sicher in den Garten gesetzt und eine halbe Stunde später saß es schon wieder in der Hecke und flog dann weg. Ich freue mich sehr, dass ich helfen konnte 😊

20.11.2023, Simone K., water resonator

Mein subjektiver Eindruck über die Wirkung des Geräts ist positiv, u.a. zu sehen am fehlenden Kalk im Wasserkocher, und am Geschmack des Wassers.

20.11.2023, Bilder von Anwendern












22.11.2023, Amelie J., Wohlbefinden/Stimmung, Rachen-/Kehlkopfentzündung

Guten Morgen ein Bericht für euch zum RelaxPad, ggfs. Schreibt ihr noch was um 😉 .
Ich bin Heilpraktikerin und möchte euch mitteilen, was ich für Erfahrungen gemacht habe mit dem RelaxPad.
Mein Mann und ich schlafen viel besser durch. Mein Mann ist eher ein cholerischer Typ und das ist für ihn selbst oft unangenehm, er sagt selbst und ich kann das bestätigen, dass er sich positiv verändert seit dem er das RelaxPad mehrfach die Woche nutzt. Das heißt der positive Einfluss aufs Gehirn wird deutlich.
Mein 14-jähriger Sohn war ab Dienstagnacht, mit Fieber und einer massiven Rachenentzündung und einem Haselnuss großen Zäpfchen krank. Ich hatte Bedenken, dass es zu einer Kehlkopf-/Kehlkopfdeckelentzündung kommt, da die Entzündung sehr tief im Rachen war. Er hat sich täglich auf das RelaxPad gelegt, weil er für das Halten der Antenne selbst zu schwach war. Er hat sich täglich 2x 1h befeldet. Zudem habe ich ihm Bromelain, Papain, Weihrauch und Cystus gegeben. Do Nachmittag war er fieberfrei. Das grenzt für mich an ein Wunder, auch wenn ich voll und ganz von der Naturheilkunde und Selbstheilung überzeugt bin. Das komplette Abschwellen des Zäpfchens und die Möglichkeit festes zu Essen hat bis Sa gebraucht. Aber auch das sind nur 5 Tage. Ich kann mich nicht erinnern, in der Vergangenheit mit Ibu und Antibiotika jemals so schnell eine Heilung gesehen zu haben.
Ich denke, dass das Befelden des ganzen Oberkörpers mit dem RelaxPad damit zusammenhängt.
Herzlichen Dank

22.11.2023, Katze




🐈 „Soeben das Tesla Relax Pad ausgepackt .. und schon hat es Sheila für sich beschlagnahmt 😄😻

27.11.2023, Muskelkater, Gelenkschmerzen, Wohlbefinden



Jay Sai Ram lieber Arthur, hier ein Bild von mir auf dem "Bau", ich helfe einem Freund aus, und das ist gleichzeitig ein gutes Ganzkörpertraining, so sehe ich es 😉 zb schieße ich mit einer Hilti Nagelschußpistole stundenlang an der Decke Halter für die Feuersensorkabel. Das Ding ist schwer, Junge Junge 😉 🔥 Manchmal aus einer anstrengenden Position heraus, die die gesamte Muskel- und Faszienkette und auch Gelenke stark beanspruchen. Außerdem muss man es richtig ansetzen, es fliegen oft Funken und Steine, da müssen die Augen geschützt sein, zb mit einer Brille. Du kannst dir in deinem Verstand ausmalen, wie das knallt, kurzum: ein göttliches Vergnügen. So ist meine Arbeit sichtbar gemachte Liebe. Und es macht Freude anderen zu dienen und zu helfen. 🙏 Und die RelaxPad ist definitiv in der Mittagspause und nach der Arbeit abends ein Segen und meine Rettung, aber der Test läuft noch, aber es ist bis jetzt schon mal hervorragend! Abends nach der Arbeit nehme ich ein Strahlenbad, ich lege das Pad dann auf meine Yogamatte, fange am Kopf an, ca 10 Minuten, dann drehe ich mich um, wobei ich den Kopf drehe nach rechts und links um die Ohren zu befelden, so geht das runter bis zu den Beinen... ich gehe vollkommen zerstört, fast alles schmerzt, ich kann als echt nicht mehr grade laufen und so müde... usw 😉 💫 Und dann mein lieber Freund alles Göttlichen nach kurzer Zeit sinke ich vermeintlich tiefer, aber es ist so, Verkrampfungen lösen sich, Schmerzen lassen nach, ich fühle mich gelöster, ja leichter und ein ganz angenehmes Körpergefühl durchströmt mich wenn die Strahlen meiner RelaxPad meine Nerven und

Blutbahnen und die darüber (im feinstofflichen Bereich des ätherischen Körpers) liegenden Nadis durchströmen. Die Energetisierung erfolgt durch direkte Auflage aber auch dann durch die Nadis, dann zu den Blut - und Nervenbahnen, in den ganzen Körper. Nur meine Erfahrung. Dies aber langsamer, aber stetig, also ich liege ja dann ca. 1 Stunde darauf, das geht nur abends 😉 Ich höre dann in dieser Zeit Geschichten über das Leben von Sathya Sai Baba, auch dies erhöht die Schwingung in allen meinen Körpern. 🕉 Oft ist es dann so, dass ich dann einschlafe, und das ist wiederum ein Segen, einfach mal einen kurzen Supernap zu machen, denn das ist selten für mich, ich bin meistens unter göttlicher Power 😇 Wow, das war lang und viel, aber ich bin sehr sehr dankbar!!! Mit vielen Segnungen und Liebe für dich und deine Lieben und möge Er immer mit euch sein! Dein Ralf Arthur 🙏💖

27.11.2023, Wohlbefinden

Sehr geehrter Herr Tränkle,
Seit einigen Jahren haben wir den Tesla-Oszillator, das Pad und jetzt auch das RelaxPad. Viele Leiden bzw. Schmerzen haben wir damit schon behandeln können! Sowohl bei uns, als auch bei Familienmitgliedern!
Mit freundlichen Grüßen Carmen D.

27.11.2023, Übelkeit

Hallo Arthur,
ich verreise nicht mehr ohne meinen Celltuner. Er wirkt sogar bei Uebelkeit, einfach auf die Leber halten und nach 5-10 Minuten war bei mir jede Uebelkeit vorbei. Den Tesla Oszillator haette ich gerne waehrend meiner Schwangerschaft gehabt…. LG C. T.

28.11.2023, Erfahrungsbericht RelaxPad 🐶😍

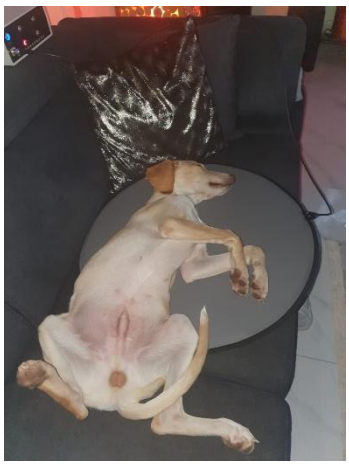

Heute bekam ich dieses Foto geschickt. RelaxPad ist angekommen und wer lag als erstes drauf? Nein! Nicht Herrchen oder Frauchen sondern der Fuego. Kerstin und Siggi haben hier auf Nordzypern eine trächtige Hündin gerettet und die hat in einer tollen Umgebung Ihre Welpen bekommen. Natürlich hat die ganze Rasselbande immer hexagonales Wasser bekommen. Fuego haben sie behalten und er genießt sichtlich die Frequenzen und schnarcht vor sich hin. Danke für dieses tolle Foto. LG Anke

29.11.2023, Wasserkristalle vom Koi-Karpfen-Becken mit dem Water Resonator

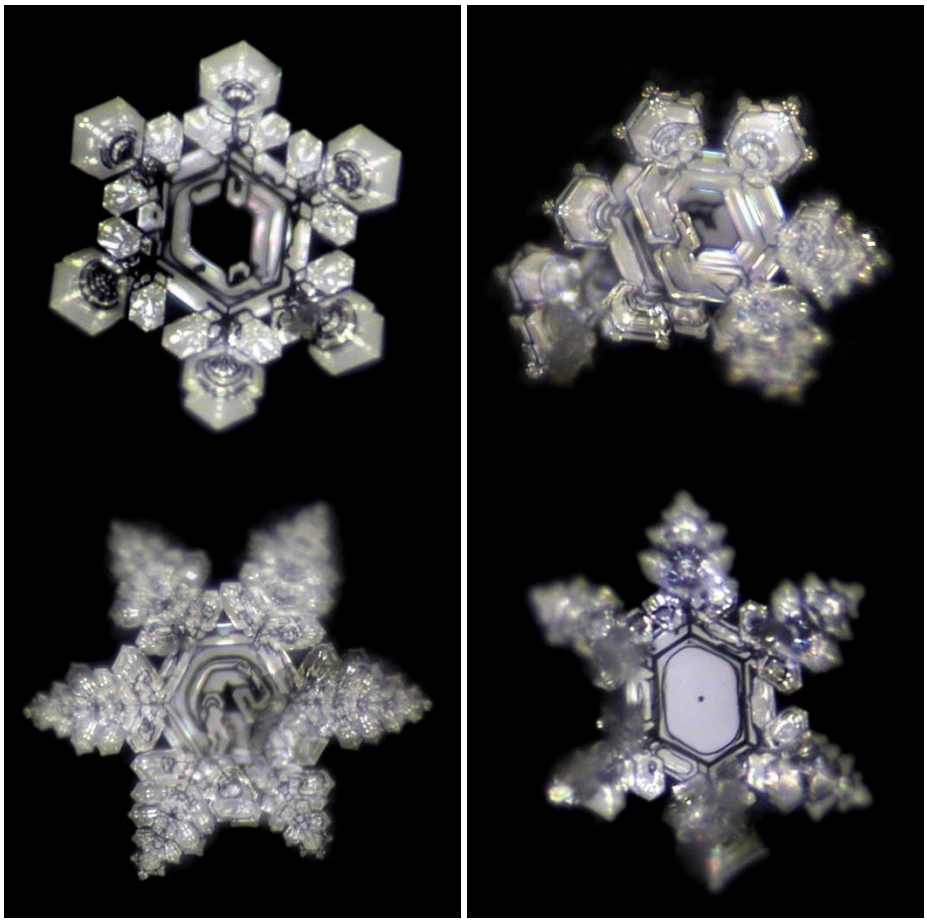

Von Tesla Water Resonator. Von einem Kunden der Koi-Karpfen züchtet.

29.11.2023, Wohlbefinden

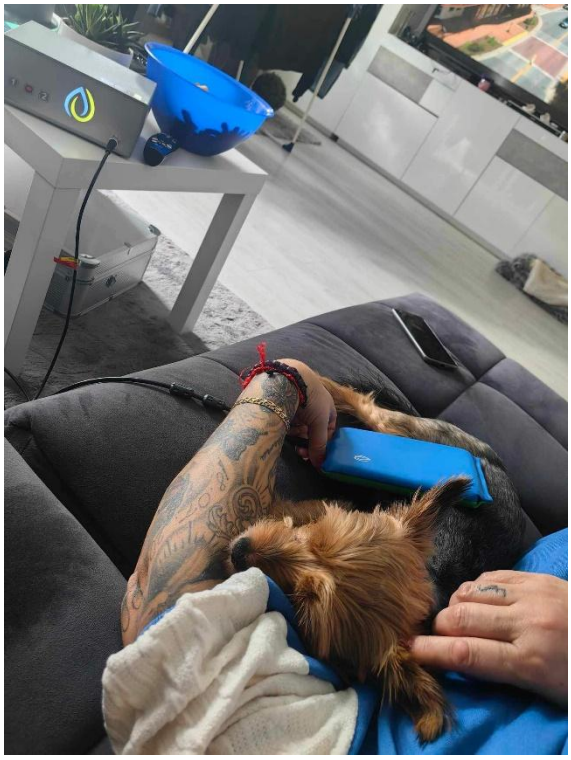

01.12.2023, Abszess



Hallo. Ich hoffe ich bin bei Arthur Tränkle gelandet. Ich benutze den Tesla Oszilator mit großem Erfolg. Bei mir wurde im September ein Abszess entfernt und ich habe den Genesungsweg aufgrund der täglichen Befeldung dokumentiert. Viele Grüße sendet Corinna I.

01.12.2023, Erfahrungsbericht Prostata

LIEBER Thomas 🤗 wir sind SO DANKBAR 🙏 !!! Mein Schwiegervater hatte doch vor ca 1,5 Monaten Prostataprobleme. Er hätte eigentlich Tabletten nehmen müssen. Als er die erste eingenommen hatte, ging es ihm so schlecht! Kreislaufprobleme, Schwitzen, Zittern…. Er hat sie abgesetzt und hat sich auf den Oszillator eingelassen. Er hat sich täglich morgens und abends je eine halbe Stunde befeldet und

hexagonales Wasser -oder Bier 😁- getrunken. Und was soll ich dir sagen 😄👏🏻👏🏻👏🏻👏🏻👏🏻 sie kamen vorher vom Arzt … ALLES GUT!!! Ohne diese schlimmen Medikamente und ohne die angedrohte OP!!!! Es ist ein Segen, dass wir dich getroffen haben 🙏🏻💫 DANKE und liebe Grüße Elke

04.12.2023, Nierenbecken-Entzündung

Liebe Marija hatte nun den ersten Erfolg mit der Hochfrequenz Akupunktur! 👍🏻🙏🏻😘 Eine Bekannte hier auf Gozo hatte eine Nierenbecken Entzündung! Zweimal behandelt und alles TOP!
Hier seine Nachricht:
Hallo Hans, du wirst es nicht glauben.... MÜDE ....ich habe schon wieder geschlafen 😂😂😂. Bin im Bett es geht mir gut. Bisher kein Brennen mehr beim Wasserlassen.
Niere schmerzt nur noch ganz wenig, beim Bewegen.
Genau! Gefühlt hatte ich die Nadel noch 5 Stunden im Kopf/ Schädel ... 😂. Aber o.k. nicht unangenehm.
Als kleine Rückmeldung an Dich und Arthur! Klientin von Hans, Malta

04.12.2023, Wohlbefinden

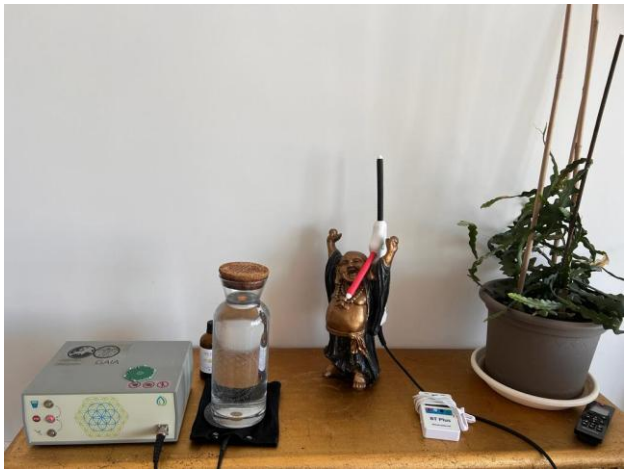


04.12.2023, Wohlbefinden



04.12.2023, Wohlbefinden



05.12.2023, Wohlbefinden

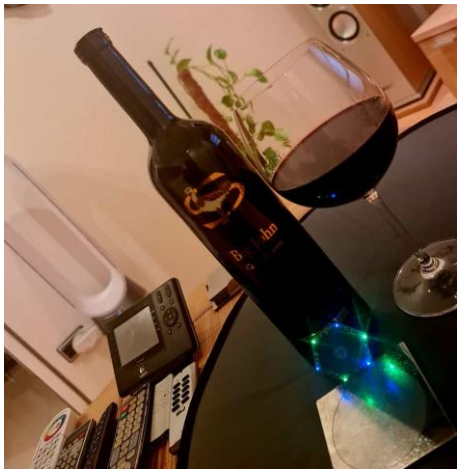

Prost... machen wir ihn doppelt so stark, er hat es verdient (Big John) 🍷

07.12.2023, Entzündungen, Störung der Leberfunktionen, Gleichgewichtsstörungen, Wohlbefinden

Mein Name ist Stephan R., ich bin 72 Jahre und von Beruf Textilreinigermeister. Mein Hobby ist unser Wohnmobil und Autos schrauben. Wir sind im August 2020 umgezogen. Kurz vorher fingen die akuten Gesundheitsprobleme an. Ich war kraftlos, nicht in der Lage meinen Hobbys nachzugehen, geschweige denn meine Frau durch einfache Tätigkeit zu unterstützen. Es ging soweit, dass wenn ich mich hinkniete, ich ohne Hilfe nicht mehr aufstehen konnte. Aussage meiner Heilpraktikerin war, Entzündung im Lendenwirbelbereich und Störung der Leberfunktion. Mein Gehen war extrem unsicher, mit ständiger Angst zu fallen. Außerdem plagte mich immer, wenn ins Haus kam, eine zu gequollene Nase. So dass ich der Meinung war, ich bin allergisch. Ein guter Freund berichtete von einem Hochfrequenz Oszillator nach Tesla und ich war sehr skeptisch. Er hatte Knieprobleme und einen Behandlungstermin. Ich bin kurz entschlossen mitgefahren. Es war ein angenehmes Treffen und nach ca. 20 Min. Befeldung der Lendenwirbelsäule stand ich auf, um auch meinem Freund die Gelegenheit zu geben. Als ich stand kam sein erstaunter Ausruf:

„Mann, was ist los? Du bewegst Dich ja viel sicherer.“ Nach seiner Befeldung gab er an, seine Knieschmerzen nicht mehr zu spüren. Wir sind begeistert nach Haus gefahren. Bei mir kam die eigentliche Reaktion aber erst am nächsten Morgen. Nach dem Wasserlassen roch die Toilette wie eine Chemiefabrik im Osten. Es hatte bei mir eine erhebliche Entgiftungsreaktion der Leber eingesetzt. Folge: Sehr schnell keine Allergie mehr (wie weggeblasen). Viel sicherer Bewegungsablauf, langsam zunehmend mehr Energie. Wir sind in der folgenden Woche nach Stuttgart gefahren (1000 km) um schnellstmöglich an das Gerät zukommen. Inzwischen sich Freunde und Familie intensiv mit super Erfolgen regelmäßig am befelden. Das Gerät ist jeden Cent der Investition wert. Wir werden nicht mehr darauf verzichten!

11.12.2023, Hexenschuss

lieber Arthur, meine Frau hatte einen Hexenschuss. 3 Tage befelden und kaum mehr Schmerzen 😘
Christof aus der Schweiz

11.12.2023, Nieren, beidseitige Kreuzbeinfraktur

Liebe Frau Bozovic,
hier nun noch meine Erfahrungen mit dem "Zauberstab" bzw. Teslagerät.
1. Infolge meiner onkologischen Erkrankung bekam ich eine Stauungsniere, die mit einem perkutanen Nierenkatheter versorgt wurde und wegen nur noch 20 %igem Leistungsvermögens im Rahmen einer ausgedehnten Operation mitentfernt werden sollte. Ich habe die OP in Gänze abgelehnt und mich der komplementären Medizin zugewandt. Dabei lernte ich im 3-E Zentrum von Herrn Hirneise u.a. die Hochfrequenztechnik kennen. Ich habe dem Gerät sofort meine ganze Sympathie und mein Vertrauen geschenkt und wollte zuerst den Katheder loswerden und meine Niere reanimieren. Meine eigentlich zugrunde liegende Erkrankung war plötzlich zweitrangig. Und am Beginn der 4.Woche lag morgens der an der Haut vernähte Katheder lose im Bett. Die anschließende Vorstellung beim Urologen führte zu dem Ergebnis, dass der Harnleiter wieder durchgängig war und inzwischen habe ich wieder eine zu 100% gesunde Niere.
2. Vor vier Monaten erlitt ich eine beidseitige Kreuzbeinfraktur. Ich entschied mich für eine konservative Behandlung, sprich Zeit und Geduld für meine Selbstheilungskräfte. Mir wurden ca. 6 Monate in Aussicht gestellt. Der "Zauberstab", der ohnehin jeden Tag noch wegen meines onkologischen Themas im Einsatz ist, bekam eine neue Zielregion. Nach einer Woche konnte ich alle Schmerzmittel absetzen und nach 3 Monaten war die Gesundheit wieder hergestellt.
Gern berichte ich anderen Menschen über meine Erfahrungen mit der Befeldung, jedoch hat noch keiner meiner Ärzte, in dem Falle Urologe, Orthopäde oder Onkologe zu meinen Heilungserfolgen auch nur irgendetwas hinterfragt.
Ich verbleibe mit freundlichen Grüßen Ihre Helga B.

08.01.2024, Katzen, Hund

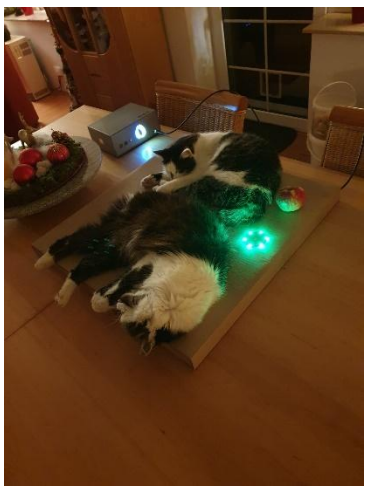
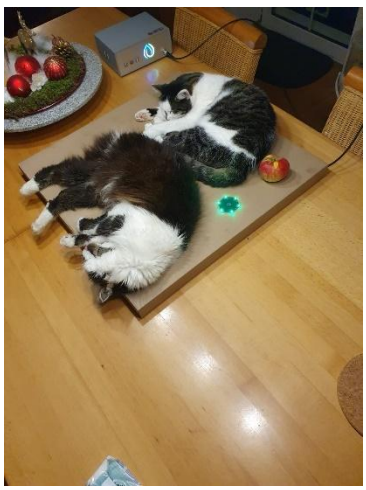

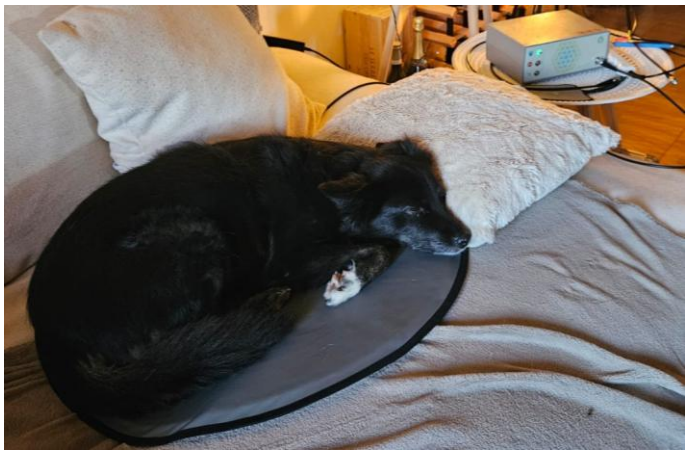

08.01.2024, Katze Luna 12 ½ Jahre, schwere Lungeninfektion



Das ist unsere Luna, sie war aus Protest wegen Neuzuwachs von 2 kleine Kätzchen, 5 Nächte lang draussen geblieben bei Wind und Wetter. So hat sie sich eine schwere Lungeninfektion geholt. Sie bekam Antibiotika was in der Kombination auch sehr wichtig war. Dann begann ich sie zu befelden. Sie wurde am 1. Abend ca. 4 Stunden befeldet. Gestern auch sicher 4-5 Stunden,
Sie hatte eine richtige Schnappatmung als sie kurz auf das Sofa hinaufgesprungen war. Dann hat sich die Atmung sehr schnell beruhigt und sie hat wieder tief und ruhig geatmet. Sie ist unheimlich geschwächt und hat seit Tagen kaum mehr etwas gegessen.
Nun nach der Befeldung hat sie wieder gefressen und sie geputzt sich wieder. Sie hat etwas mehr als 60 Gramm zugenommen. Die Lebensgeister kommen wieder zurück. Ich bin total begeistert.

08.01.2024 von Willi Bl., Frau Rebecca D., Lumbalpunktion / Nervenwasserziehung

Nach meiner Lumbalpunktion / Nervenwasserziehung ging es mir 8 Tage sehr schlecht. Ich litt unter sehr starken Kopfschmerzen und Nackenschmerzen, sowie an starkem Schwindel und konnte nicht essen, mit war ständig schlecht. Die Ärzte rieten mir Coffein und viel Trinken, auch als sich 2-mal täglich einen Tropf mit Wasserlösung erhielt war keine Besserung zu spüren. Sobald ich mich länger als 10-15 Minuten in aufrechter Position befand, war es kaum auszuhalten und ich musste mich wieder hinlegen. Am 8. Tag habe ich mich mit dem WasserVitalisierer befelden lassen. Das Lymphsystem, die Wirbelsäule und den ganzen Kopf, das Ganze hat ca. eine Stunde gedauert. Ich habe während der Behandlung eine positive Veränderung gespürt. Ich konnte in aufrechter Haltung meinen Nachhauseweg antreten. Am Nachmittag war ich sehr müde und der Schwindel kam wieder zurück. Ich habe allerdings auch den ganzen Tag hexagonales Wasser getrunken. Am 9. Tag ging es mir **viel** besser und ich war viel öfters und viel länger auf den Beinen.
Ich fühle mich wieder sehr gut.

19.01.2024, Daniel R., Gehör, Blutzucker, Speicheldrüse, Verbrennung

Erfahrungsbericht von Kunde. Er hat das Gerät jetzt seit 6 Wochen:
[18:11, 18.1.2024] Daniel R: Uns geht es gut. Gott sei Dank. Rechts höre ich besser. Blutzuckerwerte sind besser geworden. Die Speicheldrüse arbeitet zuverlässiger. Es zirkuliert mehr Speichel.
Ich habe mich zweimal beim Kochen verbrannt und zweimal rasch verheilt. Fast nicht zum Glauben, was das Gerät kann …
In den Knien hatte ich auch Schmerzen. Links ist es bereits verschwunden. Rechts bin ich gerade dabei. Tinnitus habe ich noch, vermutlich wegen der Gebissfehlstellung, aber nicht schlimm :-). Ich nutze das Gerät täglich zwei Stunden. Alle lieben und trinken das Wasser.

25.01.2024, Daniel R., Knie

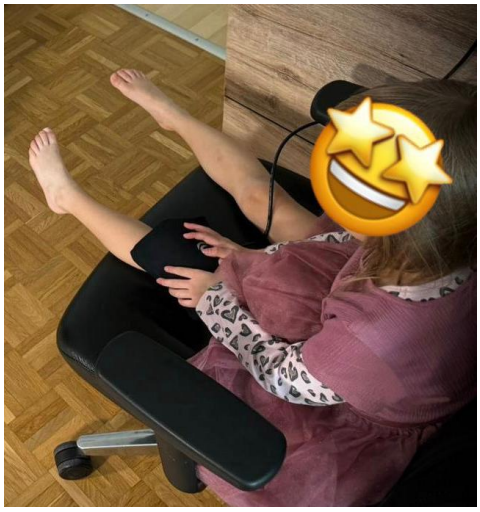

„Heute hat sich meine Tochter beim Toben im Schnee am Knie verletzt. Sie hinkte und wollte aufgrund von Schmerzen nicht mehr laufen, weshalb ich sie in den 3. Stock zur Wohnung tragen musste. Ich habe sie 10 Minuten mit dem Pad befeldet - eigentlich sie sich selbst. Dann ist sie aufgestanden als wäre nichts gewesen und meinte, es würde nur noch ganz wenig weh tun. Die Anwendung mit dem Teslaoszillator ist wirklich eine tolle Sache.“

30.01.2024, Hund



Hallo liebe Fans der Hochfrequenz und Tierliebhaber.
Folgender Erfahrungsbericht vom 31.12.2023 -letzter Spaziergang mit unserem Hund Emmi 11 Jahre im bayerischen Wald. An einem schmalen Weg und links ein Abgrund mit ca. 4 Meter Höhe kam es zu einer Rangelei unserer Hündin mit einer jungen, doppelt so großen und kräftigen Hündin. Beide Hunde stürzten bei der Rangelei den Abhang hinter, wobei unsere Hündin als erstes abrutschte und mit dem Rücken am Boden aufknallte und die größere Hündin noch auf unserer Hündin landete. Der Schock war groß. Erster Gedanke, hoffentlich hatte sich kein Hund verletzt innerlich oder äußerlich. Gottseidank hatte sich keiner etwas gebrochen. Mitten im Wald und noch 1,5 Stunden Fußmarsch von Zuhause entfernt. Silvester- und nächster Tierarzt 45 Minuten mit dem Auto von unserer Ferienwohnung entfernt. Doch ganz ohne Spuren blieb der Sturz nicht. Unsere Hündin lahmte vorne rechts und die linke Schulter war wohl schmerzhaft. Alles andere konnte ich auf die Schnelle nicht beurteilen. Wir waren froh den langen Fußmarsch noch nach Hause geschafft zu haben. Nachdem sich Emmi hingelegt hatte konnte sie aber kaum noch aufstehen und laufen. Wenn der Tierarzt nicht so weit entfernt gewesen wäre, wären wir wahrscheinlich dort gelandet. Da aber scheinbar keine innere Verletzungen vorlagen begannen wir mit den uns verfügbaren Mitteln zu behandeln. Als erstes haben wir Emmi auf unser Relax Pad gelegt. Eine Stunde. Im Anschluss besprühte ich noch ihr rechtes vorderes Bein vor allem Ihr Gelenk mit DMSO 35% in der Hoffnung ihre Schmerzen und Entzündung schnell zu lindern. Gleichzeitig befeldete ich jetzt mit dem Flex Pad, linke Schulter, Wirbelsäule, Nieren, Hüfte und nochmals rechtes Bein vorne. Ganze 4 Stunden. Mein Mann arbeitete noch mit dem Yager Code mit Ihr. Und wirklich, wir konnten es nicht glauben, als Emmi dann nach dieser Zeit (mittlerweile war es 19.00 Uhr) aufstand und wie ein Wunder ohne humpeln wieder lief und sich ihres Lebens freute. Gottseidank, denn wir waren schon drauf und dran unseren Urlaub vorzeitig zu beenden. So

war es gestern doch noch ein fröhlicher Jahreswechsel. Anbei noch ein paar Bilder zum Abgrund und unserer Hündin beim heutigen Spaziergang.

26.02.2024, Pflanzen, Blutzucker

Sehr gut 👍
Wenn wir das Saatgut einweichen und befelden, verkürzt sich die Keimzeit auf 1/3 der angegebenen Zeit. Meine Tochter befeldet immer "ihr" Insulin. Die Blutzucker - Werte sind viel, viel besser als ohne Befeldung, sodass sie versucht, es nicht zu verpassen. LG Claudia

06.03.2024, tägliche chronische zyklische Schmerzen

Auf einer Skireise Ende Januar 2024 hatte ich mein Tesla Oszillator dabei, um den 16 Teilnehmern die Gelegenheiten zu bieten sich befelden zu lassen.
Viele kleine Verbesserungen gab es, doch eine gesundheitliche Verbesserung war besonders. Ein Teilnehmer (Mann, 70 J. alt, fit, hat eine Rodeltour von 14 km gemacht) behandelte an 2 Tagen sein Ellenbogen jeweils ca. 1 Stunde bis es richtig heiß wurde, sagte er, weil er chronische täglich wiederkehrende Schmerzen hatte, die an den folgenden Tagen nicht mehr auftraten.

06.03.2024, Schnappfinger und PNP (Polyneuropathie)

Am 6.2. verkaufte ich an eine Ostheopatin den TO (Tesla Oszillator), 3 Tag später am 9.2. schreibt Sie: "ich bin bisher sehr zufrieden!! Schnappfinger sehr schnell gelöst, PNP (Polyneuropathie) am Fuß verbessert, Kopfschmerzen ebenfalls…toll!"

06.03.2024, Gewebe und Muskeln lockerer

Am 15.2.24 rief mich ein Kunde an, der seit Dezember 2023 den Tesla Oszillator besitzt. Er hatte Fragen zum Relax Pad und erzählte beiläufig, dass sich laut Masseurin (Therapeutin) sein Gewebe weicher und die Muskeln lockerer anfühlten. Er selbst hat festgestellt, dass er beim Schlittschuhlaufen beweglicher ist. Auch die Haare wachsen an der Stelle an der sich nach der Haarimplantation bisher keine Wurzeln gebildet haben.

06.03.2024, Schulter (Knochenbruch)

Am Telefon machten wir ein Termin aus wegen der Übergabe des Relax Pads und ich lernte seine Frau kennen, die 2020 einen Skiunfall hatte. Die Schulter musste operiert werden inklusive Metallplatten zur Stabilisierung der Knochen. Resultat: seither Schmerzen und die Knochen wachsen nicht optimal zusammen (Nekrosebildung). Bei einer OP müsste ein künstliches Gelenk eingesetzt werden. Sie konnte ihren Arm nicht mehr ganz nach hinten strecken und dauerhaft Schmerzen. Nach mehrfacher Befeldung: seither schmerzfrei und Beweglichkeit ist zurück. Sie hat mir ihre Armbewegungen gezeigt, sagenhaft.
Vielleicht bekommen wir irgendwann noch ein Röntgenbild, hoffentlich mit Rückgang der Nekrose.

06.03.2024, Hund mit Magenproblemen

Eine Frau besuchte ihre Freundin und behandelte dort ihren Hund, der seit Jahren einen empfindlichen Magen hat. Nach 3x à 10 min Behandlung des Hundes konnte die Verbesserung der Magenwerte nachgewiesen werden und die Dame kaufte ein Gerät.
Die Frau befeldete sich ebenfalls und hatte nach ca. 10 Tagen selbst einen Termin bei einer Therapeutin/Energetikerin. Am 23.2.24 rief sie mich an und teilte mir mit, dass die Energetikerin zu ihr sagte: "Sie sieht heute besser aus, sie hat eine höhere Schwingung".
Jetzt habe ich einen weiteren Termin im März bei ihr, sie möchte noch ein Gerät für ihren Sohn kaufen

06.03.2024, Knieschmerzen verbessert

Eine Kundin rief mich am 21.2.24 wegen des FlexPlus an, die auch bei Frequenzshop bereits ein Gerät vor einem Jahr erworben hat. Sie sagte am Telefon: "Sie ist ohnehin fit, aber die Knieschmerzen von ihrem Mann seinen weg oder viel weniger".

07.03.2024, Rückenschmerzen, Arthrose

Hallo Frau Falco, ich hoffe es geht ihnen gut. Erst einmal wollte ich berichten das wir tolle Erfolge mit dem Tesla Oszillator erreicht haben. Eine ältere Dame mit Rückenschmerzen und Arthrose ist total begeistert. Sie fühlt sich fitter, mobiler, die Schmerzen sind weniger geworden und sie kann wesentlich besser greifen. Liebe Grüße Simone N. 🍀

07.03.2024, Tesla 2Go, Wein



Befelden beim Heurigen mit dem großartigen Tesla 2Go
Das Schöne an diesem Tesla 2Go ist , man kann zwischendurch auch sein Getränk Hexagonal befelden. Danke an Arthur Tränkle aus vollen Herzen für seine inspirierende Tesla Technologie. 😘 😘 😘 ..Mach bitte weiter so ..❤❤❤ LG Aus Wien 21 beim Heurigen Richard L. und von Martino V.

07.03.2024, Lipom



Hallo Arthur nach 2 Wochen Behandlung mit der Tesla Flex Antenne mit dem Tesla Oszillator, hat sich die Abkapselung durch dir Haut nach aussen gelöst...Ein voller Erfolg in meinem Versuch dieses Lipom zu zerstören. Hatte dieses Lipom länger als 12 Jahre. Ärzte konnten nicht helfen das hat doch jeder😂.. Achtung das hab ich in der Uni gelernt: niemals solche Lipome aus dem Arm schneiden lassen, wenn es in Wirklichkeit Zysten sind, dann geht ihr nachher mit 20 Zysten mehr aus dem Krankenhaus hinaus durch den falschen Eingriff...Die Zyste gehört immer davor behandelt bevor sie entfernt wird. Oder man nimmt den Oszillator dann ist die Behandlung und Entfernung im selben Vorgang enthalten. Lipom. Laut Pharmaindustrie: gutartige Tumore laut Martino aus Wien 21: Wie die meisten von euch Wissen war ich ein paar Wochen in der Uni Parasitologie und es ist in Wirklichkeit kein Lipom diese Beule (Fine) sie wird erzeugt von der Larve vom Schweinebandwurm ☠️🤫. LG Martino ♥️

11.03.2024, Lipom – Update! Sprachnachricht



Hallo Arthur,
Die Beule ist noch ganz leicht da, aber sie ist leer. Es ist kein Knubbel mehr drin. Ich nehme auch Mittel gegen diese Toxoplasmose von der «Tomedix», die werden natürlich auch beigetragen haben. Aber nach meiner Schätzung war es zu 70% war es die Behandlung mit dem Tesla Oszillator und dem FlexPad Plus. Vielen Dank für dieses «Geschenk». Ich nehm das FelxPad Plus sehr gerne, auch wenn es am Arm schwierig ist diese alleine zu befestigen.

11.03.2024, Halsschmerzen



13.03.2024, Sprachnachricht, Verletzung im Darm nach Spiegelung









Hallo lieber Arthur
Ich schicke dir diese Bilder von einer 44 Jahren jungen Dame, welche bei einer Darmspiegelung am Darm, unter ihrem Bauchnabel, verletzt wurde. Bei dieser Verletzung entstand dieses Loch, dieses Enzym. Die Ärzte haben 12 Wochen probiert das Loch zu zubekommen, ohne Erfolg. Sie war ganz verzweifelt. Dann kam sie durch Gespräche mit ihrem Mann zu mir. Ich habe gesagt, dass ich nichts versprechen kann, aber ich denke, dass es machbar ist, dass wir es in Griff bekommen werden. Das erste Bild ist so wie sie zu mir gekommen ist. Nach einer 1-stündiger Behandlung hat sie mir am nächsten Tag das zweite Bild gesendet. Sie war erschrocken, dass das soviel Eiter rausgekommen ist. Da sieht man, dass nach nur einer Stunde Behandlung der Eiter rauskommt.
Das dritte Bild zeigt die Wunde nach der zweiten 1-stündiger Behandlung, also das Loch nur noch in Nadelgrösse. Das ist Wahsinn. Das 4. Bild zeigt die Wunde nach 6 Behandlungen. Das letzte Bild zeigt die Wunde nach der 9. Behandlung. Eigentlich habe ich 14-20 Behandlungen vorgeschlagen, damit es sicher komplett weg/zu ist. Dann sind sie aber für 6 Wochen in den Urlaub gegangen und danach habe ich sie

leider Gottes nicht mehr gesehen. Aber ich habe später noch mit ihrem Mann gesprochen und es gehe ihr besser. Mehr weiss ich leider nicht.

15.03.2024, Schmerzen

Hey Darius,
ich hatte letzte Woche ein unglaubliches Erlebnis mit dem Tesla 🙏ich bin gerannt und umgeknickt, konnte nicht mehr auftreten und der Fuß war angeschwollen! Leider habe ich das nicht fotografiert 😞ich habe befeldet etwa eine Stunde und habe mich hingelegt. Am nächsten Morgen konnte ich immer noch nicht auftreten das tat höllisch weh. Dann habe ich wieder befeldet länger als eine Stunde und siehe da ich konnte wieder auftreten allerdings noch mit etwas Schmerzen. Abends habe ich wieder befeldet und morgens bin ich aufgestanden ohne Schwellung und ohne Schmerzen! Heute ist der dritte Tag und ich kann wieder joggen gehen! Das ist einfach unglaublich oder! Danke schön, dass es Euch gibt! Alles Liebe Christa

18.03.2024, Wohlbefinden

Ja, ich habe schon einer Tesla Oszillator und bin sehr zufrieden damit. Es hat mein Leben zum Positiven verändert, deshalb interessiert mich alles was du noch anbietest. Du kannst mich gerne weiterleiten, es ist nicht dringend kein Problem, falls jemand im Urlaub ist. wie gesagt, ich versuche mich zu orientieren, ob das für unsere Wohnung passt. LG Darina

19.03.2024, Wohlbefinden

Ein Bericht von einem Erst-Anwender, der das Tesla Exp. Set zum ersten Mal angewendet hat 😇
„Meine Rundum-Frequenz-Behandlung
Als ich zuhause war wurde ich auf einmal sehr müde. Mir wurde klar, daß mein Körper jetzt alle Energie braucht um die intensive Frequenz Korrektur zu integrieren, und bin um 14 Uhr ins Bett.
Habe den ganzen Nachmittag geschlafen viel geträumt und gespürt wie mein Körper nachschwingt wie eine Stimmgabel. Vor allem meine Hände haben sehr vibriert. Bin im Bett geblieben und habe gut geschlafen. Habe ein wohliges angenehmes Gefühl und mit geschlossenen Augen sehe ich das Bienenwaben Muster, auch jetzt noch! Ich kann tiefer durchatmen auch wenn ich noch schnell außer Puste komm, da braucht's halt noch eine weitere Behandlung. Herzlichen Dank 💚🙏👍 "

21.03.2024, Dornwarze, Lipom

Hallo Arthur!
Es gibt so viele positive Effekte des Tesla Generators, aber eines ist so eindrücklich, dass ich es der Community unbedingt mitteilen möchte!
Ich habe irgendwann bemerkt, dass ich eine Dornwarze an der rechten großen Fusszehe habe. Hatte ich noch nie und auch wenn die Warze eher seitlich war und somit nicht jeden Fußabdruck spürbar, so war es doch erstaunlich herzlich, wenn irgendwie Druck auf der Stelle war. Also habe ich meinen rechten Fuß der Länge nach extra lang jeden Tag befeldet, allerdings ohne nennenswerten Erfolg. Eines. Tages kam ich auf die Idee, die Spitze des Stabes explizit auf die Warze zu richten und was soll ich sagen … es wurde sooo heiß, dass ich dachte, mit brennt es gleich den „dicken Onkel" weg 🙈, aber ich spürte, ja, da passiert was und da noch keine Brandblasen zu sehen waren, wiederholte ich das am nächsten Tag noch mal. Dann war die Warze weg!!!!! Man sieht noch wo sie mal war, aber es tut nichts mehr weh, drückt nichts mehr und ist einfach nichts mehr zu spüren!!! Das hat mich überwältigt und noch mehr von der Tesla Energie überzeugt :)
Ach ja, ich habe am linken Oberarm ein Lipom (Unterhautfettgewebegeschwulst) welches ebenfalls immer kleiner wird, obwohl ich es nicht explizit befelde. Wenn es dann mal ganz weg auf, sage ich Bescheid :)
Viele liebe Grüße! Jelka

21.03.2024, PCA Karzinom

Ich habe nicht soviel darüber geschrieben, doch ich kann diesem nur beipflichten. Ich habe mehrere Heilungen durch den Generator selbst erfahren. Doch nach der Heilung sind noch die Ursachen zu bearbeiten. Zahnschmerzen, Herzprobleme, PCA Karzinom, eine geschwollene Milz und einige Dinge mehr. Ich darf sagen ohne dieses Gerät wäre ich nicht mehr auf dieser Welt!! Es hat mir ganz neue Möglichkeiten und Ängste in Bezug auf mein Leben - Gesundheit genommen. Ich kann nur ein Danke schön sagen, aber das ist viel zu wenig, für das was dieses Gerät bei mir bewirkt hat.
Liebe Grüße Karl Heinz

21.03.2024, Hund, Haut






Das ist Rocky, er hat Leishmania seit längerer Zeit. Leider hat ihm bis jetzt nichts richtig geholfen.
Ich habe Ihm 12 Liter hexagonales Wasser da gelassen mit der Bitte, Rocky 4x täglich mit dem Wasser zu betupfen! Das war am 19.2.24. Das letzte Foto ist von heute 19.3.24, man sieht die Haare wachsen wieder und keine offenen Wunden mehr. Auch kein Juckreiz mehr 👍🏻 Wasser kann ‼

21.03.2024, Schmerzen im Oberarm

Hallo Frau Roos, vielen Dank für das sehr informative Gespräch.
Dann schreibe ich ihnen mal eine Art Erfahrungsbericht mit der Wassermatrix.
Zur Vorgeschichte gehört, dass ich seit 2017 im Sommer über 3 Monate täglich 1 km geschwommen war. Dann im Februar 2022 plötzlich morgens beim wachwerden Schmerzen im rechten Oberarm hatte. Die Bewegung war stark eingeschränkt, ein hochheben des Arms war nicht, bzw. nur sehr eingeschränkt möglich. Auch konnte ich den Arm nicht in der waagerechten von vorne dann seitlich ziehen. Das

Schwimmen im Sommer war nicht möglich. Beim Arzt war ich deswegen nicht. Im Frühjahr 2023 war ich bei einem Bekannten, der eine Wassermatrix hat und hatte mir das Pad ca. 20 Minuten auf die Schulter gelegt. Am nächsten Tag, hatte ich - warum auch immer - versucht, den Arm zu bewegen. Ich konnte nun den Arm hochziehen und auch deutlich über 90 Grad in der waagerechten von vorne aus seitlich bzw. nach hinten ziehen. Der Bekannte hatte mir auch von mehrfachen erfolgreichen Einsätzen der Wassermatrix berichtet. ich wünsche ihnen frohe Ostern, und überhaupt alles Gute. freundliche Grüße Olaf L.

05.04.2024, schwere Dose auf Zeh gefallen

Mir ist heute eine schwere Dose mit der Kante auf den dicken Zeh gefallen. Das tat höllisch weh und weil ich Angst hatte, es könnte wieder der Nagel abgehen, stellte ich den Vorderfuß auf das Tesla-Pad. Der Fuß würde richtig heiß, dass ich es kaum aushalten konnte. Ich ließ ihn trotzdem drauf. Nach paar Minuten waren die Schmerzen fast weg und der Zeh ist nicht blau geworden.

05.04.2024, Verbrennung

Guten Abend Frau Roos, […] neulich habe ich mir heißen Kaffee auf die linke Seite über der Brust geschüttet, reflexartig den tesla to go drauf..... 30 Minuten später war es weder rot noch heiß noch irgendetwas zu bemerken. ich fühle mich auch irgendwie "besser drauf", energiereicher etc. war über Ostern auswärts ohne die Geräte und fühlte mich "beschwerter". Man kann es einfach nicht so exakt formulieren..... seit heute ist der tesla balance in der Apotheke gesteckt. Irgendwie sind alle viel heiterer und die ganzen Probleme leichter zu lösen. Ich bin ja mal gespannt..... die anderen Geräte benutze ich natürlich auch weiter..... liebe Grüße Angela B.

09.04.2024, Sprachnachricht, Arthrose

Ich habe einen ganz grossartigen Erfahrungsbericht erhalten von einer etwa 80-jährigen Frau mit schwerster Arthrose in den Knien. Seit Juni 2022 ist sie im Besitz eines Wassermatrix. Sie war jetzt kürzlich mit ihrer Tochter im Urlaub und sie sind jeden Tag 9km gelaufen, inkl. Treppen also es war alles dabei. Sie hatte überhaupt keine Probleme mehr! Sie befeldet sich seit Juni 2022 konsequent jeden Abend und möchte das Gerät nicht mehr missen.

18.04.2024, Finger eingeklemmt, Knochenbruch

Hallo Frau Roos,
Ich fand unser Gespräch heute ebenfalls sehr anregend. Wie versprochen, schildere ich nun kurz meine Erfahrung mit dem Tesla Oszillator. Aufgrund eines Unfalls klemmte mein Ringfinger in einer alten Bauernhaustuer fest. Das letzte Fingerglied war gebrochen und der Fingernagel hatte sich gelöst. Die Befeldung begleitend zur schulmedizinischen Versorgung bewirkte, dass das Fingerglied wieder vollständig funktionsfähig und auch optisch wieder voll hergestellt war. Der Fingernagel wuchs tadellos nach. Dies war wohl bei anderen Patienten nicht immer der Fall, wie mir die Arzthelferin bei der Nachsorge verriet. Sie war selbst positiv überrascht über den sehr guten Heilungsverlauf. Ich freue mich schon auf den Austausch beim Workshop und melde mich gerne bei weiteren Fragen an Sie. Mit herzlichen Grüßen Alexandra A.

18.04.2024, Sprachnachricht, Pflanzen



Hallo Arthur,
Hier der Peter aus Ibiza. Wir haben wiedermal einen kleinen Test gemacht. Auf dem Bild links sieht man die Bewässerung mit hexagonalem Wasser und auf der rechten Seite mit Leitungswasser. Leider ist das Bild etwas verfälscht, da wir die Pflanze vor dem Bild umgetopft haben. Aber trotzdem hier eine kleine Bestätigung, was hexagonales Wasser so vollbringt. Und so kann man sich das auch vorstellen, was es in unserem Körper vollbringt. Schöne Zeit.

19.04.2024, Katzen



26.04.2024, Halswirbel, Knochenbruch

Liebe Katarina, ☺ wir hoffen, Du hast uns noch nicht vergessen ❣ Gestern kam das Relax-Pad an. 😅 Da haben wir uns sehr gefreut. Der Oszillator ist täglich im Einsatz. Frank hat vor 13 Jahren seinen obersten Halswirbel 3-fach gebrochen und ist seither auch fast durchgehend bei der Krankengymnastik. Nach der 2. Anwendung mit dem Oszillator hat Frank plötzlich gemerkt, dass er den Kopf viel besser drehen kann, was seit dem Unfall nicht mehr der Fall war. Der Physiotherapeut wusste von der Anschaffung nichts und hat ebenso nach der 2-maligen Anwendung gemeint, dass der Wirbel frei beweglich sei, was in den ganzen Jahren nicht der Fall war. Das ist doch mal eine objektive Aussage. 😅 Liebste Grüße, Elvira und Frank 🤗

26.04.2024, Wohlbefinden

Hi Darius. Die 2 Tesla Balance und der Tesla 2Go leisten uns ebenfalls gute Dienste. Wahnsinns Geräte. Ich belausche immer die Gespräche, der in den benachbarten Zimmern schlafenden Hotelgäste beim Frühstück. Von ich bin noch total angefixt, bis war mir warm die Nacht, hab ohne Decke geschlafen aber es war schön, sowas hör ich dann. Geht scheinbar gut durch die Wände. Aber noch niemand hat negativ geredet. Ich danke Euch, ich bin jetzt mental noch viel abgeklärter unterwegs. Kann abends noch Fachliteratur lesen und behalte mir viel mehr wie früher. Ihr habt mit Euren Geräten mein Leben echt auf ein höheres Niveau gehebelt. Fühle mich so gut wie in den 90 er Jahren trotz Great Reset der auf Hochtouren läuft. Beste Grüße Jens

29.04.2024, Immunsystem, Knochenmarksdysplasie, Blutwerte, chronische Nebenhöhlenentzündung…

Lieber Darius,
jetzt wollte ich mal berichten, was ich seit 2 Wochen Tesla-O.-Anwendung an Veränderungen bemerke:
Mein Hauptthema ist mein **Immunsystem**, das durch eine **Knochenmarksdysplasie** geschwächt ist. Infolge dessen sind Blutwerte (Erys, Hämatokrit, Lymphozyten, Eisen etc.) Immer im Defizit. Die Auswirkung zeigt sich durch ständige **Infektbereitschaft**, die schon durch kalten Wind im Gesicht aktiviert wird.
Aktuell ist es so, dass ich seither keine **Erkältung** mehr gehabt habe, was vorher wöchentlich war; Eine **Nebenhöhlenentzündung**, die seit 2 Jahren mehr oder weniger therapieresistent ist, ist deutlich besser, auch kein **Kopfschmerz** mehr in dem Zusammenhang; Wenn ein Infekt kam, hatte ich vorher schon als Ankündigung ein latent **entzündetes Implantat (Zahn** 46), das ist vollkommen abgeheilt und das **Zahnfleisch** drum herum ist wieder fest;
Mein **Darm** arbeitet besser und ich **schlafe** wieder besser, kann nach Wachphasen wieder **einschlafen**. Dadurch ist der ganze Tag ein anderer.
Meine **Augen** fühlen sich frischer an. Die waren morgens oft wie verschleiert, das Sehen unklar. Ich habe immer mal auch kurz Akupunkturpunkte um das Auge aktiviert, kann ich nur empfehlen. Meine Beobachtung beim Befelden, es gibt im Bereich Magen, Darm, Milz/Pankreas und den zugehörigen Wirbeln extrem heisse rote Bereiche, die bis zum nächsten Tag sichtbar sind. Das entspricht einem alten **Magenleiden** (Magengeschwüre und -bluten) und immer erhöhte **Lipase** (**Pankreasenzym**)
Ein ganz verrücktes Symptom ist noch verschwunden, unter dem ich wirklich gelitten habe, so blöd das klingt:
Unstillbarer Hunger NACH dem Essen! Damit meine ich nicht Heißhunger auf süß oder Appetit, sondern Hunger, als hätte ich 3 Tage nichts gegessen. Das hält oft Stunden an. Da habe ich mir schon einige dummdreiste Kommentare von Ärzten anhören müssen…. wurde zum Psychologen geschickt etc.
Dieser Hunger wurde aber auch nicht besser, wenn ich mehr gegessen habe, was ich ohnehin tue. Ich ernähre mich sehr bewusst, vegetarisch, Biokost und wiege schon immer 50 kg. Das ist wie ein Wellnessurlaub, wenn sich der Körper gut anfühlt und man sich frisch fühlt. Ich bin sehr begeistert und dankbar! Das ist eine großartige Erfindung! 🙏 👍 💥 😊 Liebe Grüße aus dem Allgäu

02.05.2024, Pflanzen

Ich setze den Oszillator unter anderem in der Elektrokultur auf meinen Beeten ein, wodurch die Saat wesentlich früher aufgegangen ist. Und Schnecken mögen die Strahlung auch nicht besonders und halten sich von den Beeten fern 🙏 😎 Dazu hab ich den Wasserresonator mit der Kupferrohrantenne im Zentrum meiner Beete angeschlossen, die wiederum mit Erddrähten in 30 cm Tiefe verbunden ist. Die 150MHz sind interessanterweise noch 1 Meter über dem Boden gut messbar. Andreas M.

03.05.2024, Katze



06.05.2024, Pferd, Sehne



Hi Marija, Hier noch einmal die Bilder. Ja sie dürfen weitergegeben werden. Das Problem bei diesem Pferd ist eine angegriffene Sehne im rechten Vorderhuf. Nach Diagnose durch Bildgebung. Chance auf Heilung nach Meinung der Ärzte ca. 50%. Befeldung sei Jan. 2024 zwei Mal wöchentlich. Momentan einmal pro Woche. Befeldung nach Anleitung im Buch entlang der dargestellten Linie jeweils rechts und links. Beidseitig durchgeführt wegen langer Schonhaltung bei Druckvermeidung auf dem rechten Huf. Schwerpunkt jedoch rechtsseitig. Mittlerweile ausgedehnt auf die gesamte Wirbelsäule bis zum Becken und beide Schultergelenke vorn. Das Laufverhalten hat sich mehr als deutlich verbessert. Belastung auf dem rechten Huf normalisiert sich zusehends. Bei anfänglicher Befeldung des Hufes vorn, hinten sowie rechts und linksseitig zeigte Gandalf Vermeidungsverhalten durch wegziehen des Hufes von der Antenne. Mittlerweile steht er völlig entspannt und genießt die Behandlung wie die Bilder auch zeigen.

07.05.2024, Osteomyelitis

Sehr geehrter Herr Tränkle,
seit 2018 bin ich nun begeisterte und stete Begleiterin Ihrer Vorträge, Herr Tränkle, Anwenderin Ihrer Produkte, sowie Missionarin Ihrer Informationen.
Mein kranker Sohn war damals der Ausschlag gebende Antrieb für den Kauf eines Tesla-Gerätes im Jahre 2019. Das Tesla-Gerät hat ihn von seiner angeblichen lebenslänglichen Krankheit „Osteomyelitis“ erlösen können. Ein „Danke“ an Ihre Technologie!!!
Ich selbst profitiere natürlich auch von diesem Gerät. Es ist genial und ich glaube, ich kann gar nicht mehr ohne auskommen……verbleibe ich mit freundlichen Grüßen
Petra R.

08.05.2024, vergrösserte Prostata

Seit nunmehr 4 Wochen benutzen wir den TESLA Oszillator. Ich hatte von der Technik schon vor vielen Jahren gehört. Aber erst jetzt mit 60 Jahren, habe ich mir ein solches Gerät nun endlich zugelegt.
Schon seit einigen Jahren plagte mich eine leicht vergrößerte Prostata. Mit den bekannten Begleiterscheinungen wie nächtlicher Harndrang und grundsätzlich häufiges, dringendes Wasser lassen. Ich befelde alle Lymphdrüsen nach der Empfehlung von Seite 84/85 des Handbuchs. Dann für 30 Minuten das Schambein, dort wo die Prostata sitzt. Das mache ich täglich „erst“ seit eben 4 Wochen. Immer einmal, oft zweimal am Tag. Erstens ist die Behandlung aufgrund der angenehmen Wärmeentwicklung sehr wohltuend. Und nun bemerke ich, dass ich nachts plötzlich wieder durchschlafen kann. Und dieses häufige Pinkeln tagsüber hat ebenfalls deutlich abgenommen. Wie angenehm! T. aus Portugal

08.05.2024, Katze

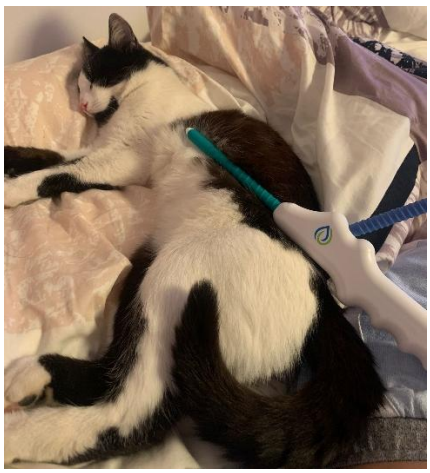

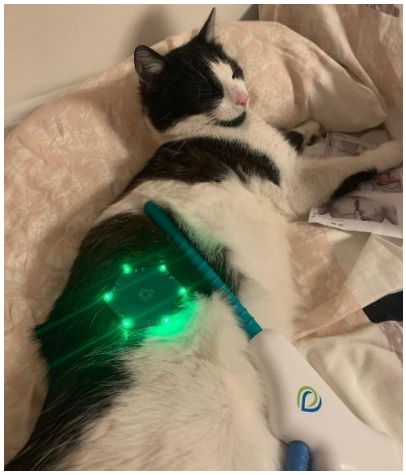

Hallo Frau Roos, hier ein kurzes Update von unserer Katze, welche die Behandlung genießt. Eh ich es vergesse der Name der Katze ist Samy 😳

15.05.2024, Wohlbefinden, Wunde, Hautekzem, Knieschmerzen/Kniearthrose

Sehr geehrter Herr Tränkle,
Wir haben auf Auf1 Sender über Sie und Tesla Oszillator/Zellaktivator erfahren. Da wir von den unzähligen positiven Berichten sehr beeindruckt waren, haben wir das Gerät trotz sehr hohen Preises angeschafft. Meine Frau und ich, wir haben den Tesla-Zellaktivator jeden Tag für die Wasservitalisierung verwendet und jeden zweiten Tag haben wir diverse kritische Zonen in den Bereichen von Knien, Finger, Wirbelsäule etc. befeldet. Wir haben uns auf den guten Geschmack von unserem, mit Osmose gefilterten und danach mit dem Zellaktivator vitalisierten Wasser sehr gewöhnt. Wir verspürten mehr Energie, mehr gute Laune, weniger Müdigkeit und irgendwie noch mehr Lebensfreude. Bei einer Wunde auf meinem Kopf war der Heilungsprozess nach nur zwei Befeldungen ungewöhnlich schnell. Genau so hat ein Hautekzem in Form einer geröteten und 2 cm großen Beule nach zwei Befeldungen die Größe halbiert und nach 4 Tagen fast komplett verschwunden. Ich habe das Gefühl, dass meine Knieschmerzen (IV Stadium Kniearthrose) besser geworden sind und dass ich länger gehen kann ohne größere Schmerzen. Meine Frau verspürt in dem Wirbelsäulenbereich auch eine Erleichterung… Danke.
Freundliche Grüße E. H.

15.05.2024, Pflanzen



Jonathan aus Kanada führte ein Experiment durch, bei dem er die linke Pflanze ausschließlich mit Wasser aus einem “Tesla-Home-Wasserhahn” bewässerte. ✅

15.05.2024, Hunde



Arthur, guten Abend! Hier ein wunderschöner Erfahrungsbericht von Amandine, der Besitzerin zweier Hunde aus dem Tierheim. Der Benji und die Lina erhalten seit zwei Wochen täglich 3x Wassermatrix-Energie mit Flexpad und Relaxpad. Benji liegt hier auf dem Relaxpad und die zwei streiten sich mittlerweile, wer zuerst drauf darf 😅 Benji ist gechillter und bellt weniger, und Lina wird an ihrer Vorderpfote mit Krebsgeschwulst befeldet. Wir sind soo dankbar und die Hundis sicherlich auch 🙏✨🐶🐶
Liebe Grüsse, Daniela aus Frankreich

20.05.2024, Tumor der Hirnanhangdrüse, Hypophysenadenom

Sehr geehrter Herr Duckgeischel, endlich verfasse ich meinen Erfahrungsbericht, verbunden mit tiefster Dankbarkeit an Sie und mit einer Entschuldigung, dass es doch fast 1 Jahr gedauert hatte, bis ich diesen überhaupt angefangen habe, zu verfassen. Hier meine Geschichte:

Mit 32 bekam ich genau vor sieben Jahren an diesem Tag meinen zweiten Sohn. Die Entbindung ist normal verlaufen, meinem Sohn und mir ging es hervorragend. Drei Wochen nach der Entbindung haben sich über Nacht andauernde, pochende Schmerzen in der gesamte rechte Gesichtshälfte bemerkbar gemacht. Die Schläfe und die Zähne haben schrecklich wehgetan, mein Mund auf der rechten Seite hat sich pelzig angefühlt. Nach tagelange Ärztebesuche, die mir nichts gebracht haben, wurden mir sogar Zähne gezogen, waren die Schmerzen trotzdem immer da. Ich weiß noch, dass ich an drei darauffolgenden Nächten ins Krankenhaus gefahren bin, weil ich sie nicht mehr aushalten konnte. Man hat mir gesagt, ich wäre überfordert und hätte eine postprenatale Depression. Ich fuhr wieder nach Hause und nach einem Gespräch mit meinem Ehemann beschloss ich die MRT Untersuchung privat zu bezahlen. Also fuhr ich erneut ins Krankenhaus, wo in derselben Nacht einen Hirntumor 15 x 13 x 10 mm im Bereich zwischen Hypophyse und Sehnerv diagnostiziert wurde. Am 14.09.2017 wurde ich minimalinvasiv in Karlsruhe von einem renommierten Hirnoperateur operiert und der Tumor wurde zu 93% entfernt. Die Hirnoperation wurde medizinisch als erfolgreich bezeichnet. Für mich war es aber der Anfang eines vom Leid und Beschwerden geprägten Lebens. Mit der OP verlor ich mein Gesichtsfeld links und Teil meines Sehvermögens, was zu ständigen Kopfschmerzen führte, ich konnte kein Lärm mehr ertragen, ich litt unter Depressionen, konnte nicht längere Zeit fokussieren und hatte Konzentrationsschwierigkeiten. Da ein Teil der Hypophyse entfernt wurde, litt ich unter extreme Stoffwechselstörungen, nahm über 20 Kilo zu, obwohl ich täglich Sport trieb und hungerte.
Der mich damals behandelte Neurochirurg meinte nur, dies alles ist nicht schlimm, es gibt schlimmeres. Ich ging immer jährlich zu MRT, wo jedes Jahr keine Gewebeveränderung festgestellt werden konnte. Bis September 2022: Die Raumforderung in meinem Kopf hat angefangen wieder zu wachsen, dieses Wachstum machte sich bemerkbar, indem meine Beschwerden schlimmer wurden. GLÜCKLICHERWEISE habe ich 2022 mein Neurochirurg nicht erreichen können. Ich wusste bei der Diagnose, dass eine zweite OP für mich persönlich nicht in Frage kommt. Nennen Sie es pures Glück oder Gottes Wille, aber ich saß im Februar bei einem guten Mann, der mir über die Hochfrequenztechnologie erzählt hat und auch darüber, dass wir auch selber unsere Schwingung so mit unseren Gedanken beeinflussen können, dass jeder Mensch gesund sein kann.
Ich benutze den Tesla-Oszillator seit Februar 2023. Laut MRT Berichte (ich gehe zurzeit alle drei Monate zur Kontrolle) wächst der Tumor nicht mehr. Ich habe am Anfang mehrere Stunden meinen Kopf befeldet. Mein Gesichtsfeld links wird wieder. Die unerträglichen Kopfschmerzen sind weg. Ich und meine Familie trinken nur noch strukturiertes Wasser und werden so gut wie nie krank. Hätte ich den Tesla-Oszillator vor meiner Hirn OP gehabt und das Wissen gehabt, was ich jetzt habe, hätte ich mich niemals operieren lassen. Vielen Dank Herr Duckgeischel für Ihren unermüdlichen Einsatz und das Sie den Mut haben, darüber zu berichten. Frau I.O. 39 Jahre alt

20.05.2024, Schmerzen

Guten Morgen, lieber Arthur, seit Freitag nutze ich das größere Pad und bin total begeistert. Meine so furchtbar schlimmen Schmerzen im linken Bein (hochgradige Muskelverhärtungen und Faszien Verklebungen u.a. hervorgehoben durch ganz argen Stress), die mich z.B. nur ganz schwer haben die Treppe gehen lassen, nehmen zunehmend ab. Es ist wie ein Wunder, wieder fast normal gehen zu können. Ich befelde mich mehrere Stunden am Tag, manchmal auch in der Nacht. Was bin ich Dir dankbar!
Nachtrag:
Und es wird immer besser mit meinen Beinen, lieber Arthur ❤ Irre!!! Ich werde schon drauf angesprochen, dass ich viel besser laufen könne. Dabei habe ich das größer flächige Pad erst seit 5 Tagen... Ich befelde mich allerdings auch mehrere Stunden am Tag.

23.05.2024, Wohlbefinden, Gewicht, Schmerzen

17.05.: Lieber Arthur, noch einmal ganz herzlichen Dank für alles❤ Du hast mir eine riesige Freude gemacht. Ich nutze gerade die erste Stunde das größer flächige Pad für meinen furchtbar schmerzenden Oberschenkel und spüre vom ersten Moment an ein Zwicken und Zwacken im tieferen wie

oberflächlicheren Gewebe. Es ist jetzt schon eine Wohltat, weil ich merke, dass es in meinem Oberschenkel gut arbeitet 😍 Kirstin Xxxxxx Frohe und gesegnete Pfingsten, lieber Arthur 💐☀
19.05.: Seitdem ich dieses wunderbar großflächige Pad habe, befelde ich mich täglich zwischen zwei und drei Stunden. Ich habe jetzt schon - und das ist erst der 3. Tag - den Eindruck, dass überschüssiges Fett aus dem Oberschenkel schwindet. Ich habe ausschließlich das linke Bein befeldet, das mir mehr Schmerzen bereitet. Es ist jetzt schon sichtbar, dass der Oberschenkelansatz etwas dünner geworden ist. Gemessen sind es ca 2,5 cm. Irre 😍 Auch die Muskel-Schmerzen sind auf dem Weg der Besserung 🍀 xxxxx
21.05.: Guten Morgen, lieber Arthur, seit Freitag nutze ich das größere Pad und bin total begeistert. Meine so furchtbar schlimmen Schmerzen im linken Bein (hochgradige Muskelverhärtungen und Faszien Verklebungen u.a. hervorgehoben durch ganz argen Stress), die mich z.B. nur ganz schwer haben die Treppe gehen lassen, nehmen zunehmend ab. Es ist wie ein Wunder, wieder fast normal gehen zu können. Ich befelde mich mehrere Stunden am Tag, manchmal auch in der Nacht. Was bin ich Dir dankbar!

23.05.2024, Wohlbefinden

Lieber Arthur, mit dem Entwickeln des großen Relax Pad hast Du mir und meinen Patienten eine riesige Freude gemacht, ist leicht anwendbar, super entspannend, früher - obwohl ich die Antenne auch "geliebt" habe, war es mit "Arbeit" verbunden, mich zu befelden 🥹, jetzt freue ich mich schon riesig, früh und abends mich auf das Pad zu legen und einfach zu genießen, dass mein Körper so wunderbar zu meinem Besten arbeitet, ohne dass ich "etwas tun muss"! Vielen Dank, Heidi

24.05.2024, Muskulatur, Wohlbefinden

Lieber Arthur, es ist irre: Ich war heute bei der Osteopathin, die mich seit dem 4.4. (bedingt durch ihren Urlaub, der Feiertage und ihrer Erkrankung) nicht mehr gesehen hat. Sie war sehr positiv überrascht von den vielen Verbesserungen, zu denen es Dank der Wassermatrix gekommen ist. Das Gewebe im Oberschenkel-Psoas-Bereich sei weicher geworden, mein Bein beweglicher 👏🏽👏🏽👏🏽

27.05.2024, Knie

Mein Mann hat sich sein Knie beim Inlineskaten stark angeschlagen, sodass das ganze Knie angeschwollen war. Er konnte kaum auftreten wollte aber nicht zum Arzt gehen.
Wir haben zu Hause sofort angefangen, das Knie rundherum ca. 3 Stunden lang am Tag zu befelden, sodass er am 4. Tag wieder zur Arbeit langsam, aber doch gehen konnte. Am Abend hat er dann weiter befeldet. Immer mindestens eine Stunde lang. Nach 2 Wochen konnte er wieder normal gehen und in seinem normalen Tempo radfahren. Da wir nicht mehr die jüngsten sind, empfinden wir die außergewöhnlich schnelle Heilung nach so einem doch schmerzhaften Unfall als außerordentlich schnell und gut. Das Teslagerät war das einzige, dass wir zur Hilfe genommen haben. Nur die ersten 2 Tage habe ich ihm auf die Schwellung zusätzlich noch einen Topfen Umschlag gemacht. Das war alles, und so ein tolles Ergebnis 👍

27.05.2024, eitriger Zahn, Zyste, Schmerzen

Am 5.10.2023 wurde mir ein eitriger Zahn gerissen. Als der Zahn entfernt war, sah der Zahnarzt, dass ich auch noch eine große Zyste im Kiefer hatte. Diese hat er dann auch gleich entfernt. Ich war noch gar nicht aus der Ordination draußen, als die Schmerzen los gingen. Ich fuhr nach Hause und habe mich sofort befeldet. Die Schmerzen gingen schnell zurück. Ich benötigte keine Schmerztablette. Am nächsten Tag konnte ich die Schmerzen durch die Befeldung wieder gut eindämmen und brauchte kein Schmerzmittel. Am dritten Tag hatte ich keine Zeit zum Befelden und benötigte eine Schmerztablette. Am vierten Tag habe ich mich wieder befeldet und brauchte daher kein Schmerzmittel. Die Schmerzen wurden täglich weniger. Am fünften Tag lösten sich die Schmerzen mit der Befeldung komplett auf. Ich habe mich am sechsten und siebten Tag noch weiter befeldet, obwohl ich keine Schmerzen mehr hatte. Ich hatte mich täglich 30 Minuten befeldet. Eine Freundin von mir, die Zahnarztassistentin ist, konnte es kaum glauben, dass ich nach diesem Eingriff durch das Befelden kein Schmerzmittel benötigt habe.

27.05.2024, Hand- und -gelenk Prellung

Mitte Oktober bin ich auf der Straße schwer gestürzt. Ich hatte mir beide Hände und Handgelenke schwer geprellt. In der ersten Woche half mir das Befelden nur kurz, da ich die Hände immer wieder zu sehr belastet habe. Als ich dann endlich die Hände und die Gelenke ruhigstellte, half die Befeldung sehr gut. Ich war überrascht, wie schnell die Heilung voran ging. Nach insgesamt 2½ Wochen konnte ich wieder alles machen.

27.05.2024, Grippe, Neben- und Stirnhöhlenentzündung

Anfang November hatte ich einen grippalen Infekt mit Fieber und Nebenhöhlenentzündung, sowie Stirnhöhlenentzündung. Durch das Befelden, war alles nach einer Woche wieder vorbei. Zwei Wochen später fingen die Stirnhöhlen wieder an zu schmerzen. Am dritten Tag konnte ich die Augen kaum öffnen und bewegen. Ich habe mich gleich für eine halbe Stunde befeldet und der Schmerz war weg und kam auch nicht wieder.

27.05.2024, Hexenschuss

Anfang Dezember hatte ich einen Hexenschuss. Ich konnte mich kaum bewegen und atmen. Nach einer Stunde befelden, war alles wieder weg.

27.05.2024, Knochenbruch

Eine Freundin von mir hatte sich einen Speichenbruch zugezogen. 5 Wochen später war sie bei mir auf Besuch. Sie konnte den Arm noch nicht ganz ausstrecken und auch nicht ganz abwinkeln. Ich habe sie 10 Minuten befeldet, und schon konnte sie den Arm wieder ganz ausstrecken und abwinkeln.

28.05.2024, Zahn-, Myom-, Bauchschmerzen, Tesla Balance

Mit dem Oszillator habe ich meine Zahnschmerzen und Zahnnervenschmerzen seit 3 Monaten im Griff, und die Myomschmerzen / Bauchschmerzen sind seit dem 1. Tag der Befeldung nie wieder gekommen.
Das Myom hat sich nach meinem Empfinden noch nicht verkleinert, aber die Schmerzen sind fast völlig weg, hin und wieder ein Ziehen und Stechen, aber kein Vergleich mit vorher.
Das Verschwinden des Myoms kommt noch, ich arbeite täglich daran mit Flex Pad Plus und Mentaltraining.
Noch was, seit gestern Abend ist der Tesla Balance eingesteckt, unglaublich diese andere Energie im Haus! Als ob kein Strom fließt, im 1. Stock bei mir sehr stark spürbar, im Erdgeschoss bei meiner Mutter auch spürbar, aber schwächer. Herzlichen Dank dafür an Arthur!!!! Alles Liebe, Anna-Maria

28.05.2024, Pflanzen, Wohlbefinden

Wir Menschen denken über Gesundheit nach, erst wenn sie eingeschränkt ist.
So auch bei mir. Nach einigen Experimenten mit verschiedenen Anwendungen, bin ich durch den Sender QS24 auf gesunde Ernährung und zwangsläufig auch das Vitalisieren von Wasser gestoßen.
Das Schöne daran ist, man kann es tatsächlich überprüfen z.B. an den heimischen Pflanzen.
Was ihnen nutzt, nutzts auch uns. Meine Erfahrung mit dem ⚡ Water resonator ⚡ sind ganz erstaunlich.
In der Nähe meiner Wasserleitungen befindet sich eine alte Abwassergrube mit sehr übelriechendem Restwasser (Entfernung ca. 5 m vom Haus). Irgendwie wurde das Wasser nicht sauber.
Nachdem ich 2x den Water resonator montiert hatte (einen an die Wasserleitung und einen an die Fußbodenheizung), veränderte sich das Wasser im Verlaufe eines 1/2 Jahres und die Brühe von damals wurde doch tatsächlich sauber. Meine Pflanzen im Haus entwickeln sich ebenfalls prächtig ohne dass ich mich mehr um sie bemühe. Sie bekommen eben nur gutes Wasser direkt als Gießwasser oder indirekt über die Schwingungen der Fußbodenheizung. Die Tatsache, dass ich seitdem nicht mehr richtig krank war, spricht auch für sich. Viele Grüße Udo. K.



P.S. Hier noch ein Blick auf meine Frangipani, die noch kurz davor jämmerlich aussah.

28.05.2024, Schwindel/Kreislauf, Knie, Hämatome, Schmerzen

Hallo Bülent
Meine 74-jährige Mutter ist im November 2022 wegen Schwindel gestürzt und kam ins Krankenhaus mit einer Platzwunde und totaler Verwirrtheit.
Dort ist sie dann 2 Tage später wieder nachts gestürzt und hat sich dann das linke Knie verletzt. Sie hatte eine riesen Schwellung und einen riesengroßen Bluterguss um das gesamte Kniegelenk. Außerdem ausgeschlagene Vorderzähne und Blutergüsse am Kinn. Es ist alles gut verheilt bis auf ihr Knie. Sie wurde immer nur vertröstet, dass es Zeit braucht und mit Schmerzmitteln vollgepumpt.
An Weihnachten 2023, nach einem Jahr und fast 2 Monaten Schmerzen am Knie die nicht besser wurden konnte ich sie dann endlich überzeugen und hab sie mit dem Oszillator befeldet. Nach fast einer Stunde war sie schmerzfrei und sie konnte es nicht wirklich glauben und war so glücklich darüber.
Da ich 500 km entfernt wohne konnte ich sie nicht täglich befelden aber einmal die Woche wenigstens und siehe da:
Nach dem ersten Mal kam der Schmerz nach 4 Tagen wieder aber nicht mehr so stark.
Nach dem 2 Mal befelden nach 6 Tagen. Und nur noch minimal.
Nach dem 3. befelden war ihr Schmerz komplett verschwunden und kam seitdem nicht wieder.
Meine Mutter kann es immer noch nicht fassen und ist begeistert 😅
Danke Bülent 😘 und Liebe Grüße von der Frau die ohne das GERÄT nicht mehr durchs Leben gehen will😂😘

30.05.2024, Meniskusriss, Tennisarme,




Hallo Arthur, gerne möchte ich zwei herausragende persönliche Erfahrungen mit dem Tesla-Oszillator mit dir teilen. Zuerst kurz zu mir: Ich bin 37 Jahre jung und treibe regelmäßig Sport. Dazu zähle ich Boxen, Fitness und Joggen.

Fall 1: Ich hatte vor ca. einem Jahr einen Meniskusriss im linken Knie (Sportunfall beim Seilspringen). Im Gegensatz zum Riss im rechten Knie, den ich mir bereits 2 Jahre vor dem im linken Knie zugezogen habe, habe ich den Riss im linken Knie operieren lassen. Da die Schmerzen nicht auszuhalten waren. Ich habe nach der OP das operierte und das nicht operierte Knie mit dem Tesla-Oszillator täglich ca. eine Stunde befeldet. Die Schwellung im operierten Knie ist bis zum Kontrolltermin beim Arzt soweit zurück gegangen, dass der Arzt wirklich Schwierigkeiten hatte das operierte vom nicht operierten Knie zu unterscheiden. Mittlerweile bereue ich die Operation, denn vom Riss im nicht operierten rechten Knie spüre ich nach dem regelmäßigen befelden mit dem Tesla-Oszillator so gut wie gar nichts mehr. Übrigens gehe ich wieder regelmäßig joggen. Ehrlicherweise muss ich noch dazusagen, dass ich natürlich mit den richtigen Nahrungsmitteln (Bor, MSM, Zink, Magnesium und Siliciumdioxid) die Selbstheilung und Dehnübungen unterstützt habe.

Fall 2:
Ich treibe regelmäßig Kraftsport und Boxen. Ich habe also öfter mit den Schultern, Bizeps und Ellenbogen Probleme. Bevor ich den Tesla-Oszillator besaß, dauerten die Genesungen wirklich sehr lange. Bis vor 2 x 1 Stunde befelden hatte ich leider zwei Tennisarme bzw. Problem mit dem Bizeps. Ich hatte das in der Vergangenheit schon öfter und ohne Befelden dauerte die Genesung teilweise ein 4 Monate und auch nur mit so gut wie völligem Verzicht auf Sport. Jeder Sportler sollte den Tesla-Oszillator besitzen!

Also ich bin immer wieder erstaunt, wie erstaunlich gut der Tesla-Oszillator bei der Genesung unterstützt. Die Fotos vom Knie hatte ich dir bereits vor ca. einem Jahr zukommen lassen (14.04.2023, Herr Paul, Knie, Seite 307) Ich danke dir und dem genialen Team in Russland für diese geniale Arbeit.
Liebe Grüße Paul. Z

31.05.2024, Verspannungen, Faszienverklebungen, Knorpelschäden, Knie

Lieber Arthur, heute habe ich eine sehr interessante Erfahrung gemacht: Ich habe ja schlimmste Verspannungen und Faszienverklebungen in beiden vorderen Oberschenkeln, links ursprünglich schlimmer als rechts. Bislang hatte ich mich schwerpunktmäßig um mein linkes Bein gekümmert. Seit einer halben Stunde befelde ich beide Oberschenkel mit dem wunderbaren größeren Pad, das sich derzeit in der Testphase befindet. Während mein linkes Bein schon drastische Besserungen DANK der Wassermatrix erfahren hat, merke ich, wie die Befeldung in meinem rechten Bein gerade arbeitet. Es wird deutlich

wärmer als auf der linken Seite und zwickt genau wie in der Anfangsphase der Befeldung meines linken Beines. Es ist faszinierend, welche steten Besserungen ich zu verzeichnen habe. Übrigens wurden 2010 schlimmste Knorpelschäden bei mir diagnostiziert. In der letzten Zeit schmerzten mir meine Knie bei jedem Schritt auch sehr. Auch hier ist der Einsatz der Wassermatrix Gold wert: Schon nach der ersten intensiveren Befeldung von ca. 2 Stunden waren drastische Besserungen da. Jetzt verspüre ich kaum noch Schmerzen. Wieviele OPs, bei denen künstliche Gelenke gesetzt werden, ließen sich meiner Überzeugung nach vermeiden (bin mir sicher, dass man noch nicht einmal das Aufschieben in Betracht ziehen müsste, weil die Wirkung der Wassermatrix so stark ist!!), würden sich die Betroffenen befelden. Ganz liebe Grüße und Dir einen schönen Restfeiertag! Kirstin

03.06.2024, Blutzucker

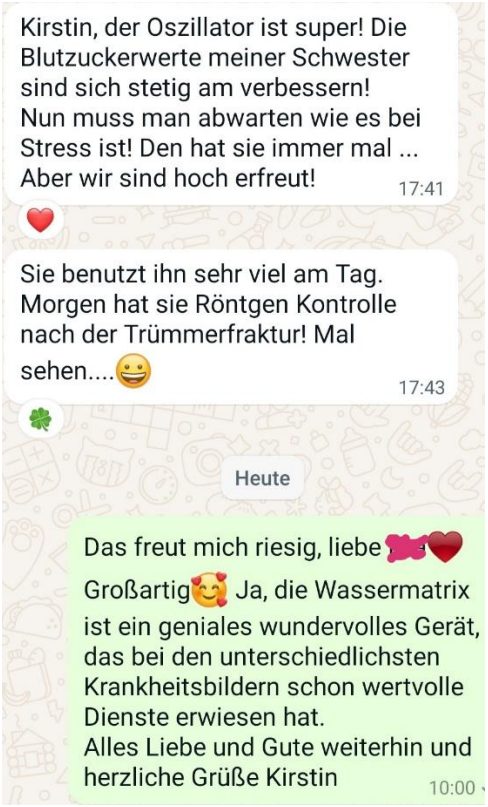

03.06.2024, Katze



Hallo sehr geehrter Herr Tränkle,
anbei ein paar Impressionen von meiner Katze mit dem Tesla-Pad, gesichert mit 2 Paar Socken.
Viele Grüße Hermann T.

05.06.2024, Hund



Juli 2023: Plötzlich nach einem Spaziergang am Mittag fing unser Hund an zu husten und zu röcheln. Da er das manchmal für kurze Zeit macht, dachte ich mir nichts dabei. Doch das Symptom hörte und hörte nicht auf. Da unsere Tierärztin nicht erreichbar war, ging ich mit dem Hund zu einem anderen Tierarzt. Hier bekam er eine Spritze, weil es wahrscheinlich eine Allergie sei. Diese Spritze sollte nach etwa drei Tagen ihre Wirkung verlieren. Das tat sie aber schon kurze Zeit nach dem Arztbesuch, der mich knappe 50€ gekostet hatte.
Der Abend und die Nacht verliefen weiter mit einem hustenden Hund. An Schlaf war nicht zu denken. Beruhigen ließ er sich auch nicht. Streicheln ging nur kurz. Entgegen meinen Prinzipien durfte er dann doch aufs bzw. ins Bett. Die Wärme tat ihm gut und der Husten wurde weniger. Am nächsten Morgen ging es wieder los und auch noch den ganzen Tag. Bellen war auch nicht mehr drin.
Von meiner guten lieben Freundin und Heilpraktikerin bekam ich den Rat, ihn doch einmal mit dem Wasservitalisierer zu befelden und ihm eine bestimmte Sorte an Globuli zu verabreichen. Die Globulis bekam er also abends vor der Nachtruhe. Der Husten veränderte sich. Er klang nicht mehr rau und trocken, sondern ich merkte, dass der Schleim in den Atemwegen hin- und herschaukelte. Wieder verbrachte unser unruhiger Hund mit viel Wärme und einem Halstuch im Bett, dann wieder auf seinem Hundekissen, 15 Minuten später wieder im Bett. So ging es die ganze Nacht.
Auch ein Frauchen hat mal Termine. Es musste sich unbedingt etwas ändern. Schlaftrunken und "hundemüde" schleppte ich mich am Morgen zum Wasservitalisierer, stellte ihn auf 10 Minuten und befeldete den Hals unseres Hundes. Er war dabei so lieb und zufrieden, so dass ich mich auch etwas entfernen konnte. Kurz bevor die 10 Minuten vergangen waren, verließ unser Hund den Befeldungsplatz auf seinem Kissen und fing ganz kräftig an zu würgen. Innerhalb von einer halben Stunde hat er sechs bis sieben Mal erbrochen. So schnell kam ich mit dem Saubermachen kaum hinterher. Für unsere Tierärztin machte ich von dem erbrochenen Schleim zusätzlich Fotos, um abzuklären, ob evtl. Blutbeimengungen darin zu finden waren. Ein Foto hat mich sehr berührt. Der Schleim hatte die Form eines Herzens. War das ein Zeichen der Dankbarkeit des Tieres?



Dann rief ich noch bei unserer Tierärztin, die wieder im Dienst war, an. Sie erklärte, dass es sich nach meiner Beschreibung um den gefürchteten Zwingerhusten handelt, der auch schon mal sieben bis zehn Tage dauern kann. Solange der Hund noch fressen würde, wäre alles in Ordnung. Wir müssen den Husten aussitzen, sollte der Zustand des Tieres sich rapide verschlechtern, könnte ich sie unter ihre Notfallnummer erreichen. Das beruhigte etwas.
Mit einem schlechten Gewissen dem geliebten Tier gegenüber, machte ich mich also dann auf zu meinem längeren Termin. Zum Glück hatte ich noch Familienangehörige, die sich während meiner Abwesenheit um den Hund kümmerten.
Als ich an dem Abend nach Hause kam, war der Husten und das Röcheln nur noch ab und zu zu vernehmen. Doch gebellt hat unser Hund auch an diesem Abend noch nicht, fraß allerdings die doppelte Portion seines Futters und bekam wieder seine Globulis abends und am Morgen eine weitere Befeldung, die er allerdings

selbstständig nach 5 Minuten auflöste. Ich wartete wieder auf das Erbrechen des Schleimes. Es kam nichts! Der Husten war an dem Tag kaum noch wahrnehmbar. Bei Aufregung zum Gassi gehen hörte ich nur ein leises Röcheln und kein Gebell.
Juhu, wir konnten alle wieder in dieser Nacht schlafen!
Am anderen Morgen habe ich unseren Hund wieder auf den Wasservitalisierer gelegt, doch er ist schon nach einer Minute aufgestanden. Da wusste ich, es ist überstanden! Unser Hund bellt wieder, gerade wenn der Postbote kommt. Oh, war das alles leise. Wie sehr habe ich das Freudengebell vermisst! So schnell kann ein Tier nach drei Behandlungen genesen! Aus den angekündigten 7 bis 10 Tagen Krankheit, wurden nur noch 4 bis 5! Danke für diese wunderbare Erfahrung mit dem Wasservitalisierer in Verbindung mit den Globulis, dadurch sind mir weitere Tierarztkosten und dem Hund viel Leid erspart geblieben! 🙏

10.06.2024, Pflanzen



Nach 3 Monaten 😻 Teslawasser 💦 wirkt Wunder

12.06.2024, Wohlbefinden

Hallo Henry, ich bin von dem Tesla Flex Plus - Pad wirklich begeistert. Das Teil erweitert den Anwendungsbereich des Oszillators enorm. Befeldungen im Brustbereich, oder an den Extremitäten werden durch den Flexgürtel zum Kinderspiel und man erspart sich die etwas langweilige Arbeit mit der Handsonde. Ich bin sehr froh mit dem Teil! Liebe Grüße Martin

13.06.2024, Sehnenzerrung

Lieber Henry,
mein Lebenspartner war Fußball Trainer und spielt so oft er kann bei den „alten Herren“.
Vor ein paar Wochen kam er nach dem Trainieren an gehumpelt und klagte sein Leid. Die Jungs auf Sizilien machen kein Aufwärmtraining und somit war für ihn zu wenig Zeit zum Aufwärmen. Natürlich beim ersten Pass zog er sich eine Sehnenzerrung zu. Er hat sofort noch am Abend 1 Stunde befeldet und stand am Morgen ohne Schmerzen auf. Nur bei der Auswärtsdrehung des Oberschenkels bemerkte er das Ziehen. Er befeldete jeden Abend eine Stunde, abwechselnd mit dem FlexPad. Nach einer Woche war er dann wieder komplett schmerzfrei. Früher dauerte die Genesung immer 6 Wochen. Herzliche Grüße Karin und Toni

24.06.2024, Nierenversagen

Danke, lieber Arthur, für den Erfahrungsbericht!
Ich habe ihn gleich meiner Schwester weitergeleitet. Ihr Mann musste mit totalem Nierenversagen auf die Intensivstation, auf der er vor Kurzem noch selbst gearbeitet hat. Zuvor hatte ich ihm das Gerät geborgt. Er wollte nämlich nichts Schulmedizinisches mehr an sich vornehmen lassen. Nach ein paar Tagen "Durchweg-

Befeldung" sagte er, dass er morgen ins Krankenhaus gehe und doch noch einmal eine Behandlung über sich ergehen lassen wollte. Er hatte zum Beginn des Befeldens so wenig Energie, dass der Körper nicht einmal heiß wurde. Er hat die Energie einfach in sich "hinein gesaugt". LG Claudia 👋

26.06.2024, Fersenentzündung

Ein ganz kurzer Erfahrungsbericht. Die Kundin hat das Gerät seit 5 Tagen:
Vielen Dank für Ihre ausführliche Beantwortung! Ich konnte trotz der Entzündung meiner Ferse den ganzen Abend auf dem Fest tanzen! Das Ozonwasser nutze ich bereits für die Heidelbeeren.

26.06.2024, Muskelfaserriss, Zeh

Danke vielmals für die Antwort 😀 !
Mein Mann hatte einen Muskelfaserriss. Nach einer Woche konnte er wieder fast schmerzfrei normal laufen 😀 Mein Sohn hat sich am So den grossen Zeh geprellt. Heute hatte er Sporttag und er wollte unbedingt spielen, was er auch gemacht hat 😊 Bei Wachstumsschmerzen in den Beinen hilft das Gerät auch immer sofort bei meinem jüngeren Sohn.
Ganz liebe Grüsse 🌞 Anne Ch.

09.07.2024, Verdauung, Gewicht

Liebe Marija
Gerne möchte ich DIR/ euch meine so tolle WUNDERvolle Erfahrung durchgeben wo ich mit dem Tesla 2go gerade mache, erlebe :) Ich trage dieses den ganzen Tag - jetzt schon seit ca. drei Wochen :) «unterhalb meines Bauchnabels» - und damit es schön aufliegen kann auf der Haut trage ich Leggins :)
Mein Stuhlgang ist noch NIE so «angenehm» geworden wie jetzt :) es ist wie wenn sich «etwas Lösen, Auflösen» würde – wo vorher «blockiert war» - und jetzt «rausgearbeitet» werden kann, darf – nach und nach :) Ich denke, glaube – deshalb habe, konnte ich in dieser Zeit ca. 5 cm Taillenumfang verlieren – und ca. 2 kg leichter bin ich geworden :) Es wird angenehm warm auf der Haut und ich trage es sehr gerne – weil ich spüre dass es mir GUT tut :) DANKE euch allen – dass IHR solch WUNDERvolle gute HEILsachen Anbietet :) schön dass es EUCH gibt :) Alles L I E B E dir liebe Marija – euch allen :) und DANKE auch von Herzen für all die so WUNDERvollen guten Tips, Infos und einfach alles :) Mit herzlichen lieben Grüssen Annemarie

11.07.2024, Bandscheibenvorfall, offene Wunden, COPD, Arthrose

Hallo Darius, ich habe das Gerät ursprünglich nur zur Heilung meines eigenen Bandscheibenvorfalls gekauft und genutzt. Mittlerweile haben wir noch viel viel mehr Erfahrungen gemacht. Ein paar kleine Beispiele:
- 75-jähriger Mann bekam die Diagnose, beide Beine müssen ab, 5 x 1 Std befeldet über 1 Monat verteilt + jeden Abend mit Zwiebelsocken ins Bett - heute beide Beine zu, also keine offenen Stellen mehr, schmerzfrei und kann wieder normal laufen.
- 80-jährige Frau mit COPD und krasse Arthrose, wurde im KH abgeschrieben. Sie kann wieder spazieren gehen, nimmt keine Medikamente mehr, kann zugreifen und selbst die weißen Haare verfärben sich in den Ursprungsfarbton. 10xbefeldet, 10x kaltes Rotlicht und viel Kolloidale Wasser vom Silber bis Germanium.
LG Andreas

17.07.2024, Wasserqualität

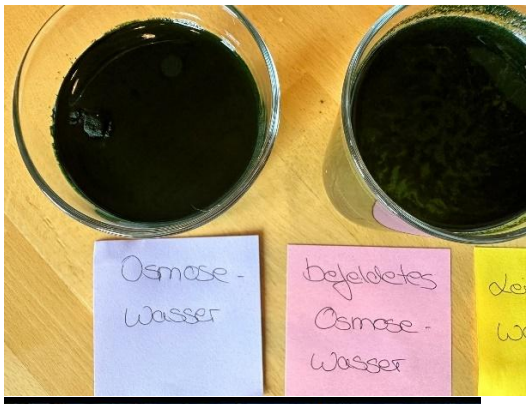





frisch in Glas gefüllt

Das ist nach ca. 10 Minuten



Von Thomas W.

19.07.2024, Wohlbefinden, Rheuma

Hallo Arthur, habe mir vor über vier Jahren bei dir den Teslagenerator gekauft und bin sehr zufrieden damit. Benutze ihn täglich, um Getränke, Obst und den Körper meiner Familie /meinen eigenen, wenn nötig zu befelden. Um mein Rheuma im Zaum zu halten, habe ich mir vor ca. einem viertel Jahr noch das Flexpad dazu gekauft… Danke 🙏 Holger

19.07.2024, Zukunftsmusik



Mit 3 TCM-Professoren der HongKong University und Oxford in meinem Buero im Zoom Meeting mit Stefan, der die Hochfrequenz Akupunktur erklärt. Jetzt planen wir ein offizielles Research. Halte Dich auf dem Laufenden.

22.07.2024, Wohlbefinden, Wasserqualität

Liebe Frau Bozovic, auf meiner schönen Nordlandreise habe ich den Oszi (wie wir den Oszillator liebevoll nennen) dabei. Auf den Lofoten schmeckte das Wasser aus dem Hahn tatsächlich gut und ähnlich wie das strukturierte Wasser. Wir haben auch Wasser aus einem Wasserfall abgefangen, probiert und für gut befunden. Tatsächlich gibt es aber im Geschmack und der Weichheit nach dem Strukturieren noch eine Verbesserung. 😜 👍 Ich bin von Unilever vor vielen Jahren als Geschmackstesterin eingeladen worden. Der Job klang verlockend. Dafür machte ich eine etwas 5-stündige Prüfung. Von 200 Geprüften kamen 8 durch, so auch ich. 🙏 🤩.
Man kann ja heute vieles digital messen und bei Gefallen, die Rezeptur wiederholen, aber wie bei einem Naturprodukt wie Wein, kommt es auf viel mehr an als die reine Herstellung. Wenn es um Geschmack geht, geht es um Vielfalt und das wird uns immer mehr abtrainiert. Ich bemerke, dass nach einem halben Jahr unseres Lebens mit dem Oszi, (Befelden inkl.) unsere Freude an Wohlgerüchen und klaren Geschmacksrichtungen sehr gestiegen ist. Vielleicht ist das eine Mitteilung Wert? Ich weiß nicht wo ich mich sonst hinwenden kann 🤩

04.08.2024, Katze

INDIGO-Lausbube – unser Tonkanesen-Kater l i e b t den «HEILstab» auch wie «verrückt» - er kommt immer «angerannt» - wenn dieser mal «läuft» :) und sein F O R L - eine «schreckliche ZAHNkrankheit» wurde g e h e i l t :) wie eine W U N D E R :) denn anscheinend ist dies Unheilbar – doch mit solch WUNDERvollen HEILmitteln ist ja a l l e s möglich :)

05.08.2024, MCAS - multisystemische Erkrankung

Hallo Frau Roos,
wir haben letzte Woche telefoniert und ich habe Ihnen von meiner MCAS Erkrankung erzählt. Ich habe einen Erfahrungsbericht geschrieben. MCAS ist eine sehr komplexe, multisystemische Erkrankung, die individuell sehr unterschiedlich verläuft. Bei weiteren Fragen könne Sie sich gerne bei mir melden.
Herzliche Grüße und beste Gesundheit Manuela L., Gesundheitsberatung
Nach meinen Schwangerschaften und einer Campylobacter-Infektion 2014 hat sich mein Gesundheitszustand stetig verschlechtert.
Zuerst entwickelte ich einige Unverträglichkeiten auf verschiedene Nahrungsmittel: Tomate, Paprika und Pfeffer. „Naja, ist ja nicht schlimm. Diese 3 Dinge muss ich ja nicht essen“, dachte ich zu Beginn.

Mein Hautausschlag im Gesicht wurde allerdings immer auffallender und größer. Neben dem Ekzem bildeten sich große Pickel, Schuppen, Hautrötungen und Eiterherde. Meine Kollegen fragten mich immer häufiger wie ich mich so überhaupt noch aus dem Haus traue.
Nach einem Jahr gab es keine Salbe, die ich nicht ausprobiert hätte. Verbesserung oder Linderung konnte ich mit keinem Produkt erreichen. Das Gegenteil war der Fall.
Ein Antibiotikum, dass ich vom Hautarzt für mehrere Monate verordnet bekam brachte die Sache zum Eskalieren. Zusätzlich bekam ich Entzündungen in den Nebenhöhlen und an den Zahnwurzeln, chronische Blasenentzündungen, konnte nicht mehr in die Sonne, reagierte auf Pollen und meine Ernährung beschränkte sich nur noch auf folgende Lebensmittel: Fenchel, Spargel, Mangold, Salat und Kohlgemüse. Alles andere vermied ich konsequent, da es meine Entzündungen weiter förderte und die Blasenentzündung unerträglich machte. Ich war bei zahlreichen Ärzten, auch in einer Spezialklinik. Niemand konnte mir helfen oder gar eine Diagnose stellen:
Ich wurde immer schwächer, musste aufgrund einer Strahlensensitivität meinen Job kündigen und hatte an manchen Tagen nicht mal mehr die Kraft in den Keller zu gehen. Am Tag war ich müde, nachts konnte ich nicht schlafen.
2018 traf ich im Urlaub eine Ärztin, die sich unter anderem auf Mastzellerkrankungen spezialisiert hat. Sie sah mich an und stellte eine Diagnose: „systemisches Mastzellaktivierungssyndrom“, HPU (eine Stoffwechselstörung), MCS (Multiple Chemikaliensensitivität), …
„Endlich wusste ich was mit mir los war. Sicherlich gibt es Medikamente oder Dinge, die mich unterstützen können“, so meine ersten Gedanken. Ziemlich schnell bemerkte ich, dass es nichts Komplexeres gibt wie diese Erkrankung. Eine Mastzelle – tausend verschiedene Reaktionen. Die meisten Ärzte haben diese Diagnose nie gehört und auch keine Zeit sich damit auseinanderzusetzen. Das was anderen Betroffenen Linderung brachte, löste bei mir einen neuen Schub aus.
Die ersten Medikamente haben meinen körperlichen und seelischen Zustand nochmals verschlechtert. An manchen Tagen habe ich es nicht mehr geschafft aufzustehen, mit den Tabletten war es mir nicht möglich meine Kinder in den Kindergarten zubringen.
Glücklicherweise habe ich 2018 die ersten Gleichgesinnten in einem Netzwerk kennengelernt, meinen „Lebensretter“ Holger, der mir zeigte, dass es auch andere Wege gibt und durfte auf dem ersten Mastzellkongress in Lübeck einiges über ganzheitliche Gesundheit und die „Mastzellen“ lernen.
Ich habe mich dafür entschieden, einen Weg zugehen, der für viele neu war, für mich aber der Richtige. Salben, Medikamente, Klinikaufenthalte gehörten der Vergangenheit an. Ich entschied mich für den natürlichen Weg. Gott sei Dank hatte ich auch einen Hausarzt, der mich hier unterstützt hat.
Das ist nicht immer einfach, es gibt auch Rückschläge und Eigenschaften wie Geduld, Vertrauen und Willensstärke sind immens wichtig.
Mein Weg zur Heilung:
Zuerst habe ich mit einer außergewöhnlichen Entgiftung angefangen:
Essig und Öle in bestimmten Mengen, bestimmte Sorten, auf mich individuell abgestimmt.
Die Gifte, Bakterien, Parasiten, Medikamentenrückstände, Schwermetalle mussten aus den Zellen raus.
Die ersten Reaktionen waren natürlich herausfordernd: Kopfschmerzen, bleierne Müdigkeit, Reizdarm, Herpes und schlechte Haut waren Begleiterscheinungen.
Nach der ersten großen Entgiftung fing ich an meine Zellen mit hochwertigen, zellgängigen Nahrungsergänzungsmitteln zu unterstützen.
Vieles habe ich ausprobiert und nicht gut vertragen. Mein persönliches Fazit: „Die Qualität ist entscheidend und Vitamin C ist nicht gleich Vitamin C“.
Diese Vitalstoffe habe ich persönlich gut vertragen und hatte einen großen Nutzen:

- Vitamin D in flüssiger Form
- Vitamin C hochdosiert
- Vitamin OPC
- B-Vitamine im Komplex
- Hochwertige Öle
- Bestimmte Aminosäuren und MSM, die bei der Entgiftung unterstützen

Fast alle Therapeuten / Coaches starten mit dem Aufbau der Darmflora.

Ich persönlich habe bis zum letzten Jahr nie einen Darmaufbau vertragen. Darmbakterien konnte ich nicht zuführen. Das Produkt, dass ich jetzt wirklich gut vertrage ist das „Tesla-Probio“ von Arthur Tränkle. Zusätzlich habe ich mich mit dem Thema Frequenzen, BICOM und Akupunktur ohne Nadel beschäftigt und eine weitere Möglichkeit entdeckt auf meinem Heilungsweg Fortschritte zu machen.
Im Frühjahr 2020 lernte ich bei Holger Schwellnus die Wassermatrix kennen und spürte sofort diese „energetische Aufladung“ in den Zellen. Zusammen mit dem Wasser habe ich mich nach der ersten Befeldung so vital gefühlt wie lange nicht mehr.
Ein Freund, der an ALS erkrankte, hat sich die Wassermatrix gekauft und ich konnte das Gerät testen, bevor ich es mir selbst kaufte.
Ich habe es sofort an meinem körperlichen Zustand bemerkt, wenn ich einen Tag lang ohne hexagonales Wasser war. Die Konzentrationsfähigkeit und das Energieniveau wurden allein mit dem energetisierten Wasser besser. (Eine 5 Liter Gallone habe ich 20 Minuten befeldet).
In den ersten Tagen habe ich ca. 0,5 Liter getrunken, habe mich dann langsam auf 1 Liter gesteigert und nach ein paar Wochen habe ich nur noch dieses Wasser konsumiert.
Die Tesla – Anwendung habe ich zunächst 1x die Woche durchgeführt.
Zu Beginn den Stab auf die linke Lymphe legen, dann kurz auf die rechte Lymphe und dann habe ich hauptsächlich die Ohren befeldet.
Meine Beschwerden waren überwiegend in der Blase und in den Zähnen verankert. Diese Stellen habe ich zusätzlich einige Minuten direkt befeldet.
In einigen Fällen konnte ich sofort Verbesserungen spüren: die Schmerzen haben sehr schnell nachgelassen, auch bei Entzündungen habe ich nie wieder ein Medikament einnehmen müssen.
Zusätzlich habe ich die Hochfrequenz-Anwendung mit den wunderbaren Biophotonen-Pflastern (Akupunktur ohne Nadel) unterstützt. Diese Pflaster kommunizieren über Lichtpartikel mit der Zelle, aktivieren die Stammzellen und unterstützen auf allen Ebenen.
Bei Schmerzen oder extremer Müdigkeit habe ich diese Patches geklebt und auch um die Entgiftungsphase zu unterstützen. Mit Hilfe des Glutathion-Patches habe ich meinen Glutathionspiegel in der Zelle aufbauen können, d.h. mein Immunsystem wurde stärker, Infekte und Entzündungen wurden weniger und die Schwermetalle konnte ich entgiften. (Auch das nachgewiesene Quecksilber konnte ich entgiften).
Im September 2020 habe ich mir das Gerät „die Wassermatrix“ gekauft und bin mit meiner Familie sehr gut durch die Pandemie gekommen. Auch ich hatte bei einer Infektion mit dem „C“ keine Schwierigkeiten.
Im Schnitt habe ich mich ca. 3x die Woche befeldet. Bei auftretenden Entzündungen natürlich häufiger.
Im Jahr 2021 waren meine Zellen wieder fit und ich konnte mich als Ernährungsberaterin und ganzheitlicher Gesundheitscoach selbständig machen.
Ich habe Wochen, da geht es mir sehr gut, dann gibt es wieder Tage da zeigen sich wieder Hautveränderungen oder Anzeichen einer Entzündung. Mit der Wassermatrix oder den Lichtpflastern kann ich da sehr schnell gegensteuern.
Seit 2023 Jahr ist es mir auch wieder möglich wesentlich mehr zu essen und auch mal ein Gläschen Wein zu trinken. Auch mein Frühstück besteht wieder aus Kohlenhydraten und am Wochenende lasse ich mir meine frische Semmel / Brötchen schmecken. Die Phasen an denen ich nicht mehr an meine gesundheitlichen Herausforderungen erinnert werde, werden immer länger.
Natürlich habe ich in den letzten Jahren auch viele seelische Blockaden gelöst, die sich hinter diesen Herausforderungen verstecken. Körper, Geist und Seele sind eine untrennbare Einheit. Wenn ich heilen möchte, muss ich auch die unbewussten, unsichtbaren Faktoren einbeziehen und ins Licht bringen. Dies ist nicht immer einfach aber man darf es nicht ignorieren.
Eine Basisversorgung an hochwertigen Vitalstoffen ist natürlich immer noch wichtig und für mich unverzichtbar.
Danke an die Wassermatrix, die mir diese Lebensqualität zurückgebracht hat!

09.08.2024, Bänder, Bein, Knie, Schleimbeutel, Rücken

Halló Arthur, hier Aktuell von mir ein Erfahrungsbericht jetzt 5.8.24-7.8.24
Unglaublich und wieder einmal mehr meine echte Erfahrung.

Vor drei Tagen wollte ich nach meiner Arbeit um 24. Uhr aufstehen und die letzte Gassi Runde machen, ich konnte kaum auf meinem rechten Bein stehen, es tat höllisch geehrten! Aber es ging grade noch! Dachte okay das ist merkwürdig!
Nachts um 2:30 Uhr wurde ich von wahnsinnig starken Schmerzen im Bein aufgeweckt von der Hüfte bis in den Fuß, es ging nichts mehr ich wollte aus dem Bett aber das Bein war außer Schmerz nicht funktionsfähig. Ich holte mir unter starken Schmerzen meinen Tesla Hochfrequenz Zelloszilator ins Bett! Eine Stunde habe ich meinen besten Freund Tesla arbeiten lassen! Am Morgen konnte ich dann zum Arzt fahren, ich dachte das war es ein Bandscheibenvorfall! Es ging humpelnd kam ich bei meinem Doc, an. Seine Diagnose: Entzündet an 4 Stellen, Bänder rüber dehnt, Knie entzündet, Schleimbeutel Entzündung Ruecken Entzündung usw usw. Also alt……
Nun heute dreimal mit dem Tesla jeweils eine Stunde und was soll ich dir sagen? Ich laufe als wenn nichts gewesen wäre! Schmerzen weg ohne Knie-op! Wieder einmal, hat mein größter Schatz von Nikola Tesla mich gerettet!
Lieben Gruß Manuela S. aus Mallorca

12.08.2024, Beule, Dermatitis/Ekzem, Kopfschmerzen

Hallo Darius, wir dürften schon einige Erfahrungen mit dem tesla to go machen.
Als er ankam hat mein Partner ihn gleich auf seine Beule am Bein aufgelegt. Erst aufgeladen natürlich. Während der Behandlung hat seine Beule sehr doll wehgetan. Nach 30 Minuten war sie fast weg. Meine Tochter fragte, hilft es auch bei Ausschlag (Dermatitis)? Meine kleine Enkelin, sie ist 5 Jahre, hatte ihn gleich in der ersten Woche getragen. Sie hat nachts nicht mehr geweint. Nun trägt sie ihn ständig. Nur nicht im Kindergarten. Dann benutzt meine Tochter ihn für Kopfschmerzen. Gestern Abend ist Johanna meine kleine Enkelin vom Stuhl auf die Fliesen gefallen, direkt aufs Gesicht. Sie hatte sofort eine dicke Beule auf der Stirn, direkt zwischen den Augen. Wir haben sofort Asea Gel aufgetragen und den Tesla to go draufgelegt. Nach 2 Minuten waren die Schmerzen weg. Die Beule würde zusehend kleiner. Ungefähr eine Stunde aufgelegt. Und dann die ganze Nacht auf dem Bauch. Heute Morgen ist nur eine winzig kleine Erhebung sichtbar. Es ist nicht einmal blau geworden. Für uns war das eine überzeugende Erfahrung.
Liebe Grüsse Anette

16.08.2024, Pflanzen



19.08.2024, Hund




Guten Morgen Herr Tränkle, ich habe aktuell den Tesla Oszillator von Freunden ausgeliehen da sie im Urlaub sind. ☀ Ich wollte testen, ob sich mein 16 jähriger Hund auch befelden lässt. Und siehe da, ian liebt es und bleibt ganz ruhig in seinem Bett liegen. Ich habe ihn zwei Runden befeldet und es war spürbar zu merken, dass es ihm gefällt .. ❤ 🍀 🙏 zusätzlich habe ich auch sein Wasser strukturiert, jetzt trinkt er noch mehr 😂 und das obwohl er schon viel trinkt, wegen seinem Cushing Syndrom.
Franzi hat extra einen Softshell Bezug für ian genäht, dass die Haare nicht an dem „normalen“ Schutzbezug haften bleiben ☺



Nach einer Stunde befelden 🙏❤❤

19.08.2024, Gürtelrose, Herpes, Leaky-Gut-Syndrom

Lieber Arthur,
das kann ich nur bestätigen!! Bei mir habe ich Gürtelrose im Genitalbereich innerhalb 1 Woche geheilt!! Herpes habe ich seit dieser Zeit nicht mehr!! Ich gehe sowieso nur zum Heilpraktiker!! Habe im Moment bzw schon lange das leaky gut Syndrom!! Habe mich immer gewundert warum ich so kurzatmig war und das irgendwie vom Darm kam und kommt!! Es war immer weg, wenn ich mit dem Hochfrequenzgerät gearbeitet habe!! Habe meist 3 Täglich 3 Zyklen an den entsprechenden Stellen befeldet!! Auch meine Stimme die öfters zum krächzen verkommt wird nach 1-2 Tagen wieder ganz klar!! Nun weiß ich das alles von meinem Darm kommt und werde diesen jetzt bearbeiten!! Ich habe nur Angst, dass das gute Teil kaputt geht und ich es aufgrund meiner Situation, Insolvenz nicht mehr reparieren lassen kann!!
Liebe Grüße Karl-Heinz ❤🙏 👍 🍀

23.08.2024, Wunde von Zahn-Implantat / Wundheilung

Hallo liebe Frau Falco,
gerne gebe ich Ihnen eine Rückmeldung zu den Wirkungen der Tesla-Befeldung. Vor zwei Monaten wurde mir ein Zahn-Implantat in den Kiefer eingesetzt. Ich habe die Wunde täglich 30-40 Minuten befeldet und fühlte mich sehr gut damit: keine Schmerzen oder Ähnliches. Meine Zahnärztin sagte bei der Kontrolle: Sie haben eine gute Wundheilung - das Zahnfleisch ist gut darübergewachsen und sieht ganz rosig aus!
Vor zwei Wochen mußte mir ein Zahn gezogen werden. Dabei ist das Zahnfleisch etwas angerissen. Und auch da eine gute Wundheilung, das Zahnfleisch war nach 6 Tagen schon wieder zusammengewachsen. Ich

bin daher sehr glücklich, den Tesla-Oszillator zu haben und damit gut gerüstet zu sein für die noch anstehende Freilegung des Implantats!
Herzliche Grüße, Gabriele B.

23.08.2024, Hund



(Ursprünglich erhalten im Juni 2024)

26.08.2024, Katze



Mein 3 Monate altes Katerchen, dem ich mit Tesla 2Go helfe, sich von einer Wurmbehandlung zu erholen 😍🙏

26.08.2024, Dunkelfeldanalyse – Entgiftungsstau / Leber

Hallo liebe Agnes,
hier mein Bericht. Ich war am 18.7. bei meinen beiden Heilpraktikern und habe eine Dunkelfeldanalyse meines Blutes vor dem Befelden, nach einem Glas Wasser und nach dem Befelden machen lassen. Es kam Folgendes heraus: Momentan gibt es einen Entgiftungsstau zwischen Leber und Dickdarm/Dünndarm, sowohl die Leber als auch der Darm hatten eine Blockade. Dann habe ich ein kleineres Glas befeldetes Wasser getrunken, da sah man noch keinen großen Unterschied, das Blut kam langsam in Bewegung. Daraufhin habe ich – nach Abfrage des Körpers nach Klinghardt – war die Primärursache die Leber. Diese habe ich dann 10 Minuten lang mit dem Stab befeldet und dann nochmals prüfen und Blut abnehmen lassen. Es kam heraus: Nach 10 Minuten befelden waren sowohl die Blockade der Leber und auch des Dickdarms/Dünndarms weg und das Blut verklebte nicht mehr viel und bewegte sich sehr frei. Das war eine eindrucksvolle Direktaufnahme des Blutes vor und nach dem Befelden. Der Stau verursachte sogenannte Leberinseln, die sich dann sehr deutlich auflösten. Anbei ein Foto vor dem Befelden und nach dem Befelden:

Vor dem Befelden:

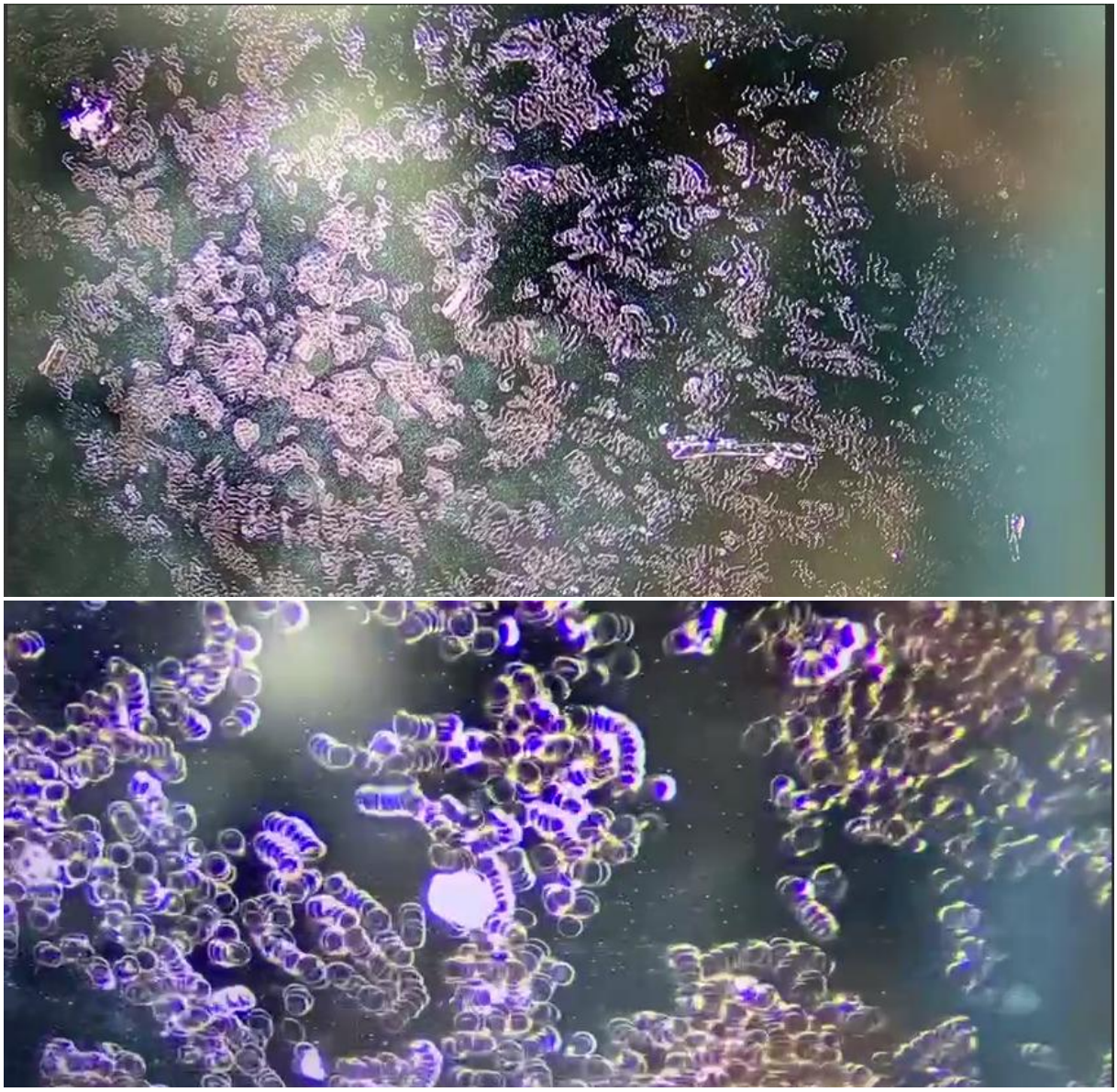

Und 10 Minuten nach dem Befelden:

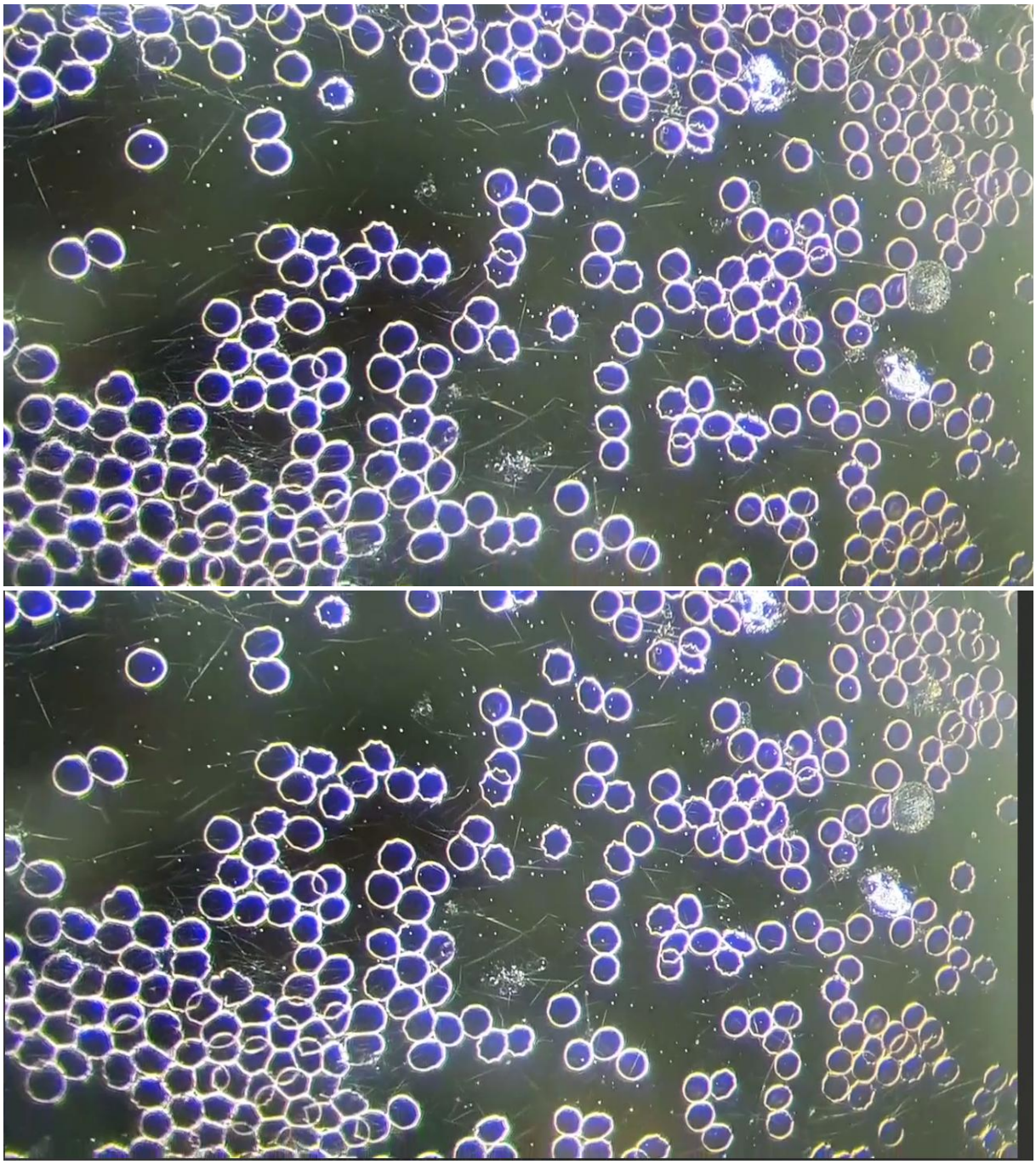

Beim letzten Bild sieht man, wie sich die Leberinseln langsam auflösen (links unten).
Also ist die Wirkung des Befeldens direkt sichtbar im Blut.

26.08.2024, Brustschmerzen

Ein 2. Bericht: vom 22.7.2024
Eine junge Frau hatte eine geschwollene Brust und Brustschmerzen. Nach einmal Befelden war die Brust wieder weich. 2 Wochen später hatte sie wieder eine harte Brust und Schmerzen. Sie war besorgt, ob das vielleicht in Richtung Brustkrebs geht. Da ich sie kenne und weiß, dass sie vor kurzem einen Sorgekonflikt (nach den 5 biologischen Naturgesetzen hatte) und sich da Brustgewebe aufbaut, wurde sie ein 2. Mal an der Brust befeldet. Sie hat mir mitgeteilt, dass sowohl ihre Brust seitdem sehr weich ist und sie gleichzeitig das Gefühl hatte, dass extrem viel Flüssigkeit über die Harnwege abtransportiert wurde und sie mindestens 2 Kilo leichter ist.

30.08.2024, Knochenentzündung (Osteomyelitis)

Eine Anwenderin erzählt ihre Erfahrung mit dem Tesla Oszillator, als ihr Sohn an einer schweren Knochenentzündung (Osteomyelitis) erkrankte und die Schulmedizin keine ausreichende Hilfe bot. In ihrer Verzweiflung suchte sie nach Alternativen und entschied sich, den Tesla Oszillator auszuprobieren. Durch die Anwendung des Geräts verbesserten sich die Schmerzen und Schwellungen ihres Sohnes deutlich, sodass er wieder ein normales Leben führen konnte. Dabei wurde auch das Wasser mit dem Tesla Oszillator strukturiert, und hexagonales Wasser war stets in Anwendung. Diese Erfahrung hat ihr gezeigt, wie wertvoll es sein kann, alternative Methoden in Betracht zu ziehen, wenn herkömmliche Ansätze nicht ausreichen.
https://youtu.be/hWv0zNPJ0OA?si=V59TPP2eiHdYKDpW

09.09.2024, Pflanze



Erfahrungsbericht aus Mallorca/peer: diese traumhafte Pflanze hatte vor ca. 6 Monaten fertig, die hatte nur noch einen leblosen Stumpf....und kein einiges Blatt mehr...ich habe sie dann mit dem Flexpad zwei Tage hintereinander befeldet… und seither bekommt sie auch nur noch Hexagonales Wasser. sie ist jetzt wieder ein wahrer Traum und hat jetzt in den beiden Töpfen sicher 20 kerngesunde "Babies" 👍😁👍

20.09.2024, Fuss / Prellung





Drei Tage später:

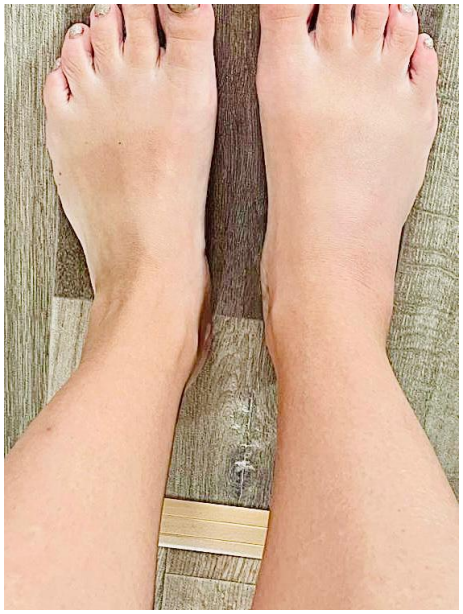


"Hier mal wieder der Beweis!" Wenn man den Teslaoszillator nach einer Verletzung sofort einsetzt und die betroffen Stelle befeldet. Hat man eine schnelle Genesung. Mir ist mein Pferd ins Sprunggelenk mit voller Wucht gesprungen, weil es sich durch den Stromzaun erschrocken hat. Das sind 500kg die da auf mein Knöchel gesprungen sind. Mein Knöchel ist gleich angeschwollen und es tat höllisch weh. Ich habe dann sofort eine halbe Stunde mit dem FlexPad befeldet und es wurde sehr heiß. Also ich den Knöchel immer wieder rauf und runter. Dann habe ich eine Stunde Pause gemacht und noch mal eine Halbestunde befeldet, es wurde immer noch sehr heiß. Mein Knöchel war nun sehr dick angeschwollen, sodass ich mir die Frage stellte, ob nicht mehr ist, als nur eine Prellung. Da ich auch kaum laufen konnte. Am nächsten Morgen war die Schwellung minimal zurück gegangen und die schmerzen etwas weniger. Ich befeldete mich weitere zwei mal jeweils eine halbe Stunde und es wurde immer besser. Am Abend war der Knöchel weiter abgeschwollen und die schmerzen ließen auch immer mehr nach. Der Morgen darauf, stand ich auf und ich hatte nur ganz leicht schmerzen. Der Knöchel war bis auf eine Stelle fast abgeschwollen.
Was soll ich sagen, nach nur DREI Tage befelden und ich war weites gehend Symptom frei. Für mich sollte JEDER den Teslaoszillator zuhause zu Selbstheilung haben.

30.09.2024, Arthrose, Schmerzen, Abszess



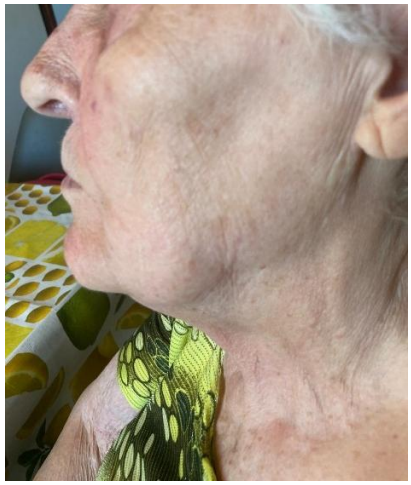

Arthrose im Daumengelenk hat über ein halbes Jahr starke Schmerzen verursacht (die rote Stelle ist eine uralte Verbrennung). Ein Alltag ohne Schiene war nicht möglich. Nur nach 30 Minuten Behandlung mit dem Tesla-Oszillator waren die Schmerzen weg. Weiterhin eine Woche 1x täglich 30 Minuten Befeldung durchgeführt und bislang völlig schmerzfrei und in der Bewegung nicht mehr eingeschränkt. Zusätzlich habe ich mein Unterkiefer links befeldet, weil ich dort eine Art Abszess hatte. Die ist ebenfalls völlig weg.
Gruss Valentina, 86 Jahre aus Hamburg

02.10.2024, Sprachnachricht, Ganglion





Hallo Arthur,
Das auf den Bildern ist ein Freund von mir. Der hat ein Ganglion am Handgelenk gehabt, mit Nervenschmerzen bzw. Taubheitsgefühl. Er hat sich dann 1 Stunde bei mir befeldet. Das letzte Bild war 8 Tage später. Ich habe ihm gesagt, er soll doch nochmal kommen, damit es dann komplett weggeht. 😊
Aber das ist schon der Hammer, wie es sich, in so kurzer Zeit, so weit zurückgebildet hat. Übrigens, eigentlich hätte er sich deswegen operieren lassen sollen…

10.10.2024, Knie

Meine Mama hatte im Januar 2021 eine Knie OP. Dabei wurden etliche Nerven verletzt, so dass sie bis dato ihre Zehen und die Ferse nicht bewegen konnte und kein Gefühl darin hatte. Vor ein paar Tagen haben wir aus anderen Gründen angefangen die Bauchdecke und den Unterbauch jeden Tag 1 Stunde zu befelden. Und siehe da am fünften Tag der Befeldung hatte meine Mama plötzlich wieder ihr Gefühl in den Zehen erlangt und konnte sie sogar bewegen. Ich muss dabei erwähnen, dass meine Mutter allgemein wenig trinkt, auch wenn das in der Anwendung viel besser wäre. Wir versuchen sie immer wieder dazu zu motivieren, sind aber schon froh, wenn sie auf ihre 1,5 L am Tag kommt. Wenn also das Gerät geschafft hat nach nur 5 Tagen das zu reparieren was drei Jahre tot war, dann ist es auf jeden Fall in der Lage mehr zu meistern. Konsequenz ist natürlich wichtig, auch wenn man fremd bestimmt wird. Aber für die lieben Menschen ist man mehr als bereit seine eigene Zeit zu opfern!

Ich hoffe ich konnte ein Beitrag dazu leisten. Wenn Sie noch Fragen dazu haben, immer gerne.
Liebe Grüße, Inna S. 🌻

10.10.2024, Dialyse, Schlaflosigkeit, Wohlbefinden

Erfahrungsbericht Tesla 2Go – Dialyse-Patient, seit knapp einem Jahr im Einsatz.
Ich nutze den Tesla 2Go nun seit fast einem Jahr und möchte meine Erfahrungen teilen. Anfangs war ich skeptisch, doch inzwischen bin ich mehr als zufrieden. Mein Schlaf hat sich enorm verbessert. Früher hatte ich schwankende Schlafstörungen, bin oft in der Nacht aufgewacht und konnte nur unruhig schlafen. Das hat sich jetzt komplett geändert – ich schlafe durch und fühle mich morgens erholter.
Als Dialyse-Patient habe ich den Tesla 2Go immer bei mir, meistens in der Hosentasche während der Dialyse. Wenn ich ihn nicht dort trage, hänge ich ihn mir um den Hals. Insgesamt hat sich mein Allgemeinbefinden deutlich verbessert. Ich fühle mich ausgeglichener und weniger gestresst, was sich auch positiv auf meinen Alltag auswirkt.
Zusätzlich gibt mir der Tesla 2Go ein gutes Gefühl, sobald ich ihn trage. Es ist, als ob er sofort eine positive Wirkung entfaltet, was mir zusätzlich Sicherheit und Wohlbefinden verleiht. Zusammenfassend kann ich sagen, dass der Tesla 2Go meine Lebensqualität merklich gesteigert hat. Von der anfänglichen Skepsis ist nichts mehr übrig – ich kann ihn nur weiterempfehlen! Peer D. aus dem Spreewald

10.10.2024, Sprachnachricht, Tesla 2 Go, Wohlbefinden, Konzentration

Hallo Arthur,
Wie du weisst, spiel ich ja Dart in einer Mannschaft und ab und zu auch an einem Turnier. Nicht auf Profi-Niveau, eher so Kneippen-Ebene, sag ich jetzt mal. 😊 Am Montag habe ich bei einem kleinen Turnier zum ersten Mal mit dem Tesla 2 Go gespielt. Bei einem Turnier sollte man ja immer eine gute Mischung aus Konzentration und Entspannung haben, sonst wird's schwierig und es läuft dann nicht so gut. Mir ist danach aufgefallen, dass ich konstant ordentlich gespielt habe, ohne Ausrutscher, ohne so richtig schlechte Aufnahmen und so, und das Turnier locker gewonnen, also gar kein einziges Leck verloren. Gestern hatten wir ein Liga-Spiel, also gegen andere Clubs und so weiter und dort habe ich auch wieder mit dem 2 Go gespielt. Ich habe tatsächlich richtig gut gespielt! Ich war zu den richtigen Momenten entspannt, was mir sonst immer nicht so gut gelungen ist. Also es war wirklich Signifikant besser gewesen. Ich war irgendwie ruhiger und hatte ein anderes Mindset. Das hilft natürlich bei so einer Sportart. Das ist wie z.B. beim Golf, du kannst es zwar, aber du musst es natürlich auch abrufen können. Und wenn du unentspannt bist, nervös wirst und das Mindset nicht stimmt, dann klappts halt auch nicht. Das war für mich auffällig, dass die entscheidenden Momente am Montag und Mittwoch geklappt haben. Diese letzten zwei Spiele waren meine besten Dart-Erlebnisse. Ich werde es weiter probieren! 😊 Ich werde auch mal testen, wie es ist ohne. Mal schauen, ob es daran liegt, dass etwas anderes passiert ist oder ob es tatsächlich an dieser Energie liegt, die man eben zusätzlich hat oder diesen „Schutz" oder Ruhe die man hat. Für mich sah es nicht nach Zufall aus und ich werde das Gerät weiterhin tragen wenns darauf ankommt. 😊

11.10.2024, Wohlbefinden



11.10.2024, Rücken, Schmerzen

Ich hatte starke Rückenschmerzen, die mich Jahrelang begleiteten. Durch Massagen und Übungen gingen sie nach Wochen so langsam weg und ich konnte meinen Alltag wieder mit Vorsicht bewältigen.
Doch die Schmerzen holten mich wieder ein und ich konnte nur noch mit Krücken laufen. Ich war hilflos und suchte nach einer hilfreichen Therapie ohne Medikamente.
Da stieß ich auf diese Seite und vereinbarte einen Termin, da mich die Hochfrequenzbefeldung neugierig gemacht hatte. Ich wurde herzlich von Antonia aufgenommen. Durch die kompetente Beratung und die Hochfrequenzbefeldung (Energiearbeit) wurden - was ich mir erst nicht vorstellen konnte - von Behandlung zu Behandlung meine Rückenschmerzen besser und besser. Nun habe ich wieder Spaß, meinen Alltag zu meistern. Ich kann nur sagen: Leute, probiert es aus.

11.10.2024, Wohlbefinden

Nach der Impfung ging es mir gar nicht gut. Ich fühlte mich schlapp, hatte keine Energie und Schmerzen im ganzen Körper. Die Medikamente brachten auch keinen Erfolg.
Die BioScan-Messung zeigte mir, was für Dysbalancen in meinem Körper sind und welche Vitalstoffe mir fehlen. Mit der Hochfrequenzbefeldung bekam mein Körper wieder mehr Energie und ich fühlte mich nach jeder Befeldung immer kraftvoller. Ich fühle mich bei Antonia sehr wohl und gut verstanden. Danke

11.10.2024, Wohlbefinden

Ich war kraftlos und ausgebrannt. Durch die Hochfrequenzbefeldung kamen von Befeldung zu Befeldung meine Energie und Kraft (Lebensfreude) zurück. Auch die entspannte und herzliche Atmosphäre bei Antonia kann ich nur jedem empfehlen. Danke

11.10.2024, Zahnschmerzen, Müdigkeit

Zahnschmerzen im linken Backenbereich machten mir ebenso zu schaffen, wie eine allgemeine Müdigkeit und ein Gefühl, ausgebrannt zu sein. Nun durfte ich 10 Hochfrequenzbefeldungen genießen und spüre eine allgemeine Besserung meiner Befindlichkeit. Auch die Zahnschmerzen gingen zurück. Das sollte nicht die fachliche Untersuchung durch einen Zahnarzt ersetzen.
Aber ich glaube fest, daran, dass wir Energiewesen sind, die auf Felder jeglicher Art reagieren. Von daher stimmt es mich sehr positiv, diese Hochfrequenzbefeldungen an meinem Körper durchführen zu lassen. Natürlich gibt mir auch Antonias Fachwissen ein gutes Gefühl, in den richtigen Händen zu sein.
Vielen Dank und ich werde es mit Sicherheit wieder buchen.

11.10.2024, Entspannung

Antonias Energieoase ist Entspannung pur. Zugleich mit voller Liebe und offenen positiven Gedanken. Die Hochfrequenzbefeldung zeigt mir, dass wir Energiewesen sind und dies zeigt mir, dass ich für mich richtig entschieden habe. Ich sehe extreme Fortschritte an mir selber, dank Antonias Befeldung. Antonia ist eine wundervolle Person, welche die Menschen ganzheitlich sieht und auch danach handelt. Antonias Arbeit ist Top-Leistung! Ich kann sie nur empfehlen und ihre Energie ins Universum rufen. Die BioScan Swan-Messung ist eine super Erfahrung, um zu sehen, was mein Körper braucht. Probiert es selbst aus und überzeugt euch an eurer eigenen Veränderung. Selbstheilung ist eine Erfahrung, die du mit Antonia erfahren kannst.

11.10.2024, Sprachnachricht, Schleimbeutelentzündung, Boreliose




Hallo,
Ich habe nur 2 Behandlungen von 20 Minuten gemacht und täglich das befeldete Wasser getrunken. Ich hatte Arthrose und eine Schleimbeutelentzündung, die schon so hoch war wie eine Warze. Jetzt habe ich diese „Warze“ ausgedrückt und da kam so gelartige Flüssigkeit raus. Nun schaut es so aus wie auf dem Foto.
Vor 2 ½ Jahren hatte ich Boreliose und die Schübe kommen immer wieder mal raus, das weiss man ja. Ich habe mit dem „Symbio-Harmonizer“ zusätzlich die Boreliose behandelt. Aber wie gesagt, mir geht es jetzt sehr sehr gut und bin auch voller Energie. Ich setze euer Gerät bei sehr vielen meiner Behandlungen zusätzlich mit ein. Es ist eine tolle Ergänzung und Erweiterung.

15.10.2024, Sprachnachricht, Katzen

Hallo lieber Arthur,
Ich habe ein ganz tolles Erlebnis gehabt mit deinem „Wundergerät“. Und zwar, meine beiden kleinen Katzen, wurden gestern kastriert. Die Ronja war durch die Narkose viel stärker mitgenommen als der Fifty und ich sollte die beiden eigentlich im Katzenkorb lassen bis sie resilieren. Dann räkelte sich Ronja und ich hab nach ihr geschaut. Ich war ziemlich erschüttert, dass sie in ihrem Urin gelegen hat und Untertemperatur hatte. Ihr gings gar nicht gut. Sie machte so komische Kopfbewegungen, machte das Mäulchen auf und liess die Zunge so ganz komisch hängen. Ich habe nur gedacht „Oh Gott, die stirbt mir noch weg!“. Ich habe sie dann sofort in mein schnell wärmendes plüschartiges Oberteil gepackt und dann hab ich das Pad genommen und hab sie befeldet. Du glaubst es nicht, man konnte wirklich zusehen, wie es der kleinen von Moment zu Moment besser ging. Ich hätte ne Kamera laufen lassen sollen. Ich weiss nicht lange ich sie befeldet hatte, aber ausreichend, so dass sie stabilisiert war. Ich habe ihr dann noch Wasser über die Zunge zum Befeuchten, mit so einer kleinen Spritze, laufen lassen. Aber ihr Kopf hing ja, aber mir war es wichtig ihr Mäulchen zu befeuchten, ohne sich zu verschlucken. Aber die Befeldung, das war schon sensationell. Da war ich schon sehr dankbar, dass ich dieses Gerät habe. Das gehört für mich eigentlich in jede Hausapotheke.

19.10.2024, Hundebiss



Nach dem Kampf die Verletzung im Gesicht.



24 Stunden später nach Behandlung mit Tesla 2Go und dmso.

28.10.2024, Sprachnachricht, Leistungsfähigkeit, Wohlbefinden

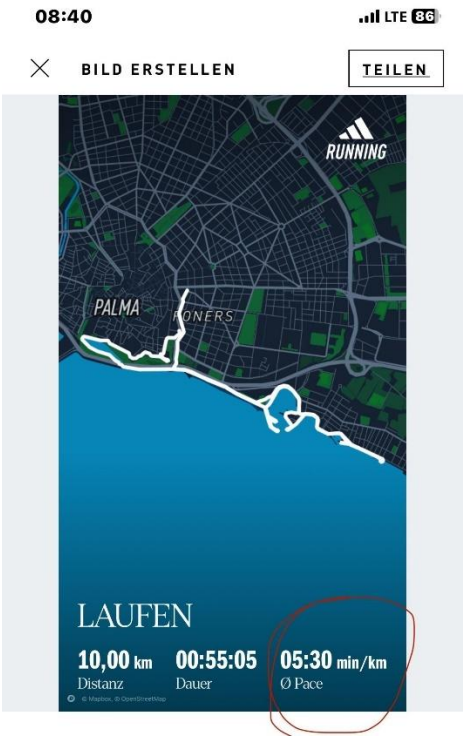

1. Bild

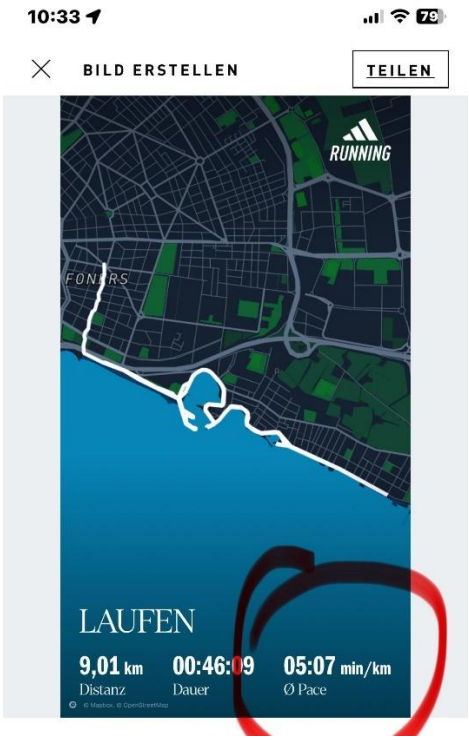

2. Bild

Auf dem ersten Bild sieht man meine Durchschnittsgeschwindigkeit ohne Tesla 2Go und auf dem zweiten Bild mit Tesla 2Go beim Joggen. Der Kraftaufwand für mich war beim Joggen mit Tesla 2Go viel geringer als ohne. Diese „Aufnahmen“ wurden mit 2 Tagen abstand gemacht.

28.10.2024, Wohlbefinden

Vielen lieben Dank für die schnelle Antwort 👍🏻😈 ich werde dir demnächst berichten wie meine Erfahrungen mit dem Tesla To Go im Büro so sind. Fühle mich auf jeden Fall nicht mehr so müde energielos nach Büroschluss.

28.10.2024, Sprachnachricht, Leistungsfähigkeit, Wohlbefinden

Hallo Arthur,
Hier mein Bericht vom Tesla 2Go. Denn hab ich jetzt seit ein paar Wochen. Ich bin eigentlich eine lahme Ente im Park und gehe da jeden Tag laufen, oder eher mehr Power-Walken. Und es gibt auch Tag wo ich wirklich die Runden zähle und die werden gefühlt im länger und länger, aber seit ich diesen Tesla 2Go mir umhänge und mit dem laufen gehe, also hör mal, die Zeit geht wie im Fluge und ich habe eine Motivation. Ich habe also viel mehr Motivation in den Park zu gehen der nun wirklich vor der Tür liegt hier bei uns und ich schaffe die Runden nun also lässig! Das ist also schon sehr auffällig, also das muss ich sagen, das kann an gar nicht woanders dran liegen, weil ich mache nichts anderes anders als sonst, ausser dass ich eben diesen Tesla 2Go mir umhänge. Ich habe gemerkt, dass sich das aufbaut, also dass ist wahrscheinlich, dass man das nicht gleich am ersten Tag merkt ja, wenn man nicht ein Spitzensportler ist oder da jeden Tag 10km läuft. Man ist allgemein den ganzen Tag im Büro viel frischer, aufnahmebereiter und nicht mehr so schlaff und kaputt. Ich habe sogar das Gefühl, dass dieser Heisshunger sogar ein bisschen weg geht. Das werde ich jetzt in den nächsten Wochen noch beobachten. Also ich würde sagen, das Ding funktioniert 😊

31.10.2024, Sprachnachricht, Verkehrsunfall / Fuss

Guten Morgen lieber Arthur,
Ich möchte dir hier mal meinen Erfahrungsbericht mitteilen, nach meinem Verkehrsunfall. Mein Erfahrungsbericht ist sehr umfangreich, ich habe mir seit Beginn immer wieder Notizen gemacht, die mir jetzt helfen alles chronologisch in die Rheinfolge zu kriegen.
Am 29.05.2024 hatte ich einen Verkehrsunfall mit einem E Bike. Ein Auto hat mir die Vorfahrt genommen und ich bin so ca. 20-25 Stundenkilometer in die Seite reingefahren. Bin dann drüber geflogen, Rettungshubschrauber kam, da war etwas los, aber gut. Ich bin dann ins Krankenhaus gebracht worden, geröntgt worden und da wurde folgendes festgestellt. Ich hatte also eine Rippenserienfraktur, das heißt fünf Rippen waren gebrochen, das Syndosmoseband war gerissen, das Sprunggelenk gebrochen, das Wadenbein gebrochen. Fachleute kennen das auch unter der Bezeichnung Weber B Fraktur. Es wurde mir eine Thoraxdrainage gelegt, weil Luft zwischen Rippe und Lunge gekommen ist. Das musste raus. Wobei diese Drainage, die ist von einem Laien, von einer Laienärztin gemacht worden, hatte ich das Gefühl. Das hat bestimmt 10 Minuten gedauert, dieser Schnitt hier an der seitlich der Rippen, wo dann auch noch ein Arzt zukommen musste, so circa 3 cm. Da habe ich jetzt heute auch noch eine schöne Narbe, die ich weiter befelden muss. Ja, Lendenwirbelbruch, glaube ich, habe ich gerade gesagt. Ich hatte einen Klumpfuß blau rot. Ich konnte natürlich überhaupt nicht mehr laufen. Und dann kam am zweiten Tag, nein, am ersten Tag nachmittags kam der Arzt, der Assistenzarzt und sagte mir, man hätte jetzt schon einen frühen Operationstermin für mich. Ich könnte also morgen, also wie den 30. Mai würde ich operiert werden. Man würde mir eine Edelstahlplatte einsetzen mit Schrauben. Ich habe ihn dann angeguckt und habe nein, das möchte ich nicht. Hat mich aufgeklärt so ein bisschen, was das verfolgen für mich haben kann und habe nein, das möchte ich trotzdem nicht. Ich möchte das konservativ behandeln. Dann sagt er Moment. Dann ist er rausgegangen und ein paar Minuten später, 5 Minuten später kam er mit dem Chefarzt zurück, der mich nochmal eindrücklich darauf hinwies, was das für Folgen damit haben für mich haben könnte. Ich sollte das dringendst machen lassen. Nee, habe ich gesagt, machen wir nicht. Dann sagte der Chefarzt zu seinem Kollegen, dann machen wir jetzt Gips. Nee, habe ich gesagt, möchte ich auch nicht. Haben sie mich nur angeguckt und der Chefarzt ist einfach rausgegangen und hat mich dann in meinem Bett liegen lassen. Was denn wohl war, etwas später, ein paar Stunden später kam jemand vom Sanitätshaus ein Mitarbeiter, der hat mir dann zwei Spezialschuhe gebracht, einen fürs Bett und einen, wo man besser laufen kann, für so rumzulaufen. Die sahen aus oder sehen aus wie ein Skischuh. So, man sagte mir auch noch, wenn ich das also mit der Platte machen lasse, wenn ich die Platte einsetzen lasse, ist die Behandlung in sechs, sieben Wochen gut abgeschlossen. Wenn ich das nicht mache, könnte das auch 10-12 Wochen dauern. Und ehe ich dann wieder komplett laufen könnte, das könnte auch zwischen sechs und neun Monate betragen. Das war mir aber in dem Moment egal. Ich wusste ja, dass ich den Tesla hatte, habe denn, als die Ärzte raus waren, die die Mitarbeiterin, die Krankenschwester gefragt, ob man hier auch etwas ins Krankenhaus kommen lassen könnte, um sich zu behandeln, alternativ zu behandeln. Ja, sagt sie, was ist das denn? Ich sagte, das ist ein Gerät, das ursprünglich aus Russland kommt und was die Zellmembranspannung wieder in Ordnung bringt und somit die Heilung forciert. Ja, schätze dürfen sie. Dann habe ich meine Frau sofort angerufen. Die ist dann auch immer jeden Tag eine Woche, die ich im Krankenhaus war, zu mir gekommen, mit dem Gerät so anderthalb Stunden behandelt, also mit dem Tesla FlexPad. Das hat sie dann um den Fuß unten gelegt, weil ich konnte mich ja gar nicht bewegen. Ich habe nur auf dem Rücken gelegen. Ich konnte noch nicht mal auf Toilette. Ich hatte eine Wasserflasche. Das war also ein Prozedere schon zum Essen, wenn ich hochgestellt werden musste, damit ich mich einigermaßen aufrecht setzen konnte. Wie gesagt, immer dann befeldet. Nach einer Woche bin ich dann raus. Es wurden wieder Aufnahmen gemacht vorher von ob die Thoraxdrainage, ob das alles wieder alles in Ordnung ist, war alles in Ordnung und dann musste ich natürlich hier zu Hause liegen. Schmerzen zu den Rippenbrüchen noch zu sagen, also die Schmerzen hielten sich in Grenzen. Also ich hatte es mir wirklich gesagt schlimmer vorgestellt. Ich hatte also da alles abgelehnt. Schmerztabletten abgelehnt, Trombosespritzen abgelehnt, Gips und so weiter. Ich hatte alles abgelehnt und voll auf den Tesla vertraut. Ja und meine Frau ist also jeden Tag gekommen und nach einer Woche kam ich dann nach Hause und hab da weiter gelegen, konnte mich schon etwas besser bewegen mit dem Fuss. Ich konnte den Fuss anwickeln, aber jedes Mal wenn auch nur kurz

versucht habe, wenn ich auf die Toilette gehen wollte, dann lief der Fuss extrem blau und rot an und war dann auch sehr dick und unansehnlich. Sobald ich ihn wieder hochgelegt habe im Bett war der innerhalb von ca. 2 min wieder im „normal“ dicken Zustand. So habe ich denn am 15. Tag, so habe ich es mir aufgeschrieben, ich habe immer wieder versucht mich auf die Seite zu legen, aber das ging nicht durch die Rippen. Die Rippen habe ich natürlich auch befeldet, jeden Tag mit dem FlexPad und mit der Handsonde. Und wie von Geisterhand, das ist so komisch, am 15. Tag konnte ich mich auf einmal auf die Seite legen und ich hatte keinerlei Schmerzen mehr an den Rippen! Ich konnte auch dagegen drücken, ich hätte auch dagegen klopfen können, alles war wunderbar verheilt. Ja, jetzt habe ich immer wieder versucht; ich hatte auch einen Rollator hier bekommen, von dem Sanitätshaus, wo ich dann auch zur Toilette gefahren bin; hab denn immer mal nach 4-5 Wochen versucht immer wieder aufzustehen, das ging dann auch ein paar Schritte, aber ich hatte ja auch die Muskeln verloren, es waren kaum noch Muskeln da. Die ganze Kraft und der Gleichgewichtssinn war gestört, ich konnte kein Gleichgewicht halten, das war so ein bisschen subtil. Ja, und 5. Woche ging es noch nicht, nur ein paar Schritte, aber ab der 6. Woche da hab ich dann diesen „Skischuh“ abgemacht und bin die ersten Schritte gelaufen. Zwar nur ein paar Meter und auch sehr sehr vorsichtig, aber ohne Hilfe, ohne Rollator ohne meine Frau ohne alles. So das hab ich dann immer geübt (ich kürze das jetzt ein bisschen ab) und so nach 7-8 Wochen konnte ich wieder fast ganz normal laufen. Hab ab der 6. Woche Physiotherapie bekommen, 2x wöchentlich. Und es ging wieder. Und ab der 9. Woche hab ich mich wieder auf mein Rad gesetzt und bin wieder gefahren! Weil ich das einfach brauche, ich fahre 2-3x pro Woche 600-800km, das ist mein Hobby und es ging. Ich hab das gemerkt vom Fuss, ich konnte wieder fahren. Ja, so sind aus ursprünglich angesagten 6-9 Monaten Genesung nur ca. 9 Wochen geworden bis mein Fuss wieder zu 90-95% ok war! Wie gesagt, dass ist jetzt mein Weg. Der gilt halt nicht für die Allgemeinheit, aber es war mein Weg und ich fühlte auch mich sehr sehr gut dabei! Was genau so wichtig ist, sind natürlich die Mineralien und die nehme ich schon seit vielen Jahren. Hier ein kleiner Querschnitt, ich habs mir notiert: Borax-Sole mit 8-10g angesetzt auf einen Liter Wasser, da nehme ich 2 Teelöffel in ein Wasser pro Tag; Magnesium Chlorid 33g auf einen Liter Wasser, da nehme ich auch ein Schnapsgläschen in Wasser oder pur; Salz-Sole nehme ich trocken aufgelöst in Wasser. Damit das ganze auch gutes Wasser ist, […] haben wir uns ein „Aquion“ gekauft, der das Wasser nochmal speziell filtert. Dann nehmen wir noch „Astaxanthin“ und natürlich Vitamin D3, 20‘000 Einheiten. […] Ich bin jetzt wieder top fit. Ich fahre wieder viel Rad und kann ganz normal laufen.

04.11.2024, Schlaganfall

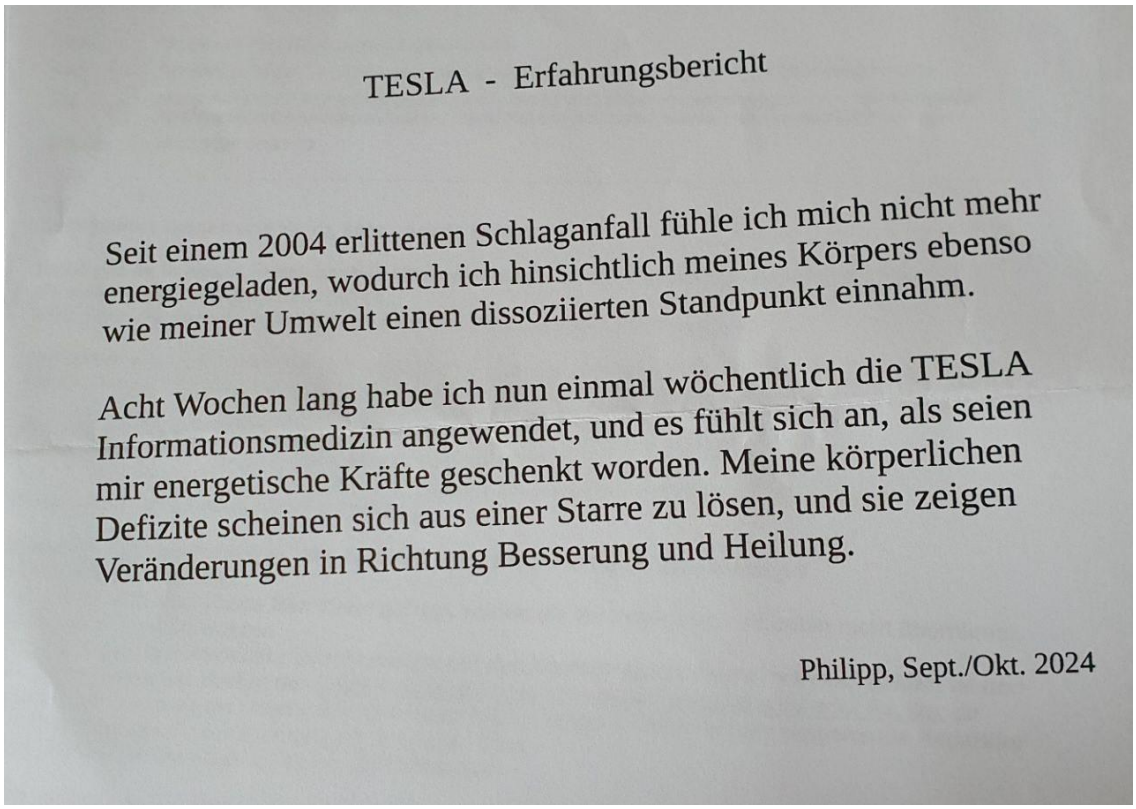

TESLA - Erfahrungsbericht

Seit einem 2004 erlittenen Schlaganfall fühle ich mich nicht mehr energiegeladen, wodurch ich hinsichtlich meines Körpers ebenso wie meiner Umwelt einen dissoziierten Standpunkt einnahm.

Acht Wochen lang habe ich nun einmal wöchentlich die TESLA Informationsmedizin angewendet, und es fühlt sich an, als seien mir energetische Kräfte geschenkt worden. Meine körperlichen Defizite scheinen sich aus einer Starre zu lösen, und sie zeigen Veränderungen in Richtung Besserung und Heilung.

Philipp, Sept./Okt. 2024

Philipp ist 76 Jahre alt und war 6x bei mir. Grüße Angelika

11.11.2024, Schmerzen, Wohlbefinden

Lieber Arthur,
ich möchte dir berichten, dass auch bei mir die Schmerzen und Verspannungen im Rücken und Nacken verschwunden sind! Dein Gerät hat mir bereits 10 Jahre Lebensqualität geschenkt, und dafür danke ich dir von Herzen. Ich wünsche dir weiterhin viel Erfolg und Glück! 🍀 Herzliche Grüße, Karl-Heinz

14.11.2024, weisser Hautkrebs, Myom, Schmerzen

Hallo hier eine weitere tolle Storry zum teilen.
Meine alte Schulfreundin 45J schlank, gesunder Ernährungszustand, hat einen weißen Hautkrebs an der Nase entfernt bekommen und es wurde gesagt, dass man da noch mal ranmüsste. Die Narbe war schlimm und hat das Gesicht sehr verunstaltet. Daraufhin habe ich ihr angeboten sich zu befelden. Beim ersten Treffen kommt raus, dass sie im Nov einen Termin zur Abtragung von Myomen in der Gebärmutter hat, heute war die Voruntersuchung zur Op in der Praxis. Zudem hat sie seit Jahren monatlich extreme Blutungen und Schmerzen. Sie hat sich seit Ende September 2x wö für 30 min am Bauch mit dem FlexPad und 15 min an der Nase mit der Antenne befeldet und ab Mitte Oktober nur 1x wö.
Nasennarbe ist sehr manierlich verheilt und ein weiterer Eingriff war nicht nötig und das hier ist das Ergebnis aus der Praxis.
„Guten Morgen, also meine Gyn war total verunsichert. Es war nichts mehr auf den Bildern zusehen. Keine weißen Ränder. Es waren ja 6 Stück und die Wände der Gebärmutter sind glatter. Ich soll zur Feindiagnostik ins Krankenhaus gehen. Sie hat jetzt Angst das alles in der Gewebewand ist, das soll kontrolliert werden. Ich mache da jetzt mal einen Termin. Ich denke aber da ist nichts mehr. 😘 “
Meine Freundin sagte „wenn wirklich alles weg ist, brauche ich dringend dieses Zaubergerät“
🥰 ich als Freundin und Heilpraktikerin freue mich mit ihr und bin dankbar für diese Technik.
Herzliche Grüße Amelie

14.11.2024, Gehör

Erfahrungsbericht „Ohren - Hören“ | Georg H. - 13.11.20024
„Die Tage hatte ich ein Telefonat und wurde von meinem Gesprächspartner irgendwann darauf angesprochen, ob ich eventuell nicht mehr so gut hören würde. Daraufhin befeldete ich bewusst 3 Tage lang jeweils 10 bis 15 Minuten jeweils beide Ohren. Was soll ich sagen, ich höre definitiv wieder besser und konnte die Lautstärke des Fernsehers nach unten regulieren, weil es zu laut eingestellt war.“

18.11.2024, Aortenklappe/Herz

📖 Mein Erfahrungsbericht zur Anwendung des Tesla Oszillators: ⚡ Wie Hochfrequenztechnologie mein Leben veränderte

🚀 Einleitung:
Manchmal fordert uns das Leben auf, mutige Entscheidungen zu treffen. 💪 Für mich begann diese Reise mit einer schockierenden Diagnose: Meine Aortenklappe war stark geschädigt und arbeitete nur noch zu 24 %. Die erste Untersuchung führte unmittelbar zu einer Einweisung in die Notaufnahme 🚨, und ich verbrachte daraufhin vier Tage im Krankenhaus 🏥 – Gesamtkosten: 7.000 €. Die Ärzte machten mir klar, dass eine Herzoperation mit einer künstlichen Klappe – allein 35.000 € für die Klappe plus Einbaukosten – dringend erforderlich sei. Nach vier Tagen entschied ich mich jedoch, das Krankenhaus auf eigene Verantwortung gegen ärztlichen Rat zu verlassen. Der Kardiologe, der mich behandelte, entließ mich mit den Worten: „Ihr Leben hängt an einem seidenen Faden.“ 📝 Zwei Monate nach meiner ersten Untersuchung und dem Aufenthalt in der Klinik traf mich seine letzte Einschätzung schwer. In meinem Abschlussbericht vermerkte er wörtlich: „Der Patient hat ohne Abschlussgespräch die Praxis verlassen.“ Dieser Satz markierte für mich einen Wendepunkt – ich entschied mich, meinen eigenen Weg zu gehen. 🌱
⚕Ein alternativer Therapieansatz: Hochfrequenztechnologie und mehr. ❄
Anstatt die verordneten Medikamente 💊 zu nehmen, die mich monatlich 250 € gekostet hätten, beschloss ich, meinen Körper mit natürlichen Methoden 🌿 und der Hochfrequenztechnologie zu unterstützen. Der Tesla Oszillator wurde zum Herzstück meiner Anwendung. Dieses Gerät, basierend auf den Erkenntnissen von Nikola Tesla und Georges Lakhovsky, arbeitet mit elektromagnetischen Schwingungen ⚡, die das Gleichgewicht der Zellen fördern und die Selbstheilungskräfte des Körpers unterstützen sollen. Seit etwa 4,5 Monaten nutze ich den Tesla Oszillator fast täglich für eine Stunde. Dabei „befeldete“ ich meinen Körper gezielt – insbesondere den Herzbereich ❤, aber auch Energie- und Lymphpunkte, um die Wirkung ganzheitlich zu verstärken.
Zusätzlich habe ich hochdosiertes Coenzym Q10 eingenommen, das bekannt dafür ist, die Zellenergie zu unterstützen. 🔋 In den ersten zwei Monaten nahm ich 400 mg täglich, danach reduzierte ich die Dosis auf 200 mg. Mein gewähltes Präparat, CoQ10Vita von Herbalife, nehme ich zweimal täglich in Form von Gels. Begleitend dazu arbeite ich mit einer Heilpraktikerin und einer Osteopathin zusammen, um meinen Körper auch naturheilkundlich und osteopathisch zu stärken und zu stabilisieren.
🏁 Ergebnisse:
Messbare Fortschritte auf meinem Weg zur Genesung. 💚
Schon nach meinem Krankenhausaufenthalt zeigte sich ein erster Erfolg 🎉: Mein NT-proBNP-Wert, ein entscheidender Herzmarker, lag bei bedrohlichen 2700++ und konnte durch die regelmäßige Einnahme von Q10 in nur 40 Tagen auf 915 gesenkt werden. Inzwischen, nach weiterer konsequenter Anwendung des Tesla Oszillators und der fortgeführten Q10-Therapie, hat sich dieser Wert auf beeindruckende 263 gesenkt. Diese Werte sind für mich ein deutliches Signal, dass sich mein Herz stabilisiert und die Maßnahmen ihre Wirkung zeigen. 💪❤
Auch die Leistung meiner Aortenklappe hat sich entscheidend verbessert. Vor fünf Monaten lag die Klappenfunktion bei lediglich 24 %, heute sind es stattliche 50 % 🫀. Mein letztes Belastungs-EKG zeigte, dass ich wieder bis zu 175 Watt Leistung schaffe – eine enorme Steigerung, die mir bestätigt, dass ich auf

dem richtigen Weg bin. Aus der Diagnose, mein Leben hänge an einem „seidenen Faden“, ist heute das Gefühl geworden, an einem stabilen Stahlseil gesichert zu sein.
🧐 Hochfrequenztechnologie:
Die Idee hinter dem Tesla Oszillator.
Viele Menschen fragen sich, wie der Tesla Oszillator funktioniert und warum ich auf diese Technologie vertraue. Der Oszillator arbeitet mit elektromagnetischen Schwingungen ⚡, die tief in die Zellen eindringen und dabei helfen können, die natürliche Zellfrequenz wiederherzustellen. Die Theorie, auf die Tesla und Lakhovsky ihre Forschung stützten, besagt, dass elektromagnetische Frequenzen Zellen in eine natürliche Schwingung versetzen können, was das innere Gleichgewicht und die Vitalität stärkt. 💫
Diese Methode ist sanft und nicht-invasiv und kann den Körper unterstützen, sich selbst zu regulieren. In Kombination mit einer gezielten Ernährung und natürlichen Nahrungsergänzungsmitteln wie Coenzym Q10 hat dieser Ansatz bei mir unerwartet positive Effekte gezeigt. 🌱
💤 Ein zusätzlicher Erfolg: Besserer Schlaf. 💤
Neben den positiven Auswirkungen auf meine Herzgesundheit konnte ich noch einen weiteren, persönlichen Erfolg verbuchen: Seit vier Monaten schlafe ich wieder durch 😴, ohne dass ich nachts von meiner Blase geweckt werde. Diese verbesserte Schlafqualität hat mein Wohlbefinden und meine Lebensqualität zusätzlich gesteigert und gibt mir jeden Tag die nötige Energie. 🌞
🎯 Mein Ziel:
Der Weg zur optimalen Herzgesundheit. 🖤
Auch wenn ich bereits große Fortschritte gemacht habe, verfolge ich weiterhin das Ziel, die Leistung meiner Aortenklappe auf gesunde 55 % zu steigern und meine Blutfettwerte weiter zu verbessern. Durch die Kombination aus Hochfrequenz mit Naturheilkunde und gezielter Ernährung bin ich überzeugt, diesen Zustand erreichen zu können. Mein Wunsch ist es, die Verkalkungen an meiner Aortenklappe weiter zu reduzieren und meinem Herzen eine optimale Unterstützung zu geben. 💚
🔎 Fazit: Eine Inspiration für Menschen auf der Suche nach Alternativen. 👀
Dieser Erfahrungsbericht ist keine medizinische Empfehlung und keine Heilaussage, sondern eine Anregung für all jene, die alternative Wege zur Gesundheitsförderung erkunden möchten. Die Hochfrequenz-Technologie mit dem Tesla Oszillator und meine eigenen Erlebnisse zeigen, wie wertvoll es sein kann, die Verantwortung für die eigene Gesundheit zu übernehmen und neue, unkonventionelle Ansätze in Betracht zu ziehen. 🌎 💡
Als 66-jähriger Physiotherapeut mit eigener Praxis nahe Frankfurt habe ich erfahren, dass alternative Methoden in Kombination mit Eigeninitiative eine beeindruckende Wirkung entfalten können – oft weitaus mehr, als man anfangs erwartet. Ich hoffe, mein Bericht dient als Inspiration für klardenkende Menschen, die sich für alternative Gesundheitsansätze interessieren und neue Wege wagen möchten. 🌄
Name: Albrecht I. (Bericht erfasst am: 15.11.24) Ich (Arthur Tränkle) habe Albrecht am 14.11. beim Anwendertraining kennengelernt, wo er mir persönlich von seinen Erfolgen berichtet hat.

18.11.2024, Wohlbefinden

Von ganzem Herzen DANKE Arthur für die Weiterleitung der Berichte. Ich bin ja seit 2017 im Besitz des Gerätes (also dieses habe ich gekauft 👍 🙏) und benutze es täglich zwischen 1-3 Stunden an allen Stellen meines Körpers wo es disharmonisch ist und mein Mann ebenfalls. Ich freue mich auf weitere tolle Erfolgsberichte. Mit Herzensgrüßen von Angelika 👋 🙏 ☸ ☯

28.11.2024, Leistungsfähigkeit

Hallo Arthur habe das Tesla 2go getestet beim Sport und es hat mir mehr Kraft gegeben und ich hatte kein Erschöpfungsgefühl also absolut top 👍🏽

28.11.2024, Sprachnachricht, Leistungsfähigkeit

Mein Freund geht ja oft ins Training. Da hab ich ihm mein Tesla 2Go mal mitgegeben. Später hab ich ihn getroffen und gefragt, wie denn seine Erfahrung gewesen sei. Er macht, glaube ich, immer Schultertraining, wo er eine gewisse Kiloanzahl maximal schafft. Er sagte so ganz erstaunt, heute habe er 10kg mehr aufgelegt als sonst. Soviel habe er noch nie geschafft! Und auch währenddessen und danach habe er sonst immer ein ziehen im Rücken bei der Übung, aber heute habe er das gar nicht gehabt! Obwohl er dieses Ziehen eigentlich „gerne“ mag, weil er dann weiss, dass er an seine Grenzen geht und weil er nun seine Grenzen nicht gespürt hat, das habe ihn etwas genervt. 😊 Aber er habe nicht gedacht, dass es so einen viel Unterschied ausmacht. Er geht ja immer erst nachts gegen Mitternacht und auch nach dem Training sei er noch topfit, wie wenn er nix gemacht hätte. 😊

05.12.2024, Wohlbefinden, Ruhe

Bericht einer Kundin, die das Gerät seit ein paar Wochen hat. Sie ist hellsichtig und hatte im Beratungsgespräch einen recht hohen Anspruch deutlich gemacht. Folglich war ich sehr gespannt, ob und wie ich eine Rückmeldung bekomme. Und nun habe ich eine bekommen und bleibe für mehr dran: „Liebe Frau Schikora, das Gerät ist großartig und kann natürlich viel mehr, als dass unser Kind "nur" ruhiger ist. Nur hier haben wir den größten familiären Druck ;-). Das Gerät wirkt stark auf die Komponente Zeit ein. Von daher ist aus dieser Perspektive der Begriff Zelltuner eher unglücklich und müsste fast schon Entschleunigungsgerät heißen oder so ähnlich, weil die Zeit anders zu verlaufen beginnt, für den, der mit dieser Energie arbeitet. Das Gerät macht natürlich so viel mehr, als nur das und ist äußerst umfassend, das wäre zu lang für eine E-Mail... Wir sind wirklich beeindruckt und fasziniert, was das eigentlich ist. Viele Grüße, Diana H.“

06.12.2024, Sprachnachricht, Ausschlag / Hautreaktionen / Allergie

Guten Morgen Arthur,
Eine ältere Dame (78 Jahre) hat das Silizium Hautpflegeöl ausprobiert. 2 Wochen später rief sie mich an und sagte: „Herr Sterzik, wissen Sie, eigentlich vertrage ich gar kein Silizium. Aber dieses Öl hat mich so überrascht, ich habe es aufgetragen und ich bekam keinen Ausschlag, nichts!“ Ich habe sie dann gefragt, was sie sonst jeweils für Symptome hat, sie sagte, dass sie jeweils Rötungen und Juckreiz bekäme und bei diesem Öl sei gar nichts davon aufgetreten. Wahrscheinlich liegt es an der Qualität.

14.12.2024, bitte die jeweilige Überschrift beachten

Hier Berichte von 2 Anwenderinnen:
Gerade jetzt während des Schreibens dieses Newsletters klingelt das Telefon und Frau Tetz... aus Bayern erzählt mir, was sie schon alles erfahren hat durch das Befelden mit dem Tesla Oszillator. Sie kaufte das gute Stück am 12.11.24, also vor ca. 2 Wochen und berichtet mir jetzt von ihren Erfolgen:

Leber/Galle
"Die dauerhaften Schmerzen im Bereich Leber/Galle sind verschwunden", sagt sie. Ich frage, wie sie das gemacht hat und Frau Tetz. meint, dass Sie das Flex Plus im Bereich der Leber angelegt hat und auch täglich das Programm anwendet, welches im Buch: Einführung in die Hochfrequenz auf Seite 83 beschrieben wird.

Tauber Zeh
Nach einem Unfall in der Kindheit ist ihr großer linker Zeh taub. Jetzt spürt sie ihn wieder, "...das Taubheitsgefühl ist weg", sagt Frau Tetz.

Bauchspeicheldrüse
"Ich hatte große Schmerzen, immer wieder an der Bauchspeicheldrüse und dann band ich mir den Gürtel (Flex Plus) um und schon nach 10 Min. keine Schmerzen mehr."

Trinken
"Ich hatte wenig Durstgefühl und das Wasser schmeckte mir auch nicht mehr, obwohl ich eine Osmoseanlage und eine Granderanlage habe", sagt Frau Tetz. "Aber nach dem Befelden schmeckt mir das Wasser wieder und ich trinke nun 2,5 Liter Wasser pro Tag und bin auch nicht mehr müde".

Tennisarm
"Auch meine Freundin, die zu Besuch war, habe ich schon behandelt. Sie hat einen schmerzenden Ellenbogen (Tennisarm), den sie kaum bewegen konnte. Aber nach der Behandlung wurden die Schmerzen schon weniger und die Beweglichkeit nahm zu", meint Frau Tetz.

Schwellung/Geschwülst am Auge von Hund
"Mein 14-jähriger Hund, der auch an Krebs leidet, bekam am letzten Freitag ein Geschwülst am Auge. Ich wollte zum Arzt gehen, aber zunächst vitalisierte ich mit dem Stab und das Geschwülst verschwand bereits nach einem Tag." Ich frage, wie oft Sie die Anwendung beim Hund durchführte und sie meint, lediglich 2x 5 Minuten.

Hunde allgemein
"Ich befelde 6 bis 7 Liter Wasser am Tag für meine 7 Hunde und sie stürzen sich danach auf die Schüsseln, die Hunde trinken begierig.", sagt Frau T. aus Bayern

14.12.2024, Wohlbefinden, Entgiftung, Schlaf

Lieber Herr Sterzik
Zuerst mal 1000 Dank, dass Sie so flott und unkompliziert die Sache mit uns abgewickelt haben. Wir haben gleich noch die Befeldung ausprobiert. Bei mir in der Unterkunft. Wirklich genial 😎. Für mich schwingt es im exakt gleichen Prinzip meiner Klangschalen. Nur erreiche ich in viel kürzerer Zeit das Ergebnis. Um z.B. Wasser 💦 in diese Struktur zu bringen, braucht es einfach ein Vielfaches an Zeit mit den Klangschalen. Das Wasser ist so geschmeidig und leicht zu trinken.
Auf körperlicher Ebene haben wir auch direkt die Wirkung wahrgenommen. Bei mir läuft das Entgiftungsprogramm auf Hochtouren - wie sonst nach einem Seminar mit den Klangschalen … unglaublich 😻 Die Befeldung empfinde ich als sehr entspannend. Mein Schlaf ist tiefer - dafür kürzer. Ich fühle mich klarer & mehr präsent. Unsere Klarheit hatte Bestand und wir freuen uns auf weitere Erfahrungen mit unserem neuen Käscht'le. Herzliche Grüße, Gabriele Z.

07.01.2025, Pflanzen



Liebe Maria, ich habe noch ein Foto gefunden mit Blüten. Meine Tochter mag diese Orchidee nicht und hat sie misshandelt. Die Blätter durchbohrt und mit Parfüm besprüht, die Stelle ist braun geworden und abgestorben. Als Trost habe ich sie immer mal für die restliche Akkulaufzeit des Tages auf meinen Tesla to Go gestellt und sie hat mir bald darauf meine Liebe, die ich ihr entgegengebracht habe, in ihren wunderschönen Blüten in kräftiger Farbe zurückgegeben. 😍

07.01.2025, Luftnot/Atembeschwerden, Darm

Hallo Arthur,
ich wünsche dir ein gesundes, glückliches und erfolgreiches Jahr 2025!!
Nun habe ich ja festgestellt, dass der überwiegende Teil meiner Luftnot vom Magen Darmbereich stammt, das hat jemand um 1920-1930 ein Herr Römheld festgestellt und wurde dann später als Römheld Symtom bezeichnet!! Es bedeutet das man Zuviel Luft schluckt die der Magen nicht so schnell abführen kann! Daher drückt der Magendarm nach ob auf Herz und Lunge!! Was zur Luftnot führt und ebenso zu Herzrasen und Herzstolpern führt was dich in Panik versetzt und deinen Puls auf 150-180 und deinen Blutdruck auf 150 und höher steigen lässt! Dann kann es zur Ohnmacht und zum Schlaganfall kommen!! Jetzt kannst du es durch körperliche Übungen reduzieren! Atemübungen, durch Nase ein und Mund langsam ausatmen! Dann kommt es bei Asthmatikern zu entzündlichen Prozessen die durch Antibiotika geheilt werden angeblich!! Dieses Zeug zerstört die Mikrobiome im Darm was wiederum zu Blähungen führt und einen größeren Magendarm Bereich und der Teufelskreis läuft und die Pharmaindustrie kassiert millionenfach am Leid dieser Patienten! Später mit Herzpillen, soviel zu unserer Medizin! Die ich wirklich gefressen habe!! Jetzt zum Einsatz deines Gerätes!
Ich habe es als ich diese Erscheinung hatte und zwar mehrfach in der Nacht, was wahrlich beängstigend ist eingesetzt und die Anzahl der Anfälle wurde kürzer und weniger, jetzt muss ich meine Darmsanierung mit einer bestimmten Firma durchführen und das Ganze ist Geschichte!! Ich denke die beste Lösung findet man immer am besten als Betroffener!! Dein Gerät ist ne Wucht!! Ich hoffe ich kann mir deinen Anhänger Tesla to go kaufen!! Liebe Grüße Karl-Heinz

10.01.2025, Katze

Kundin Katharina V. - Relax Pad:
Unser Kater Quentin zeigt deutlich an, wann er auf die Matte möchte. Wenn ich drauf sitze (auf dem Sofa), kann es sein, dass er zu mir kommt, vor mir steht und miaut. Dann stehe ich auf, verlasse meinen Platz und hebe ihn hoch. Dann ist er zufrieden. Es kann sogar sein, dass er selbst auf die ausgeschaltete Matte geht und miaut, weil sie nicht eingeschaltet ist. Das ist schon außergewöhnlich 💗🐐 Quentin mit seinen bald 16 1/2 Jahren ist ja sehr krank (Bauchspeicheldrüse) und abgemagert, aber trotzdem

munter. Ich gehe davon aus, wenn er die Matte nicht hätte, und er liegt viel drauf, würde es ihm viel schlechter gehen bzw. wäre er vielleicht nicht mehr unter uns.

13.01.2025, Katze

Hallo Herr Sterzik, gestern kam mein Kater in einem desolaten Zustand nach Hause. Er schien irgendwo herunter gestürzt zu sein oder ähnliches. Eben, als wäre der Körper geprellt. Er hat sich nur vorsichtig und sichtbar unter Schmerzen bewegt. Nach Rücksprache mit der Tierärztin, in der sie innere Verletzungen ausschließen konnte, habe ich den Kater ins Feld gelegt. Während er geschlafen hat, und wirklich nicht gut ausgesehen hat. Insgesamt ca. 3,5 Stunden habe ich das Flexpad benutzt und der Kater hat sich keinen Millimeter bewegt. Am Abend ist er aufgestanden, hat gefressen und wollte unbedingt raus. Heute ist er fast wieder normal. Das ist wirklich ein Wunder, wenn ich bedenke, wie arg er beieinander war! Bin ich mal wieder froh über den Tesla ❤ Heidi G.

10.02.2025, Geruchsinn, Knie, Karpaltunnelsyndrom, Bluterguss

Liebe Frau Bozovic,
Desweiteren wollte ich Ihnen schon längst meine positiven Erfahrungen damit zu kommen lassen.
Der Geruchsinn war verschwunden. Durch die Anwendung Ihres Gerätes und parallel dazu noch Prana Anwendungen nach Master Choa Kok Sui, was ja auch mit den Chakren und Organen zu tun hat bemerkte ich, dass der Geruchsinn wieder zurückkam. Sie können sich bestimmt vorstellen wie groß die Freude darüber war, bzw. wurde mir dann erst richtig bewusst, dass dieser vorher verschwunden war.
Außerdem sollte ich noch am linken Knie operiert werden, was ebenfalls dann unnötig wurde.
Die Hände ebenso (Karpaltunnelsyndrom nachweißlich und spürbar), diese ebenfalls OP frei blieben, da der Schmerz nach lies. Ausserdem stellte ich bei einem großen Bluterguss, nach Anwendung fest, dass er innerhalb von drei Tagen sich so gut wie aufgelöst hatte. Dies sind doch recht positive Erfahrungen worüber ich sehr dankbar bin und diese sehr gerne mit Ihnen teilen möchte. Danke auch noch für die netten Gespräche die wir bereits gemeinsam telefonisch hatten. Sie sind mir im Gedächtnis geblieben, da Sie so eine nette positive Ausstrahlung hatten. Mit freundlichen Grüßen Andrea K.

13.02.2025, Katze



Hallo Frau Roos, wollte mich mal kurz melden und liebe Grüße dalassen. Seit neuestem wohnt Mala bei uns, sie genießt und relaxt. Sie weiß anscheinend was ihr gut tut. ❤ Herzliche Grüße Beate W.

19.02.2025, Rippenbruch

Erfahrungsbericht: Befeldung statt Arztbesuch – meine Erfahrung 💡
November 2023 – Blöder Unfall: Beim Abfangen einer Gipsplatte landete mein Ellenbogen genau in meinen Rippen. Autsch! 😖 Ergebnis? Angeknackst, höllische Schmerzen – aber Arzt? Nein, danke! Ich wollte es selbst in den Griff bekommen. Also habe ich mich täglich befeldet – 2x 30 Minuten, jeden Tag. Am Anfang tat jede Bewegung weh, sogar Atmen war unangenehm. Aber nach nur einer Woche war ich überrascht: Weniger Schmerzen, mehr Beweglichkeit, spürbar bessere Heilung! 🎉 Für mich ist klar: Befeldung hilft – und zwar richtig! Ich würde es jederzeit wieder so machen. Johannes aus Oberbayern 🚀

24.02.2025, Hund



Nach ZahnOP zur Heilung

24.02.2025, Lungenkrebs, geschwollene Milz, Magenprobleme, Gürtelrose

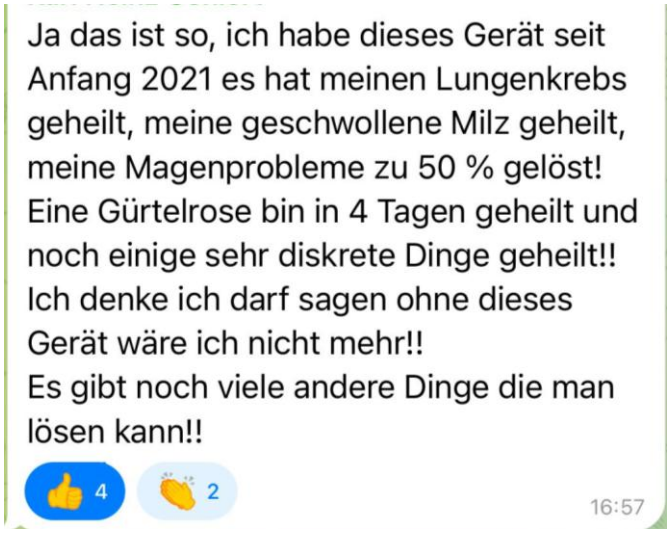

24.02.2025, Wohlbefinden

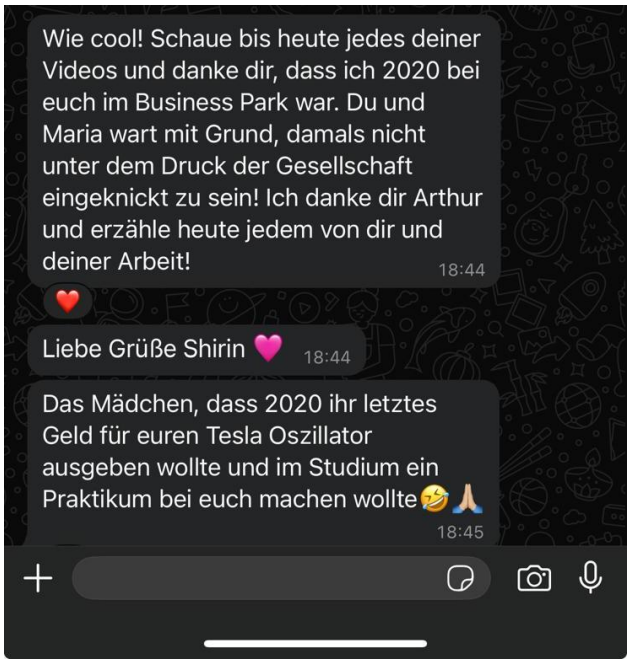

01.03.2025, Wohlbefinden, Knieschmerzen, Keuchhusten mit Atemnot und Erbrechen

Original Nachricht auf Englisch:
The Tesla Oscillator machine has proven to be an invaluable tool for both my personal health and my children's wellbeing. I was struggling with some knee pain and after only one 30min session it was completely gone and has not returned within the past 7months.
The benefits extended to my children as well. Both were suffering from whooping cough. They experienced persistent coughs, gasping for air accompanied with vomit. However after just 2 weeks of treatment with the machine, their coughing dramatically subsided, they would no longer vomit or gasp for air and they were sleeping soundly through the night. I cannot recommend this machine enough. In our experience it has delivered exceptional results and I highly recommend it to anyone seeking a natural solution for their health goals.
Jill R. Biofeedback Practitioner from Calgary

Übersetzung:
Die Tesla-Oszillator-Maschine hat sich als unschätzbares Werkzeug für meine persönliche Gesundheit sowie das Wohlbefinden meiner Kinder erwiesen. Ich hatte mit Knieschmerzen zu kämpfen, doch nach nur einer 30-minütigen Sitzung waren sie vollständig verschwunden und sind in den letzten sieben Monaten nicht zurückgekehrt.
Die Vorteile erstreckten sich auch auf meine Kinder. Beide litten an Keuchhusten mit anhaltendem Husten, Atemnot und Erbrechen. Doch nach nur zwei Wochen Behandlung mit der Maschine liess der Husten deutlich nach, sie erbrachen nicht mehr, schnappten nicht mehr nach Luft und schliefen nachts wieder durch.
Ich kann diese Maschine gar nicht genug empfehlen. In unserer Erfahrung hat sie aussergewöhnliche Ergebnisse geliefert, und ich empfehle sie jedem, der eine natürliche Lösung für seine gesundheitlichen Ziele sucht.
Jill R., Biofeedback-Praktikerin aus Calgary

01.03.2025, Katze



Behandlung sichtlich genossen...

01.03.2025, Katze

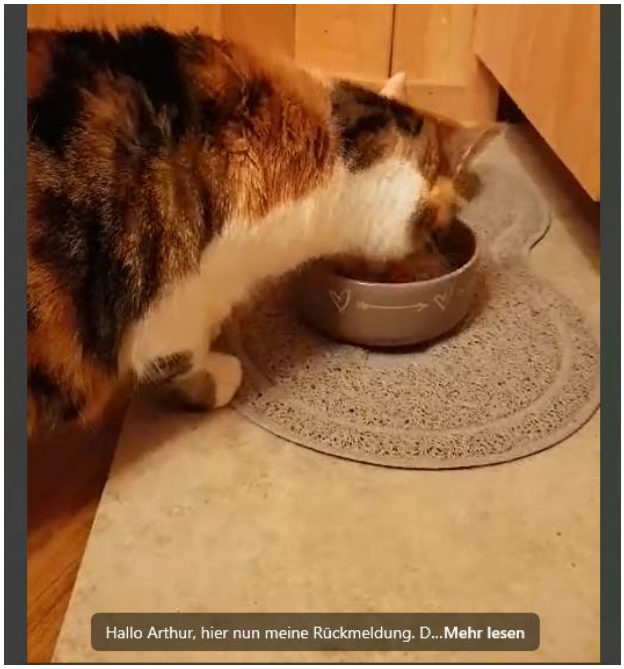

Hallo Arthur, hier nun meine Rückmeldung. Die Katze gibt keine Geräusche mehr von sich beim Fressen und Atmen. Schnelle Heilung und mit Sicherheit hat der Tesla größtenteils dazu beigetragen. Super!
Liebe Grüße von Gisell

04.03.2025, Wohlbefinden

Hallo Henry,
Faszinierend: ich mache mir immer das Kollodiales Silber, Gold usw...selber; beim Gold hat das Gerät immer über eine Woche gebraucht und jetzt mit dem Energetisiertem Wasser nur 3 Stunden. Fazit: Vermutung - so perfekt Strukturiert ist das Wasser das es keinen Widerstand mehr gibt. LG.Gerhard 👍

04.03.2025, Pflanzen




10.03.2025, Katzen

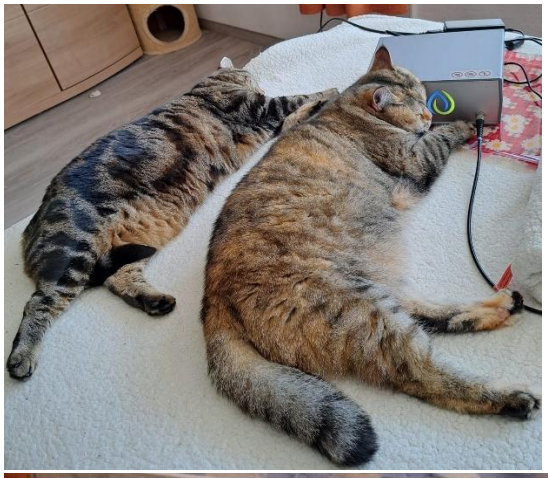

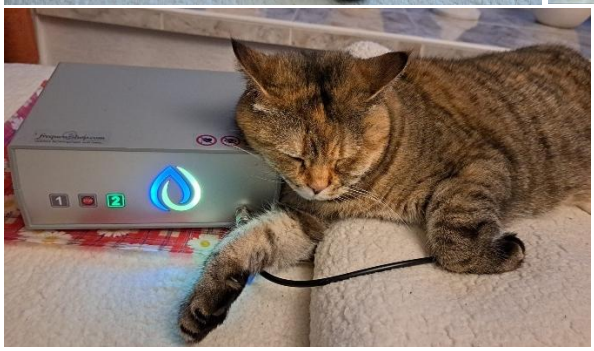


Natürlich. Sehr sehr gerne. Habe täglich neue Fotos.
Auch ohne anschalten suchen sie das Gerät und mir hilft es soooo sehr für meinen Nacken. Nachricht von Ute M.

12.03.2025, Halsschmerzen

Hallo,
heute möchte ich Ihnen meinen Erfahrungsbericht übermitteln. Noch nie hat mich ein Ergebnis so überzeugt, wie dieses.
Also... Am Abend des 10.3.25 merkte ich, dass ich plötzlich Halsschmerzen bekam. Alles deutete auf einen anstehenden Infekt hin.
Da ich dies im Moment überhaupt nicht gebrauchen konnte, suchte ich nach der entsprechenden Lösung. Ich nahm nicht den Oszillator. Meine Intuition veranlasste mich, den Tesla 2Go zu nehmen. Ich legte ihn direkt auf mein Halschakra. Während der gesamten Nacht tat ich das, auch wenn das garnicht so einfach war, ihn in dieser Position zu halten.
Am nächsten Morgen, also heute 11.3.25, waren alle Symptome verschwunden. Ich konnte es kaum glauben. Im Grunde war das unfassbar. Meine Freude war unbeschreiblich. Um ein erneutes Aufleben des Infektes zu verhindern, lege ich den Tesla 2Go ab und an auf mein Halschakra, solange bis mir meine Intuition sagt, daß es nun gut ist. Ausserdem habe ich Oreganoöl genommen, welches ja ein pflanzliches Antibiotikum ist. Bitte geben Sie diese Erfahrung ganz schnell weiter, vielleicht kann sie noch vielen Menschen helfen. Mit freundlichen Grüßen Brigitte V.-U.

16.03.2025, geschwollener violett/schwarzer Fuss

Im Dezember hatte eine Arbeitskollegin von mir große Bedenken bezüglich der Durchblutung ihres Fußes. Sie äußerte sogar die Angst, dass ihr Fuß amputiert werden müsste, da das Blut nicht mehr richtig zirkuliere. Als ich sah, wie violett, fast schwarz verfärbt und stark angeschwollen ihr Fuß war, konnte ich nicht anders, als ihr sofort meinen Tesla Oszillator anzubieten, den ich im Mai 2024 in Stuttgart gekauft hatte. Noch am selben Abend kam sie zu mir nach Hause, und ich erklärte ihr die Anwendung des Geräts. Kurz vor Weihnachten gab sie mir das Gerät überglücklich zurück und berichtete, dass die Schwellung enorm zurückgegangen sei und die Schmerzen nachgelassen hätten. Sie sei sehr zufrieden mit dem Gerät und werde sich nun selbst eines bestellen.

19.03.2025, Hund



19.03.2025, Wundheilung, Karzinom



Schlecht heilende Wunde nach Exzision eines Karzinoms. Man beachte das Verhältnis von kleinen roten Punkten/ Gefässeinsprossungen und gelben Fibrinbelägen. 09:02 ✓

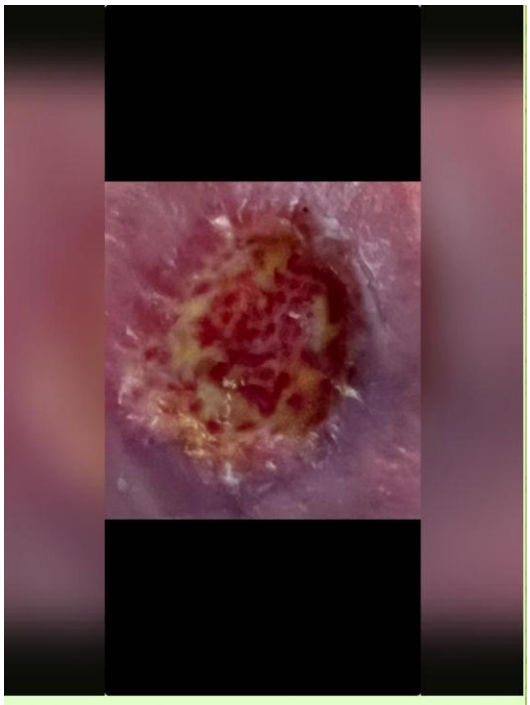

Nach 30 Minuten Befeldung: deutlich mehr Gefässeinsprossung. 09:02 ✓

Beobachtungen zur „Wundheilung nach Befeldung“
1. Beobachtung

➞ Eine Wunde mit seit zwei Monaten verzögertem Heilungsverlauf zeigte bereits 30 Minuten nach der Befeldung eine sichtbare Verkleinerung, was auch von der Patientin selbst wahrgenommen wurde.

➞ Es traten kleine rote Punkte auf der Wunde auf – möglicherweise ein Zeichen für eine verstärkte Durchblutung und eine Aktivierung natürlicher Regenerationsprozesse.

➞ Zudem wurden Fibrinbeläge beobachtet, die für eine aktive Geweberegeneration sprechen könnten.

2. Mögliche Erklärungen für die beobachteten Effekte

📌 Erhöhte Durchblutung: Die Befeldung könnte die Mikrozirkulation stimulieren, was eine verbesserte Sauerstoff- und Nährstoffversorgung des Gewebes zur Folge haben könnte.

📌 Entzündungsreaktion: Es ist möglich, dass die Befeldung eine vorübergehende Immunantwort auslöst, die mit einer verstärkten Durchblutung einhergeht.

📌 Regenerative Prozesse: Falls die Befeldung heilungsfördernde Mechanismen aktiviert, könnte dies eine beschleunigte Gefäßbildung (Angiogenese) sowie eine stärkere Zellregeneration begünstigen.

3. Bewertung und Ausblick

✓ Potenzielle Vorteile:

▫Die beobachtete schnelle Veränderung der Wunde könnte auf eine gesteigerte Durchblutung und aktivierte Regeneration hindeuten.

▫Eine verbesserte Sauerstoff- und Nährstoffversorgung des Gewebes könnte die körpereigene Wundheilung unterstützen.

⚠ Wissenschaftliche Einordnung und Haftungsausschluss:
Die hier dargestellten Beobachtungen beruhen auf Einzelfällen und stellen keine gesicherten wissenschaftlichen Erkenntnisse oder Heilaussagen dar. Die Wirkung der Befeldung auf Wundheilungsprozesse erfordert weitere, wissenschaftliche Untersuchungen. Die Befeldung ersetzt keine ärztliche Behandlung. Bei gesundheitlichen Beschwerden sollte immer eine qualifizierte medizinische Fachkraft konsultiert werden. (Rechtliche Hinweise)

19.03.2025, Gürtelrose

Schade, ich habe das nicht aufgenommen! Ich hatte Gürtelrose im Genitalbereich!! Lauter kleine Bläschen, juckten wie teufel!! Habe nach 4 Tagen 3x3Sitzungen pro Tag mit der Stabsonde das komplett abgeheilt!! Es war genial!! Jetzt kann ich das mit einer Sitzung pro Tag, das tolle daran ich habe keine Strahlenbelastung mehr im Umfeld! Ich kann mit dem iPhone während des Befelden telefonieren!!!
Liebe Grüße Karl-Heinz

19.03.2025, Katze



20.03.2025, Wundheilung

Zwischenbericht: Heute ist mir das Herz fast in die Hose gerutscht: die Arzthelferin des Dermatologen rief an. Nur weil der Chef wissen wollte, wie innerhalb so kurzer Zeit die Wunde nach vorne gebracht habe, an der er seit anderthalb Monaten sorgenvoll erfolglos herumgedoktert hat.
Es ist schwierig unterm Radar zu fliegen, wenn die guten Ergebnisse sich herumsprechen.

21.03.2025, Katze

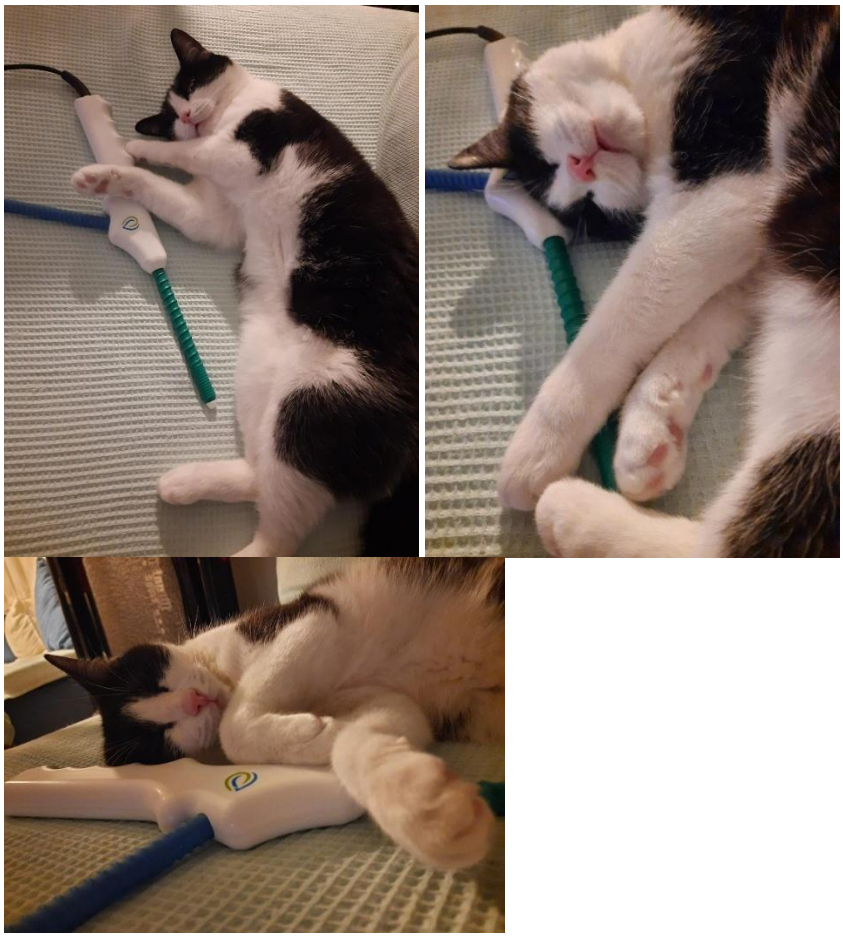

24.03.2025, Wohlbefinden, Allergie

Ich habe die Hochfrequenz Sonde an verschiedenen Stellen des Körpers ausprobiert, um herauszufinden, wo die größte Wärmeentwicklung geschieht. Jeweils auf beiden Seiten waren das die Ohren und die Leistengegend. Beide Regionen habe ich über einen Zeitraum von zwei Wochen täglich zwischen 30min und 1h gleichmäßig auf beiden Seiten befeldet. Der gefühlte Temperaturanstieg war rechts und links meistens identisch, jedoch war er im Lauf der ersten Woche in der Leistengegend so stark, dass ich zwischenzeitlich die Sonde kurz weggenommen habe. Etwa ab der zweiten Woche war die Wärme an dieser Stelle dann durchgehend angenehm und blieb seitdem etwa auf diesem Niveau. Nach den zwei Wochen habe ich erfreut festgestellt, dass meine Allergie, ausgelöst durch eine Katze (schottische Faltohrkatze), fast komplett verschwunden ist. In der Wohnung mit dieser Katze, wo ich 3–4-mal pro Monat zu Besuch war, lief mir ständig die Nase, teils mit Rötungen der Augen und leichten Atembeschwerden. Nach den Befeldungen gab es diese Beschwerden praktisch gar nicht mehr bzw. hatten sie ein kaum erwähnenswertes Ausmaß. Über den Tag verteilt, musste ich etwa eine Handvoll Mal niesen aber die ganzen vorigen Symptome waren verschwunden. Dieser Effekt hat auch in den Folgemonaten angehalten. Die Befeldungen habe ich währenddessen fortgesetzt aber die Intervalle auf etwa jeden 3. Tag reduziert. Michael E.

25.03.2025, aktinische Keratose (Krebs), Fibrome (Warzen), seborrhoische Warzen

Bei mir selber habe ich auf dem Kopf eine aktinische Keratose am Kopf zum Verschwinden gebracht. Fibrome und seborrhoische Warzen sind auch schon verschwunden bei einer Bekannten. Boris H.

27.03.2025, Wohlbefinden/Zufriedenheit

lieber Arthur, mein Gerät wird bald wieder bei mir sein, es war zur Reparatur bei den Plusmachern 😉 Es war nur der An/Aus Schalter und das Netzteil defekt. Ich bin begeistert über die Qualität, dass es so lange hält. Es ist ja schon an die 10 Jahre alt 😉 Schön dich wieder in der Gruppe zu sehen. 🙂 Ralf

31.03.2025, Rückmeldung zu Info-Workshop in Stuttgart

Hallo Frau Falco,
der Vortrag war toll. Sehr inspirierend, klar und verständlich und dass das Herzblut von Herrn Tränkle für das Thema deutlich spürbar. Für mich besteht kein Zweifel, dass der Oszillator hält was er verspricht. Grüßen sie bitte Herrn Tränkle von mir und sagen ihm ganz lieben Dank für seine Arbeit und den sehr energetisierenden gestrigen Abend. Herzliche Grüße, Stefan W., Therapeut

31.03.2025, Schlaf/Schlafqualität mit Tesla 2Go

Erstes Feedback meiner Nachbarin: sie hat es über Nacht getragen: Sie hat das erste Mal seit Jahren durchgeschlafen. Lg Holger

31.03.2025, Chemotherapie mit Teslas Oszillator

Gern möchte ich die Gelegenheit nutzen, um den Menschen die mich in meiner Situation mit einer ehrlichen Anteilnahme begleiten, über den aktuellen Zustand zu informieren. …. Unsere kürzlich ins Leben gerufene "geschäftliche Beziehung" hat schließlich für mich existenzielle Bedeutung und ich möchte auch dabei helfen, anderen Menschen die Augen über die Wassermatrix und den Tesla-Oszillator (ich nenne ihn immer Oszi 😏) zu öffnen. Ich habe eine Möglichkeit gefunden, ihn auch hier in der Klinik (heimlich) zu benutzen und zwar täglich. Mir geht es damit sehr gut und alle vorausgesagten Unannehmlichkeiten und Nebenwirkungen der Chemo und Strahlentherapie sind bis dato auf Distanz. Zudem bin ich bis heute schmerzfrei, was die Ärzte etwas verwundert (mich natürlich nicht). Ich feiere bis heute den Tag, der uns beide zusammengebracht und mir diese Möglichkeit eröffnet hat. Vielen, vielen Dank auch dafür, wie schnell und unkompliziert die Abwicklung und der Versand waren.
Gern würde ich dir auch weiterhin ein kurzes Update als Feedback eines zufriedenen Kunden geben, wenn du möchtest. Also, viele liebe Grüße, J.

03.04.2025, Magenblutung, Gefässverschlüsse, Schmerzen

„Jetzt muss ich Ihnen einfach kurz mitteilen, wie froh und dankbar ich über Ihr Gerät bin. Zusammen mit EM, DMSO und CDL ist der Oszillator bei meiner Mutter eine wertvolle Unterstützung. Letztes Jahr konnte ich damit die Folgen von drei Treppenstürzen erfolgreich behandeln.
Im Januar war meine Mutter nach einer Magenblutung und Gefäßverschlüssen an beiden Beinen praktisch ein Pflegefall: Sie konnte weder gehen noch stehen und hatte starke Schmerzen.
Nach vielen Jahren vergeblicher schulmedizinischer Behandlungen habe ich ein selbst entwickeltes Fermentprodukt genutzt, um bestehende Gefäßverschlüsse aufzulösen. Doch da die Herstellung drei Wochen dauert, konnte ich diesmal nicht warten. Bereits nach einer Stunde Behandlung mit dem Oszillator waren die Schmerzen verschwunden. Mit weiteren Anwendungen konnte ich die Zeit überbrücken, bis mein Präparat fertig war.
Auch ihre inneren Organe behandle ich regelmäßig mit dem Gerät. Anfangs musste ich beim Herzen mit mehreren Lagen Tüchern die Hitzeentwicklung abmildern – mittlerweile ist das nicht mehr nötig. Ich investiere täglich viel Zeit in die Pflege meiner Mutter, aber dafür kann sie ihren Alltag jetzt wieder selbstständig bewältigen. Darüber bin ich sehr froh.
Wegen unzähliger schlechter Erfahrungen im medizinischen Bereich war ich anfangs skeptisch – doch inzwischen bin ich überzeugt. Bei meiner Mutter sind die Erfolge unglaublich.
Nochmals herzlichen Dank für Ihre Mühen und die gute Beratung!“ Herzliche Grüße, U. S.

07.04.2025, Wohlbefinden, Katzen, Hunde, Tiere, Pflanzen


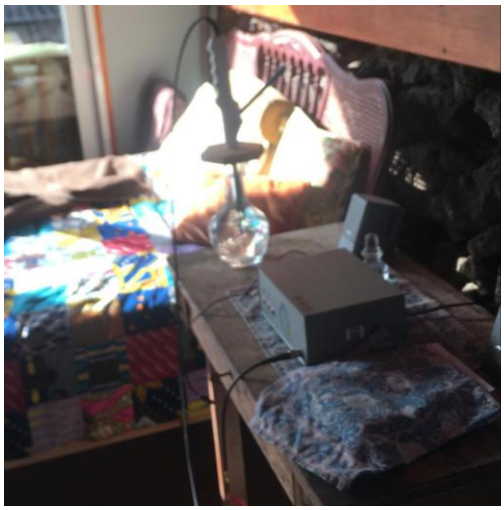

wir haben sogar zwei, meine Vermieterin hat sich zu Weihnachten ein Gerät zugelegt. Bei uns bekommen sogar die Tiere (Katzen, Hühner, Meerschweinchen) das aufbereitete Wasser und meine Pflanzen gelegentlich auch… Das Tuch ist nur zum Schutz gegen den Vulkansand der hier in La Palma öfters rumfliegt 😎

08.04.2025, Original Nachricht von Bericht vom 01.03.2025, Seite 404

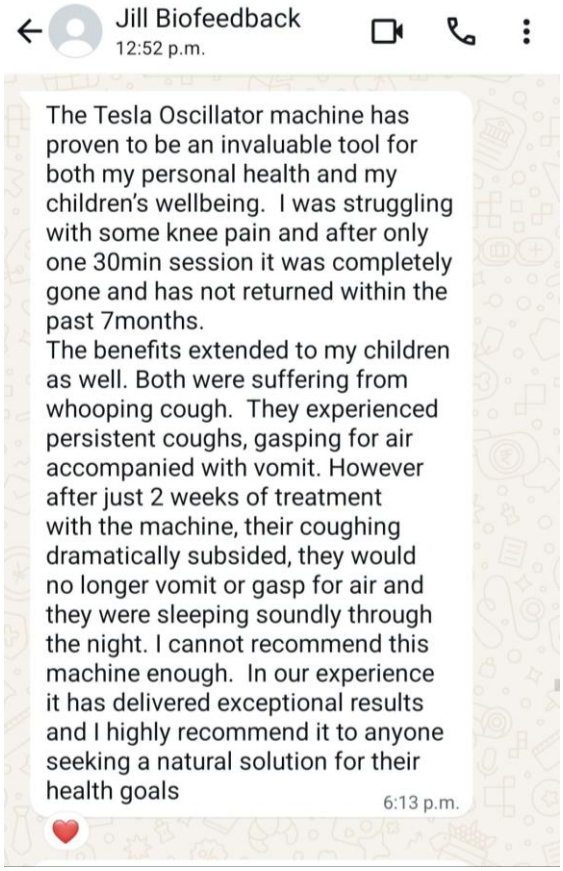

10.04.2025, Zahn/Zähne

Hallo Arthur!
Ich bin schon lange Fan und Kundin bei dir. Ich habe zwei Geräte im Verleih und nutze eines davon ständig selbst. Gerade habe ich deinen Beitrag über die Zahnheilkunde gesehen und verstehe nun endlich, was bei mir passiert ist.
Im Herbst 2024 bekam ich ein Inlay. Schon beim Bohren und Präparieren des Zahnes hatte ich Probleme: Druckschmerz, sowie Empfindlichkeit bei Kälte und Hitze. Nachdem ich das Inlay eingesetzt bekam, beruhigte sich zunächst alles. Doch seit Anfang des Jahres begann der Zahn erneut, auf heiß und kalt zu reagieren. Ich habe das zunächst ignoriert, da es kein Dauerschmerz war.
Vor etwa vier Wochen, an einem Wochenende, erinnerte ich mich dann wieder an den Tesla. Er liegt bei uns immer griffbereit, doch irgendwie hatte ich ihn bisher vernachlässigt, zumal mein Mann ihn abends im Dauerbetrieb nutzt. An diesem Wochenende aber entschied ich: Jetzt ist es mein Gerät! Ich verwendete es am Vormittag etwa eine Stunde und abends nochmals eine Stunde — zuerst mit dem Stab, dann mit dem Pad, immer in Richtung Ohr befeldet.
Mit dem Stab begann ich direkt auf der Wange auf Zahnhöhe. Sofort spürte ich eine intensive Hitze, kaum auszuhalten. Ich wechselte die Position: Kiefer, Ohr, Außenohr, Innenohr, zurück zum Zahn — immer wieder. Zwischendurch behandelte ich auch die andere Seite, sowie Leber und Magen, da der Backenzahn bekanntlich mit dem Magen verbunden ist. Am Montag war ich fast beschwerdefrei!
Zusätzlich nahm ich zwei Wochen lang CDL nach Andreas Kalcker ein und führte täglich zweimal eine Mundspülung mit CDL und DMSO durch. Jetzt nutze ich regelmäßig das Pad: Ich nehme das Gerät mit ins Bett, lege das Pad unter meinen Kopf, sowie auf die Wange und ans Ohr. Es ist angenehm beim Einschlafen — und Zahnschmerzen habe ich auch keine mehr. Kälte und Hitze machen mir nichts mehr aus, und auch kräftiges Zubeißen ist wieder möglich!
Der Tesla ist für mich mittlerweile unverzichtbar. Er unterstützt mich bei jeder Heilung, und ich möchte ihn nicht mehr missen. Liebe Grüße Elke

11.04.2025, Magenkarzinom

Berührende Nachricht und wunderbar, dass es dieses Gerät gibt. Mein Mann kam mit einer Magen- Ca-Diagnose aus der Klinik. Nicht zu operieren, da sein Allgemeinzustand es nicht zuließ. Ich befelde ihn tgl 1-2 Stunden seit Feb. 2024. Alle Blutwerte sind 1A, der CEA-Wert im unteren Normbereich (Tumormarker). Bei Pflegegrad 5 (Impfschaden) können wir nicht einfach so mal eine Magenspiegelung machen. Aber er hat an Gewicht zugenommen, er ißt wieder und alles ist im grünen Bereich. Wir sind dankbar und glücklich, TESLA HILFT, für alles. Danke Herr Tränkle, dass Sie dieses Gerät nach Deutschland gebracht haben! Danke Nikola Tesla! 🙏🫶🙏 ❤❤❤❤❤

14.04.2025, Knochenbrüche, Schnittwunden, Trommelfell/Ohr, Wundheilung, Gesichtslähmung

Nach einem schweren Unfall, bei dem ich bergab mit hoher Geschwindigkeit unterwegs war, krachte ich gegen einen etwa 80 cm hohen Pflanzenkübel. Dabei erlitt ich mehrere Knochenbrüche – unter anderem am Schlüsselbein, am Handgelenk und im Schädelbereich. Mein Trommelfell platzte, und ich zog mir mehrere Schnittwunden zu. Etwa eine Woche nach dem Unfall zeigte sich zusätzlich eine Gesichtslähmung.
Dann bekam ich die Möglichkeit, für eine Woche einen Zellaktivator zu benutzen. Während dieser Zeit hatte ich das Gefühl, dass mein Körper eine intensive Reinigung durchlief. Die wohltuende Wärme, die der Zellaktivator an verletzte oder beeinträchtigte Stellen abgab, war sehr angenehm. Ich hatte das starke Bedürfnis, das Gerät noch eine Woche länger zu nutzen.
Nach ungefähr zwei Wochen war die Gesichtslähmung fast vollständig verschwunden. Auch die Operationsnarbe an meiner rechten Hand heilte sehr gut. Laut Röntgenbild wuchs der Bruch am Schlüsselbein schnell und stabil zusammen. Der Druck im Ohr und das eingeschränkte Hörvermögen blieben zunächst noch bestehen – vermutlich aufgrund von Flüssigkeit im Ohr.

Ich nutzte den Zellaktivator morgens etwa zwei Stunden und abends nochmals zwei Stunden – begleitet von heilsamer Frequenzmusik. Die Wärme war angenehm dosiert, und die bewusste Zeit mit dem Gerät wurde für mich zu einem wichtigen Teil des Heilungsprozesses.
Ich kann den Zellaktivator jedem empfehlen, der seine Genesung auf natürliche Weise beschleunigen und unterstützen möchte. Da wir selbst aus Energie bestehen, reagiert der Körper darauf sehr positiv.
Gute Besserung an alle, die sich für diesen Weg entscheiden!

14.04.2025, Hund

Lieber Herr Tränkle, lieber Arthur,
jetzt liegt die Mail schon seit langer Zeit im Entwurfordner, und nachdem ich gerade Deinem Interview mit Führich Talks folge, hab ich gerade eine sehr interessante Aussage von Dir vernommen „es braucht intelligente Menschen, die sich schöpferisch einbringen“.
Ich habe nach dem Interview mit Jo Conrad den Oszillator gekauft. um zu lernen und zu verstehen, wie es funktioniert und habe etliche Freunde und Bekannte mit unterschiedlichen Wehwehchen behandelt und dann bei Tieren der Bekannten eingesetzt. Ich hatte nicht ein einziges Negativerlebnis, ein Mensch sagte, er würde nichts spüren, das hängt sicherlich mit seiner verletzten Seele zusammen. Ich habe dann kürzlich einen Hund, der nicht aus meinem Freundeskreis stammte behandelt und einen entsprechende Behandlungsplan entwickelt. Das Tier wurde von 3 Tierärzten mit ner Cortisonspritze nach Hause geschickt, sie hatten sonst keine Ahnung. Ich habe festgestellt, dass Tiere meist um die 15, manchmal nur 10, aber auch bis 20 min entspannt das Neue genießen. 10 Sitzungen, die ersten 4 im Abstand von 2 Tagen, die zweiten im Abstand von 3 und dann noch im Abstand von 4. Der Hund läuft wieder einwandfrei, die Muskulatur ist wieder aufgebaut und die Besitzer machen wieder ausgiebige Spaziergänge, das Tier hat große Lebensfreude zurück. Das in Kürze zu meinen Erfahrungen mit diesem phantastischen Gerät. Danke, dass Sie diese Technologie wieder den Menschen zur Verfügung stellen.
Ich habe einige billige Geräte gesehen, die mit allem Schnickschnack versehen waren, aber der Wirksamkeit ich massiv in Frage stelle.
Dr. med. vet. S. H.

16.04.2025, Wohlbefinden



Immer dabei 😄

17.04.2025, Sturz/Wohlbefinden, Zahnschmerzen

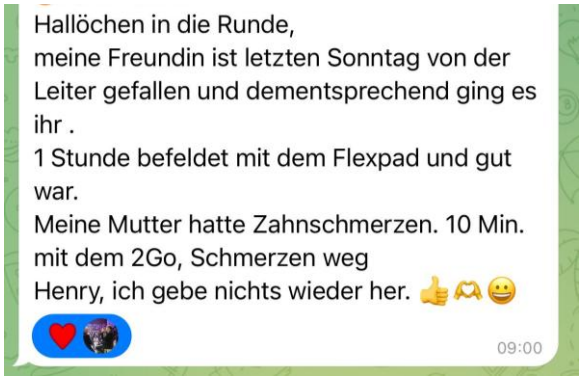

22.04.2025, Ohrenschmerzen

Lieber Arthur,
herzliche Grüße von meinem Enkel Fabian! Er hatte drei Tage lang starke Ohrenschmerzen auf der linken Seite. Ohrentropfen hatten leider nicht geholfen. Da erinnerte ich ihn an unseren Tesla: “Der hat dir doch schon einmal bei einer Mittelohrentzündung geholfen – damals, als dich die Boxerin verletzt hatte. Nimm doch die Handsonde und halte sie ins Ohr.” Fabian befolgte den Rat und behandelte sein Ohr dreimal jeweils eine halbe Stunde lang. Am nächsten Tag war das Ohr frei – und die Schmerzen waren verschwunden. Ganz herzlichen Dank für alles! Angelika

25.04.2025, Pflanzen



28.04.2025, Hunde

Behandlung bei Hunden:

"Ich habe den Oszillator gekauft um zu lernen und zu verstehen, wie es funktioniert und habe etliche Freunde und Bekannte mit unterschiedlichen Wehwehchen
behandelt und bei Tieren der Bekannten eingesetzt. Ich hatte nicht ein einziges Negativerlebnis, ... Ich habe dann kürzlich einen Hund, der nicht aus meinem Freundeskreis stammte behandelt und einen entsprechenden Behandlungsplan entwickelt. Das Tier wurde von 3 Tierärzten mit ner Cortisonspritze nach Hause geschickt, sie hatten sonst keine Ahnung. Ich habe festgestellt, dass Tiere meist um die 15, manchmal nur 10, aber auch bis 20 min entspannt die Anwendung genießen. 10 Sitzungen, die ersten 4 im Abstand von 2 Tagen, die zweiten im Abstand von 3 und dann noch im Abstand von 4. Der Hund läuft wieder einwandfrei, die Muskulatur ist wieder aufgebaut und die Besitzer machen wieder ausgiebige Spaziergänge, das Tier hat große Lebensfreude zurück. Das in Kürze zu meinen Erfahrungen mit diesem phantastischen Gerät. Danke, dass Sie diese Technologie wieder den Menschen zur Verfügung stellen. Ich habe einige billige Geräte gesehen, die mit allem Schnickschnack versehen waren, aber deren Wirksamkeit ich massiv in Frage stelle." S. H. (Veterinärmediziner)

Hund mit Lähmungen in den Vorderbeinen nach Rückenmarksinfektion, die schon 2 Jahre zurückliegt. Nach 5 Doppelbehandlungen, je 8-10 Minuten, hat der 8-jährige Greyhound-Rüde wieder 80% Bewegungsfreiheit und Kontrolle. "Normale" Gassigänge bis ca. 10 km sind wieder möglich und das Spielen mit meiner frechen Mischlingshündin macht ihm auch wieder Spaß. Vorher war der Rüde bereits nach 1km erschöpft.

Hündin mit ausgerenktem Mittelzeh am Vorderlauf.
Meine Hündin Ronja hatte sich vor 8 Wochen vormittags den Mittelzeh ausgerenkt, bei dem Versuch einer Katze auf den Baum zu folgen. Nachdem ich den Zeh wieder eingerenkt hatte, habe ich diesen am selben Tag noch 5 mal befeldet im Abstand von 1 Stunde. Am Abend hat sie noch etwas gelähmt, doch bereits am nächsten Morgen war alles wieder gut. 🙏
Jungbulle mit Luxation und Neuralgie.
Ein befreundeter Bauer hat mich kürzlich geholt, nachdem der behandelnde Veterinär den Jungbullen zu Notschlachtung vorgeschlagen hat. Der Bulle war im Stall gestürzt und hatte sich eine rechtsseitige Luxation im Hinterlauf zugezogen. Nach ein paar Tagen kam noch eine Neuralgie an der Stelle hinzu. Dann kam ich erst zum Einsatz. Mir glang es, das Gelenk wieder einzurenken (Tamme Hanken sei Dank). Die Neuralgie habe ich dann 3mal mit dem Oszillator befeldet, im Abstand von 2 Tagen. Danach sprang er wieder fröhlich über die Weide.

Kleiner Funfakt: Damit das Tier bei der Befeldung still hält, hab ich mit meiner sonoren Bassstimme gesungen. Dies hat den Bullen beruhigt und auch die rund 40 anderen Rinder im Stall standen berührt mit gesenktem Kopf und lauschten. 😊

28.04.2025, Hund

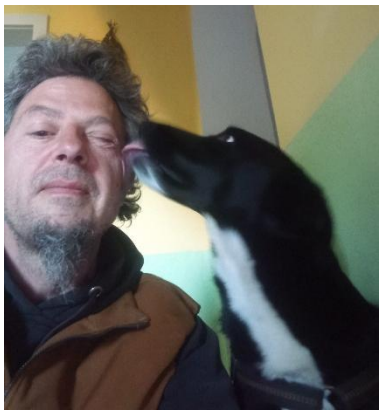

Hündin mit ausgerenktem Mittelzeh am Vorderlauf.
Meine Hündin Ronja hatte sich vor 8 Wochen vormittags den Mittelzeh ausgerenkt, bei dem Versuch einer Katze auf den Baum zu folgen. Nachdem ich den Zeh wieder eingerenkt hatte, habe ich diesen am selben Tag noch 5 mal befeldet im Abstand von 1 Stunde. Am Abend hat sie noch etwas gelähmt, doch bereits am nächsten Morgen war alles wieder gut. 🙏

28.04.2025, Hund



Vom Peter aus Ibiza

28.04.2025, Wundheilung, Karzinom (Update zu Seite 408 vom 19.03.2025)





Schlecht heilende Wunde nach Exzision eines Karzinoms. Man beachte das Verhältnis von kleinen roten Punkten/Gefässeinsprossungen und gelben Fibrinbelägen.



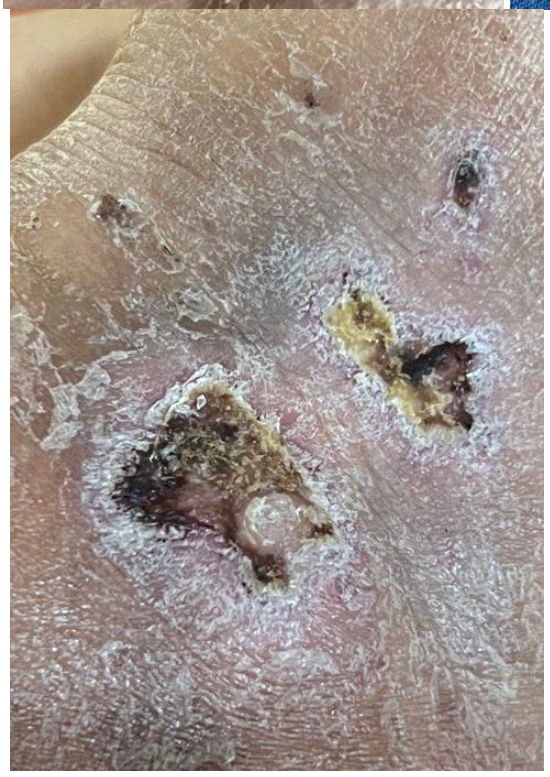





Ich habe es allerdings nicht seit Anfang nicht gesehen postoperativ. Da hat der Dermatologe behandelt. Ich habe erst vorletzte Woche angefangen und die Wunde existiert seit 11/2024, Nachexzision 18.12.2024. Der Dermatologe ist also seit fast 3 Monaten dran. 😁 Ich habe aber noch andere Fälle dieser Art

Bewertung und Erklärung der Fotos:

Die Bilder und die Beschreibung deuten darauf hin, dass eine schlecht heilende Wunde nach der Entfernung eines Karzinoms mit einer Methode behandelt wurde, die als „Befeldung“ bezeichnet wird. Bereits 30 Minuten nach der Anwendung zeigt sich laut Beschreibung eine deutlich erhöhte Gefäßeinsprossung.

Was bedeutet das?

• Gefäßeinsprossung (Angiogenese) ist der Prozess, bei dem neue Kapillaren in das Wundgebiet wachsen. Dies ist ein entscheidender Schritt für die Wundheilung, da Blutgefäße Sauerstoff und Nährstoffe transportieren.
• Vor der Befeldung: Beeinträchtigte Wundheilung mit wenigen sichtbaren Blutgefäßen (kleine rote Punkte) und vielen gelblichen Fibrinbelägen (Hinweis auf gestörte Heilung).
• Nach der Befeldung: Eine verstärkte Durchblutung ist sichtbar, was auf eine Aktivierung der Heilungsprozesse hindeuten könnte.

Mögliche Interpretation:

Die verstärkte Gefäßeinsprossung könnte ein Hinweis darauf sein, dass die Befeldung eine heilungsfördernde Wirkung hat. Mehr Blutgefäße bedeuten in der Regel eine bessere Versorgung des Gewebes mit Sauerstoff und Nährstoffen.

Mögliche Ursachen für die beobachtete Veränderung:

1. Erhöhte Durchblutung: Elektromagnetische Felder oder andere Formen der Befeldung könnten die Mikrozirkulation stimulieren.

2. Regenerative Prozesse: Falls die Befeldung regenerative Mechanismen anstößt, könnte dies die verstärkte Gefäßeinsprossung erklären.

Fazit:
Die Beobachtung zeigt eine deutliche Veränderung in der Wundheilung, die auf eine mögliche Aktivierung der Angiogenese hindeutet.

Wichtiger Hinweis: Diese Beobachtung stellt keine Heilaussage dar. Die Wirksamkeit der Befeldung im Sinne einer medizinischen Therapie ist nicht wissenschaftlich gesichert und sollte nicht als Ersatz für ärztliche Behandlungen angesehen werden.

28.04.2025, Wundheilung,



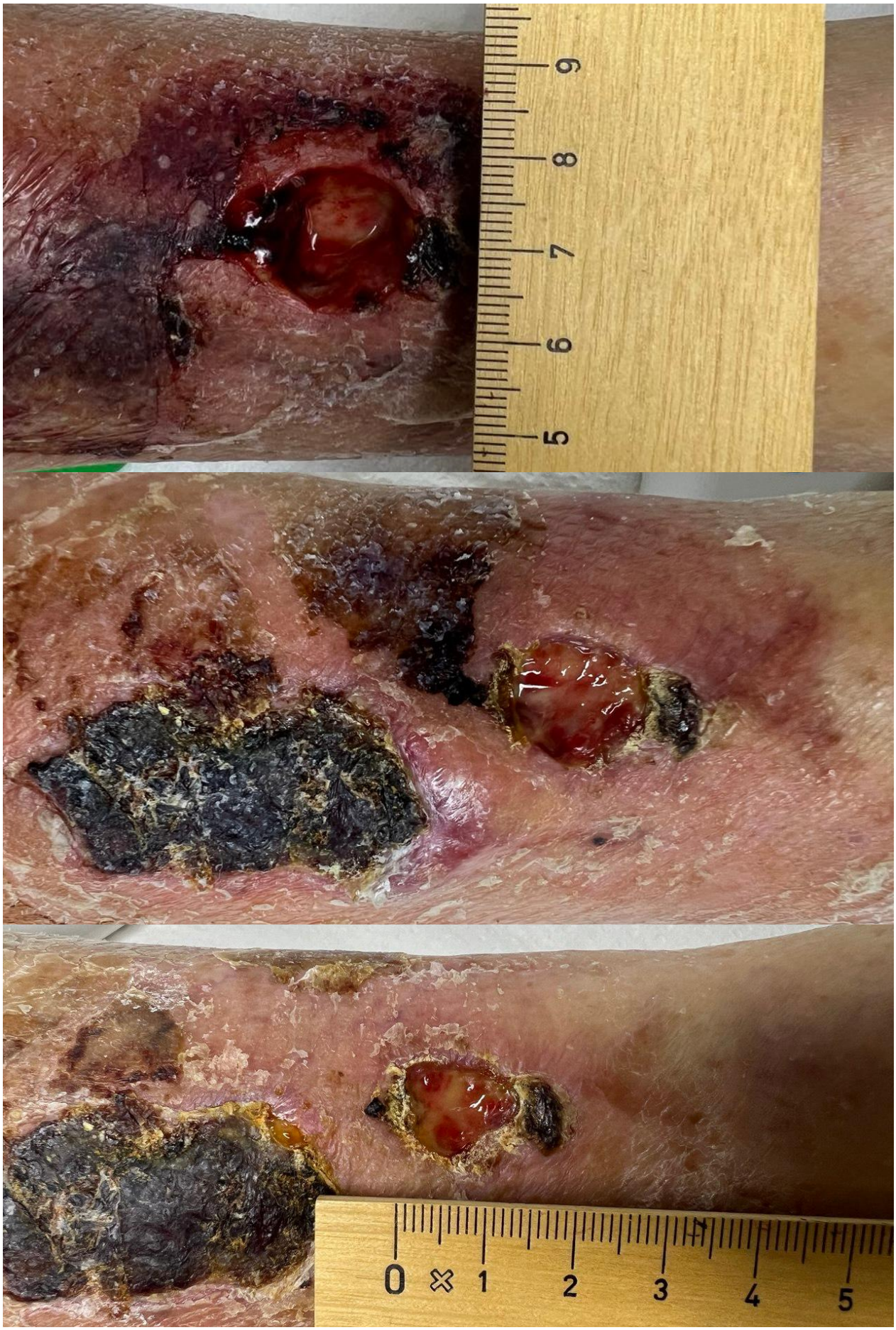
9
8
7
6
5
0
1
2
3
4
5



Der Patient hier hat eine Lähmung beider Beine, fährt im Elektrorollstuhl durch die Gegend, raucht, säuft. War trotzdem binnen weniger Wochen zu. Ulcus rechter Aussenknöchel. Hämatomausräumung linker Unterschenkel prätibial. Am Boden des Loches anfänglich sieht man das Schienbein = Knochen. Diabetes Typ Ii schlecht eingestellt, Anfang 80, Chemotherapie gehabt, also kein gutes „Material“. Hat auch 3 Monate gebraucht, aber immerhin keine Infektion, keine Amputation.

01.05.2025, Haare





Liebe Marija, ich befelde nun ca. seit 4 Wochen....vor 10 Tagen hab ich meine Haare vollständig blondiert.... nun, nach 10 Tagen ist der Nachwuchs bereits 1cm und er ist dunkelbraun bis schwarz 😳 Eigentlich dürfte er grau sein, weil das war er vor dem blondieren 🤪 👍 sehr spannend.....

14.05.2025, Schnittwunde, Wundheilung



Immer dabei. Hat im Urlaub bei einer Schnittwunde etwas unterstützt...

14.05.2025, Krebs

Liebe Marina,
das CT Ergebnis ist da und gut 🍀 es ist ein Rückgang der Metastasen in der Leber und Lungen zu vermerken 👍🏻 und allgemein viel besser.
Liebe Grüße deine Ursel 💝

Diese Nachricht habe ich gestern von meiner Freundin bekommen, die jetzt das Gerät von meiner Cousine hat. Ist das nicht toll?! Ich habe immer daran geglaubt und noch nie gezweifelt, aber es schwarz auf weiß zu haben ist dann doch nochmal was anderes 😳👍👍👍 VG

16.05.2025, Hund, Schlangenbiss

Wir waren auf der Insel Thassos mit unseren 22 gemischten geretteten Hunderassen 3 Stunden spazieren im Wald und einer unserer Huskys hatte eine Giftschlange im hohen Gras aufgestöbert und sie hat ihn in die Schnauze gebissen als wir auf der Hälfte des Weges zum Auto wieder zurückgegangen sind haben wir bemerkt , dass es ihm nach nicht mehr gut ging und er komplett das Gesicht und der ganze Körper aufgeschwollen war haben wir sofort die Tierärztin per Videoanruf kontaktiert und sie hat uns sofort zur Apotheke geschickt um Kortison und Antibiotika zu besorgen und ihm sofort zu geben als wir zu Hause waren habe ich ihn sofort mit dem Oszillator befeldet und auch das Wasser was er gerne getrunken hat. Er ist eine Stunde von mir befeldet worden und dabei eingeschlafen und wir haben gesehen, dass die Schwellung im Gesicht und am Körper zurück ging. Als wir wieder in unserem anderen Zuhause am Festland waren ist er sofort aus dem Auto gesprungen und hat das ganze Gelände mit den Anderen abgelaufen in den Hundepool rein und weitergespielt vor Freude. Eine so schnelle Regenerierung hat die Tierärztin nicht erwartet.
Also der Oszillator ist ein wunderbares Gerät zur Heilung auch bei einem Biss von einer Giftschlange. Heute Freitag isst er sogar schon wieder Trockenfutter und er lässt sich auch schon wieder überall knuddeln. Wir sehen sind wirklich froh, dass er nicht gestorben ist denn am Anfang sah es überhaupt nicht gut aus. Danke. Alexandra aus Griechenland 👍👌😘👏🙏☺

16.05.2025, Schmerzen

Erfahrungsbericht von Christine S., die das Gerät seit knapp 10 Tagen hat: „Ein guter Freund, der seit nunmehr über 2 Jahre dauerhaufte Schmerzen in der Hüfte hat, die bis ins Bein ausstrahlen, befeldete ich für 15 Minuten. Zunächst an den Ohren, dann an der Hüfte. Schon nach dieser Behandlung spürte er keinen Schmerz mehr. Da er leidenschaftlicher Tennisspieler ist, kann er jetzt wieder spielen. Er kam nach ein paar Tagen wieder und ich befeldete ihn erneut, weil er merkte, dass es ihm sehr gut tut.“